2026

lighting ideas by Paulmann

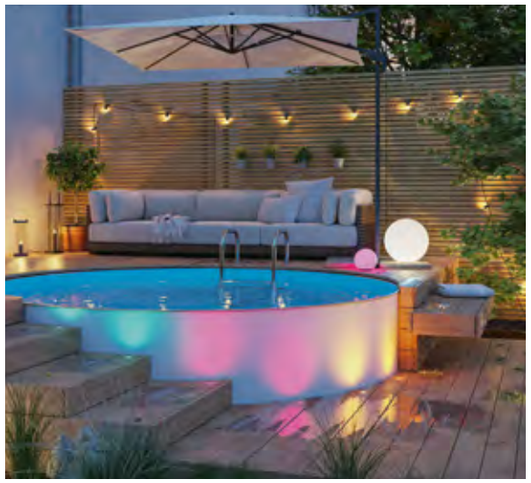

Kunden-Nr. / N° de client / Klantnr. / Customer no.

Wir arbeiten auf der Grundlage unserer Liefer- und Zahlungsbedingungen.
Diese erhalten Sie gerne auf Anfrage oder unter www.paulmann.com

Nous travaillons sur la base de nos conditions de livraison et de paiement.
Celles-ci sont disponibles sur demande ou sur www.paulmann.com

Wij werken op basis van onze leverings- en betalingsvoorwaarden.
Deze ontvangt u op aanvraag of via www.paulmann.com

We provide our products and services in accordance with our terms and conditions of payment and delivery.
These are available on request or at www.paulmann.com

546 001 002 09/2025 B2C Pro: DE | FR | NL | EN

12 Smart Home

18 ULine Belt System

24 Linion LED Channel

28 Rail Systems

54 Wire Systems CorDuo

72 LED-Strips & Profiles

114 Living

152 Wall & Ceiling

186 Panels

206 Downlights

278 Furniture

296 Bathroom

328 Outdoor

398 Accu

408 Transformers

412 Lamps

472 Technical information & indexes

Paulmann Licht – Realise your lighting ideas!

More than **3000** items

400 employees worldwide

Up to **2000** parcels/day

Delivery rate **98 %**

Die Paulmann Licht GmbH wurde 1978 gegründet und ist führender Markenhersteller in der Lichtbranche. Getreu unserem Motto „Realisiere deine Licht-Ideen“ bieten wir unseren Kunden Licht zum Wohlfühlen in hochwertiger Qualität und hoher Energieeffizienz – und das sowohl für den Innen- als auch Außenbereich.

Wir sind ein deutsches Familienunternehmen mit Sitz im niedersächsischen Springe, beschäftigen weltweit 400 Mitarbeitende und vertreiben in über 40 Ländern Europas. Als Mitglied des UN Global Compact Netzwerks legen wir einen hohen Wert auf nachhaltiges Wirtschaften, Umweltschutz und soziales Engagement. Wir verfolgen ein Programm zur Reduktion des CO_2-Fußabdrucks unserer Standorte und Produkte.

Unser vielseitiges Vollsortiment aus 3.000 Leuchten und Leuchtmitteln bietet passende Preis-Leistungs-Pakete für jede Anwendung. Insbesondere die Systemlösungen für 1- und 3-Phasen-Lichtschienen, Einbauleuchten und -panels, Bad-Leuchten, Profi-Strips und Profile sowie das 24-V-Stecksystem „Plug & Shine“ für den Outdoor-Bereich versetzen Sie in die Lage, die individuellen Wünsche Ihrer Kunden optimal umzusetzen – inklusive Zigbee-Leuchten und Komponenten für die smarte Steuerung. Als DIALux-Premiumpartner bieten wir Lichtplanungsdaten für Profitools und auch als Smartphone-Planungshilfe.

La société Paulmann Licht GmbH a été fondée en 1978. C’est un fabricant leader du secteur du luminaire. Fidèles à notre devise « Réalisez vos idées d’éclairage », nous offrons à nos clients un éclairage haut de gamme qui assure leur bien-être et une meilleure performance énergétique, aussi bien pour l’intérieur que pour l’extérieur.

Notre entreprise familiale basée à Springe, dans la région allemande de Basse-Saxe. Nous employons plus de 400 personnes à travers le monde et distribuons nos produits dans plus de 40 pays européens. En tant que membre du réseau du Pacte mondial des Nations unies, nous accordons beaucoup d’importance à la gestion durable, à la protection de l’environnement et à l’engagement social. Nous suivons un programme de réduction de l’empreinte carbone de nos sites et de nos produits.

En outre, notre gamme complète de plus de 3 000 ampoules et luminaires offre un rapport qualité/prix adapté à chaque application. Les solutions systèmes de rails lumineux monophasés et triphasés, de spots et de panneaux encastrés, de luminaires de salle de bain, de strips et de profilés professionnels, ainsi que le système de raccordement 24 V « Plug & Shine » pour l’extérieur permettent de répondre de manière optimale aux attentes de vos clients. Ces solutions comprennent aussi les luminaires et les composants Zigbee à commande intelligente. En tant que partenaire premium de DIALux, nous proposons des données de conception d’éclairage pour les outils professionnels ainsi que pour l’aide à la conception sur smartphone.

Paulmann Licht GmbH, opgericht in 1978, is marktleider in de verlichtingsbranche. Onder ons motto ‘Realiseer jouw lichtideeën’ bieden we onze klanten producten die gekenmerkt worden door sfeervolle verlichting van hoogwaardige kwaliteit en hoge energie-efficiëntie – voor zowel binnenshuis als buitenshuis.

We zijn een Duits familiebedrijf dat is gevestigd in Springe, Nedersaksen. Wereldwijd hebben we 400 medewerkers in dienst en leveren we in meer dan 40 Europese landen. Als lid van het UN Global Compact Network hechten wij veel waarde aan een duurzame economie, milieubescherming en sociale betrokkenheid. We volgen een programma voor de vermindering van de CO_2-voetafdruk van onze vestigingen en producten.

Ons veelzijdige en uitgebreide assortiment van 3000 armaturen en verlichtingsmiddelen biedt een geschikte prijs-kwaliteitverhouding voor elke toepassing. Met name de systeemoplossingen voor 1 fase- en 3 fase-lichtrails, inbouwlampen en -panelen, badkamerarmaturen, professionele strips en profielen evenals het 24V-steeksysteem ‘Plug & Shine’ voor buitenshuis stellen u in staat om de wensen van uw klanten optimaal te realiseren – daarnaast bieden we ook Zigbee-armaturen en -componenten voor de smart besturing. Als betrouwbare partner van DIALux bieden we lichtplanningsinformatie voor professionele tools en ook als planningshulp voor smartphones.

Paulmann Licht GmbH was founded in 1978 and is a leading brand manufacturer in the lighting industry. True to our motto “Realise your lighting ideas”, we offer our customers feel-good lighting in high quality and with excellent energy efficiency – for both indoor and outdoor use.

We are a German family business based in Springe, Lower Saxony, employing 400 people worldwide. Our products are sold in more than 40 countries in Europe. As a member of the UN Global Compact network, we attach great importance to sustainable business practices, environmental protection and social commitment. We are pursuing a programme to reduce the carbon footprint of our sites and products.

Our complete range features 3,000 luminaires and lamps and offers excellent value for money across every application. In particular, our system solutions for 1-phase and 3-phase light rails, recessed luminaires and panel luminaires, bathroom luminaires, profile strips and profiles as well as the 24 V “Plug & Shine” plug-in system for outdoor use enable you to meet your customers’ individual requirements with precision – including Zigbee-compatible lights and components for smart control. As a DIALux Premium Partner, we provide lighting design data for professional tools, as well as a smartphone planning assistant.

Sustainability

Soziales Engagement, Umweltschutz und eine nachhaltige Unternehmensführung spielen im Familienunternehmen Paulmann eine zentrale Rolle. Unsere Nachhaltigkeitsstrategie bezieht Ökologie, Ökonomie und Soziales gleichermaßen ein.

Als Mitglied im UN Global Compact berichtet Paulmann jährlich über die Fortschritte bei der Umsetzung der Sustainable Development Goals.

Paulmann ist der Make-it-Zero-Initiative beigetreten. Gemäß dem Motto „Gemeinsam für die Dekarbonisierung des DIY-Sektors" ist das Ziel, in der gesamten Lieferkette des Heimwerkerbereichs Netto-Null-Kohlenstoffemissionen zu erreichen.

Von Ökostrom über Recycling bis hin zur Optimierung unseres Versandprozesses – Schritt für Schritt gehen wir den Weg, um unseren CO_2-Fußabdruck so weit wie möglich zu reduzieren. So bestehen die Versandverpackungen überwiegend aus Recyclingmaterial. Neue Artikel werden seit 2023 ohne Kunststoffe verpackt. Bereits 2019 haben wir Kunststoff-Blister-Verpackungen durch Karton ersetzt.

Ein Beispiel für nachhaltige Produkte: Das Insect-friendly Außenleuchten-Sortiment mit 2.200 K Goldlicht bietet Sicherheit und Atmosphäre, zieht dabei aber kaum Insekten an und schützt so die Artenvielfalt.

Zusätzlich unterstützt Paulmann unterschiedliche lokale Hilfsorganisationen und Projekte für Kinder und Jugendliche in unserer Region.

L'engagement social, la protection de l'environnement et la direction durable de l'entreprise jouent un rôle central au sein de l'entreprise familiale Paulmann. Notre stratégie de durabilité intègre les dimensions écologiques, économiques et sociales.

En tant que membre du Pacte mondial des Nations unies, Paulmann rend compte chaque année des progrès réalisés dans la mise en œuvre des Objectifs de développement durable.

Paulmann est également membre de l'initiative Make it Zero. Conformément au slogan « Ensemble pour la décarbonisation du secteur du DIY », l'objectif est d'atteindre zéro émission nette de carbone sur l'ensemble de la chaîne d'approvisionnement du secteur du bricolage.

De l'électricité verte au recyclage en passant par l'optimisation de notre processus d'expédition, nous avançons étape par étape pour réduire autant que possible notre empreinte carbone. Ainsi, les emballages d'expédition sont principalement composés de matériaux recyclés. Les nouveaux articles sont emballés sans plastique depuis 2023. Dès 2019, nous avons remplacé les emballages blisters en plastique par du carton.

Un exemple de produits durables : la gamme de luminaires d'extérieur « Insect friendly » avec une lumière dorée de 2 200 K garantit la sécurité et une ambiance agréable, tout en attirant peu d'insectes et en protégeant ainsi la biodiversité.

De plus, Paulmann soutient différentes organisations d'entraide sociale et des projets en faveur des enfants et des jeunes de notre région.

Sociaal engagement, milieubescherming en een duurzaam bedrijfsmanagement spelen in het familiebedrijf Paulmann een belangrijke rol. Onze duurzaamheidsstrategie heeft in dezelfde mate invloed op ecologisch, economisch en sociaal vlak.

Paulmann rapporteert als lid van UN Global Compact jaarlijks de vooruitgang over het bereiken van de Sustainable Development Goals.

Paulmann is ook lid geworden van het initiatief 'Make it Zero'. Volgens het motto 'Samen voor de decarbonisatie van de DIY-sector' is het doel om de koolstofuitstoot in de hele toeleveringsketen van de doe-het-zelfketen tot nul te reduceren.

Van groene stroom en recycling tot de optimalisatie van ons verzendproces: we pakken het stap voor stap aan om onze CO_2-voetafdruk zo veel mogelijk te verminderen. Zo bestaan de verzendverpakkingen vooral uit gerecycled materiaal. Nieuwe artikelen worden al sinds 2023 zonder kunststof verpakt. In 2019 hebben we kunststof blisterverpakkingen al vervangen door karton.

Een voorbeeld van duurzame producten: het assortiment insectvriendelijke buitenverlichting met 2200 K goudlicht biedt veiligheid en sfeer, terwijl het nauwelijks insecten aantrekt en zo de biodiversiteit beschermt.

Bovendien ondersteunt Paulmann diverse lokale hulporganisaties en projecten voor kinderen en jongeren in onze regio.

Social responsibility, environmental protection and sustainable corporate governance play an important role in the Paulmann family business. Our sustainability strategy gives equal weight to environmental, economic and social responsibility.

As a member of the UN Global Compact, Paulmann provides an annual progress report on its implementation of the Sustainable Development Goals.

Paulmann has also joined the Make-it-Zero initiative. Under the motto "Working together to decarbonise the DIY sector", the aim is to achieve net zero carbon emissions across the entire DIY supply chain.

From green electricity and recycling to streamlining our shipping processes – we are taking consistent steps to reduce our carbon footprint as much as possible. Most of our shipping packaging is made from recycled materials, and since 2023, all new products have been packaged without plastics. As early as 2019, we replaced plastic blister packaging with cardboard.

One example of our sustainable products: our insect-friendly outdoor luminaire range with 2200 K gold light offers safety and ambiance, while attracting almost no insects to help protect biodiversity.

Paulmann also supports a range of local aid organisations and projects for children and young people in our region.

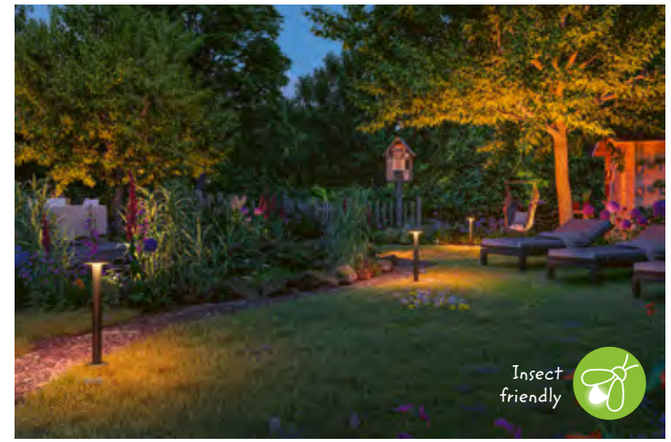

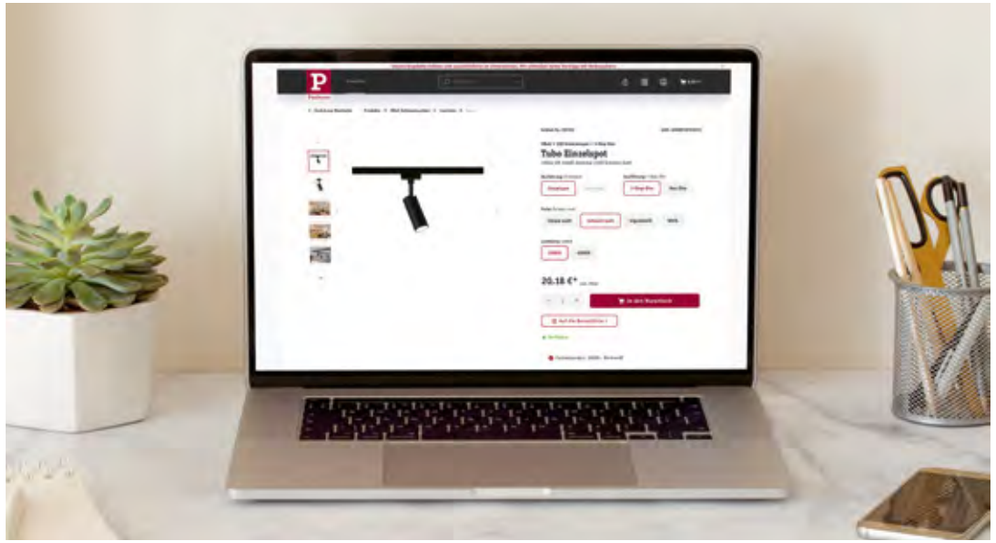

Mehr Informationen zu den Paulmann Produkten

Auf dieser Plattform stellen wir Ihnen in einem **digitalen Produkt-Katalog** alle aktiven Paulmann-Artikel vor. Hier können Sie ganz einfach nach Ihrem gewünschten Produkt suchen.

Sie erhalten **umfangreichere Produktinformationen**, inklusive Produktbildern und -videos, Montageanleitungen und Varianten. Zudem können Sie **Artikelpässe und Montageanleitungen** herunterladen und diese direkt an Ihre Kunden weiterleiten.

Produktinformationen können auch **ohne Registrierung** eingesehen werden.

Plus d'informations sur les produits Paulmann

Sur cette plateforme, nous vous présentons dans un **catalogue numérique de produits** tous les articles Paulmann commercialisés. Vous pouvez y rechercher très facilement le produit que vous souhaitez.

Vous disposez d'**informations complètes sur les produits**, y compris des images et des vidéos des produits, des notices de montage et des variantes. Vous pouvez en outre télécharger des **fiches techniques des produits et des notices de montage** et les transmettre ensuite directement à vos clients.

Les informations sur les produits peuvent également être consultées **sans inscription**.

business.paulmann.com

Meer informatie over de producten van Paulmann

Op dit platform presenteren we u alle actieve Paulmann-artikelen in een **digitale productcatalogus**. Hier kunt u heel gemakkelijk uw gewenste product zoeken.

U ontvangt **uitgebreidere productinformatie**, inclusief productafbeeldingen en -video's, montagehandleidingen en varianten. Bovendien kunt u **artikelkaarten en montagehandleidingen** downloaden en rechtstreeks doorsturen naar uw klanten.

Productinformatie kan ook **zonder registratie** bekeken worden.

More information about Paulmann products

This platform gives you access to a **digital product catalogue** featuring all currently available Paulmann items. You can easily search for the product you need

and access **detailed product information**, including images, videos, installation instructions and available variants. You can also download product **datasheets and installation instructions**, and forward them directly to your customers.

Product information is available even **without registration**.

Registrieren Sie sich als Partner und profitieren Sie direkt.

Das moderne benutzerfreundliche Design ermöglicht Ihnen einen schnellen Überblick über die Vorzüge als registrierter Partner:

- Individuelle Preise direkt einsehbar
- Effiziente Schnellbestellungen
- Umfassende Sendungsverfolgung
- Direkter Zugriff auf Dokumente
- Produktverfügbarkeiten sofort prüfen
- Zeitersparnis durch intuitives Handling und übersichtliche Navigation

Inscrivez-vous en tant que partenaire et profitez-en directement.

L'interface moderne et conviviale vous permet d'avoir un aperçu rapide des avantages offerts en tant que partenaire enregistré :

- Prix consultables directement
- Commandes rapides et efficaces
- Suivi complet des envois
- Accès direct aux documents
- Vérification immédiate de la disponibilité des produits
- Gain de temps grâce à une manipulation intuitive et une navigation claire

Registreer u als partner en profiteer onmiddellijk.

Het moderne, gebruiksvriendelijke design geeft u snel een overzicht van de voordelen als geregistreerde partner:

- individuele prijzen onmiddellijk zichtbaar
- efficiënte snelle bestellingen
- uitgebreide status van de verzending
- directe toegang tot documenten
- onmiddellijke controle van productbeschikbaarheid
- tijdsbesparing door intuïtieve bediening en overzichtelijke navigatie

Register as a partner and benefit instantly.

The modern, user-friendly design gives you a clear overview of the advantages of being a registered partner:

- View personalised pricing instantly
- Place quick and efficient orders
- Track shipments comprehensively
- Access documents directly
- Check product availability in real time
- Save time thanks to intuitive handling and clear navigation

New

Juna
📖=124

URail
📖=38

Metallic Glow
📖=444

Miora
📖=401

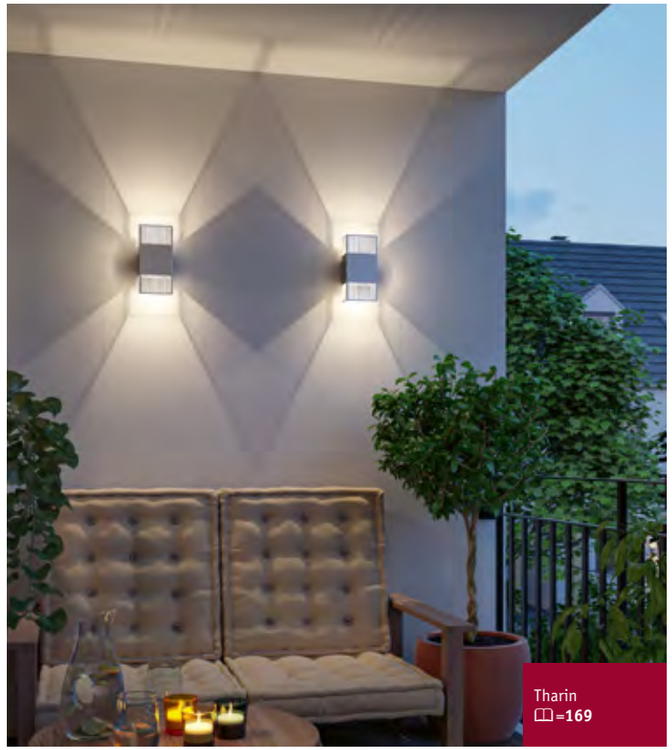

Tharin
📖=169

Naima
📖=348/397

New

ULine
📖=18

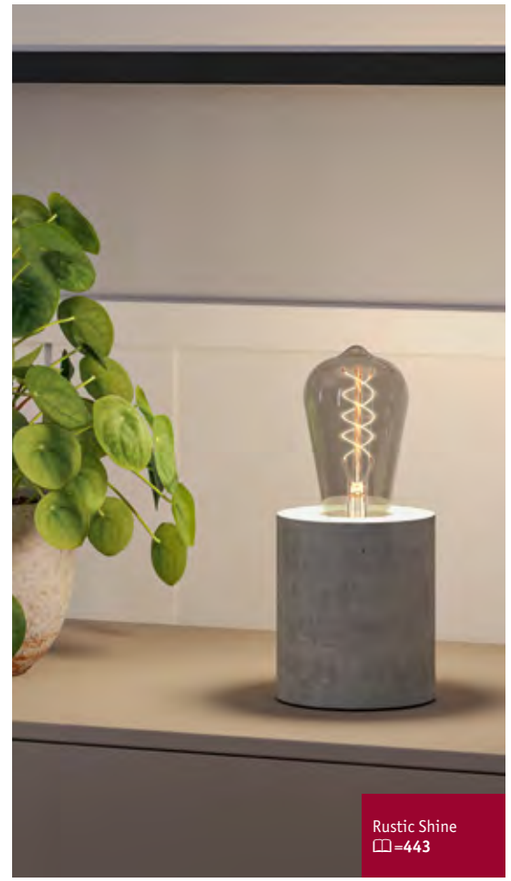

Rustic Shine
📖=443

MaxLED Efficient
📖=88/90

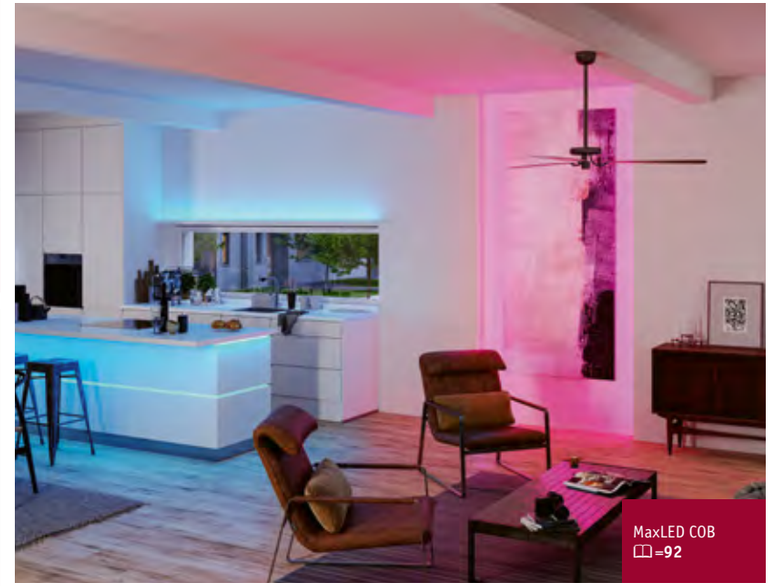

MaxLED COB
📖=92

Tsaro
📖=273

Linion
📖=24

Ilanga
📖=406

Smart Home

Dank der vielfältigen Auswahl an smarten Leuchten und Leuchtmitteln lässt sich im Innen- und Außenbereich eine perfekte Lichtatmosphäre kreieren. Ob Warmweiß, Tunable White oder RGBW – smarte Beleuchtung lässt sich individuell anpassen. Die Steuerung erfolgt per App, Sprache oder Fernbedienung. Mit der smik App* können Lichtszenen für verschiedene Räume erstellt und abgerufen werden. Selbst bestehende Installationen lassen sich mit cleveren Controllern oder Leuchtmitteln nachrüsten und smart steuern.

*Nur in Verbindung mit Paulmann smik Gateway

Grâce à un choix varié de luminaires et d'ampoules intelligents, il est possible de créer une ambiance lumineuse parfaite à l'intérieur comme à l'extérieur. Qu'il s'agisse de blanc chaud, de Tunable White ou de RGBW, vous êtes en mesure de personnaliser l'éclairage intelligent. Il peut être contrôlé par une application, la commande vocale ou une télécommande. La smik App* permet de créer et d'activer des scénarios d'éclairage pour différentes pièces. Même les installations existantes peuvent être équipées de contrôleurs ou d'ampoules intelligents et commandées de manière intelligente.

*Uniquement en combinaison avec la passerelle Paulmann smik Gateway

Dankzij het ruime aanbod aan smart verlichtingsmiddelen en lichtbronnen kan zowel binnen als buiten een perfecte lichtsfeer worden gecreëerd. Warmwit, tunable white of RGBW – smart verlichting kan individueel worden aangepast. Bestuurbaar via app, spraak of afstandsbediening. Met de smik App* kunnen lichtscènes voor verschillende ruimtes worden aangemaakt en gebruikt. Zelfs bestaande installaties kunnen worden uitgebreid met slimme controllers of verlichtingsmiddelen en smart worden bestuurd.

*Enkel in combinatie met Paulmann smik Gateway

URail

MaxLED Strips

Plug & Shine

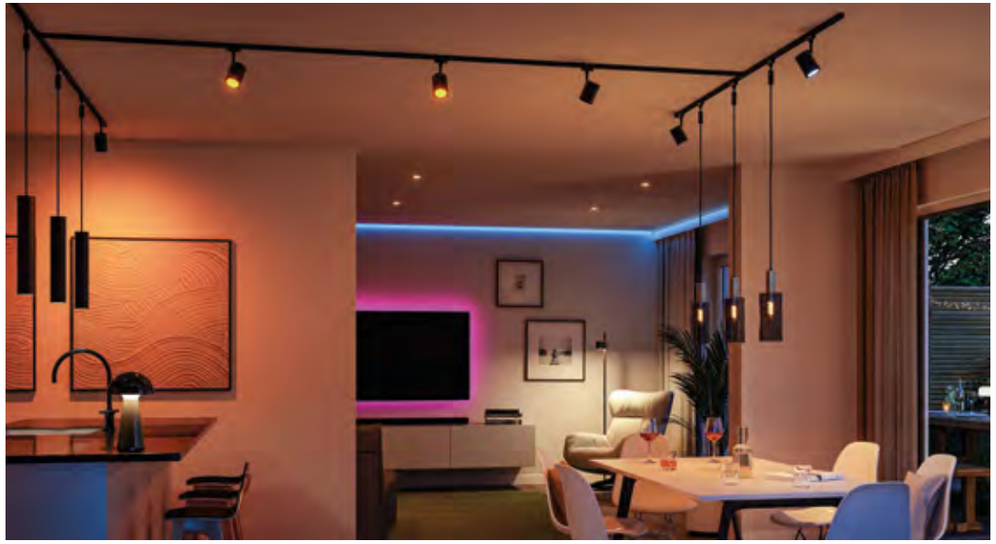

Thanks to our wide range of smart luminaires and lamps, it's easy to create the perfect lighting atmosphere both indoors and out. Be it warm white, tunable white or RGBW – smart lighting can be tailored to suit your needs. You can control the lighting via app, voice command or remote control. The smik app also lets you create and activate lighting scenarios for different rooms. Even existing installations can be upgraded with intelligent controllers or smart lamps for convenient control.

*Requires the Paulmann smik Gateway

Downlights

Lamps

works with alexa

Smart smik Gateway

230 V
⇕26 ⇔72 ⬀84 mm

EAN 4000870 501351
50135 White/Anthracite Plastic

Smart Motion Sensor

2xAA Battery
⇕75 ⇔75 ⬀93 mm
IP54

new EAN 4000870 501337
50133 White Plastic

Smart Motion Sensor Outdoor

3xAA Battery
⇕120 ⇔65 ⬀40 mm
IP44

EAN 4000870 501368
50136 Black Plastic

Smart Switch

1xCR 2450 Battery
⇕81 ⇔81 ⬀15 mm

EAN 4000870 501344
50134 White Plastic

Smart Switch Outdoor

1xCR 2450 Battery
⇕85 ⇔72 ⬀20 mm

IP44

EAN 4000870 501375
50137 Black Plastic

Smart Gent 2

2xCR 2032 Battery
⇕13 ⇔45 ⬀137 mm

EAN 4000870 501405
50140 White Plastic

Smart Basic Remote Control

1xCR 2032 Battery
⇕10 ⇔35 ⬀125 mm

EAN 4000870 501412
50141 White Plastic

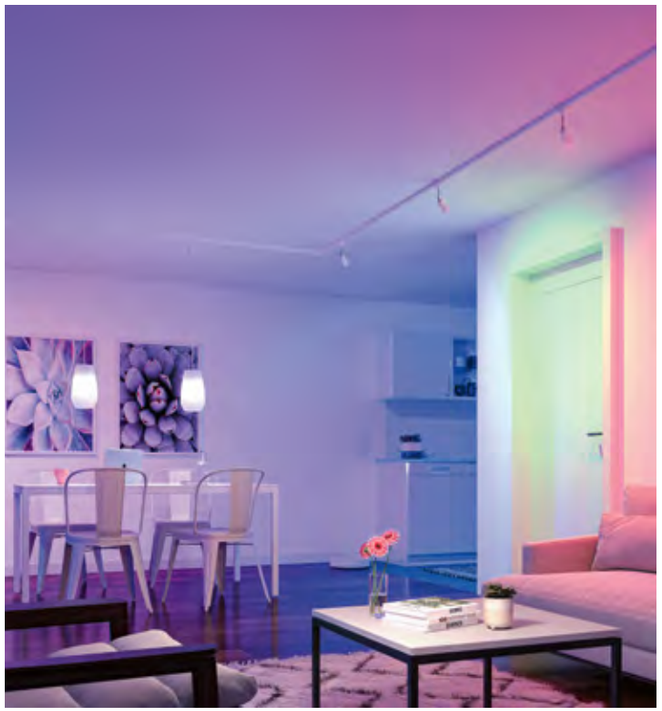

Smart In-Wall Actuator

max. 3680 W
230 V
⇕40 ⇔40 ⬀17 mm

EAN 4000870 501399
50139 White Plastic

Smart Cephei Switch/ Dimm

max. 400 W
230 V
Ω max. 400 W, C max. 150 W
⇕53 ⇔163 ⬀60 mm

EAN 4000870 500446
50044 White/Grey Plastic

Smart Cephei Switch

max. 1000 W
230 V
Ω max. 1000 W, C max. 75 W, I max. 75 W
⇕28 ⇔95 ⬀38 mm

EAN 4000870 500439
50043 White/Grey Plastic

Smart Plug

max. 2300 W, 230 V
⇕48 ⇔48 ⬀72 mm

EAN 4000870 501313
50131 White Plastic

Smart Plug Outdoor

max. 3680 W, 230 V
⇕59 ⇔59 ⬀60 mm

IP44

EAN 4000870 501382
50138 Black Plastic

ULine

Das faszinierende 48 V-Licht-System erweckt alle Raumdimensionen zum Leben!
Die filigranen Gurte des Systems werden durch unterschiedliche Halterungen frei über Wand, Decke und Boden gespannt und bieten grenzenlose Flexibilität in der Gestaltung von Lichtinszenierungen.

Die Gurte mit innenliegender Stromführung stehen in fünf Farben und zwei Längen zur Verfügung. Sie sind individuell kürzbar und können so an jeden Raum angepasst werden. Alle Leuchten können mit der einfachen Click-and-Connect Technik frei an den Gurten platziert und nachträglich versetzt werden, ohne den Gurt zu beschädigen.

ULine – neue Maßstäbe in der Gestaltung moderner Wohn- und Arbeitsräume!

Le fascinant système d'éclairage 48 V donne vie à toutes les dimensions de la pièce !
Les sangles filigranes du système sont tendues à loisir sur les murs, le plafond et le sol à l'aide de différents supports et offrent une flexibilité illimitée dans la conception de scénarios d'éclairage.

Les sangles avec câble électrique intégré sont disponibles en cinq couleurs et deux longueurs. Elles peuvent être raccourcies selon vos besoins et s'adaptent aisément à toutes les pièces. Tous les luminaires peuvent être placés librement sur les sangles grâce à la technologie « click and connect » et déplacés par la suite sans endommager la sangle.

ULine – redéfinit les standards dans l'aménagement des espaces de vie et de travail modernes !

Het indrukwekkende 48V-lichtsysteem brengt alle ruimtedimensies tot leven!
De filigraan banden van het systeem kunnen met verschillende houders naar keuze aan de wand, het plafond en de vloer worden gespannen en bieden eindeloos veel flexibiliteit om lichtscenario's te creëren.

De banden met geïntegreerde voeding zijn verkrijgbaar in vijf kleuren en twee lengtes. Ze zijn individueel inkortbaar en kunnen zo aan elke ruimte worden aangepast. Alle armaturen kunnen met de eenvoudige Click-and-Connect techniek aan de banden worden gehangen op een plaats naar keuze en daarna worden verplaatst zonder de band te beschadigen.

ULine – verlegt de grenzen wat betreft het design van moderne woon- en werkruimtes!

The fascinating 48 V lighting system brings every dimension of a room to life.
The system's slender straps are suspended freely across walls, ceilings and floors using a variety of mounting options, offering complete flexibility in creating unique lighting displays.

Available in five colours and two lengths, the straps feature integrated power conductors and can be shortened for a perfect fit in any space. Thanks to the simple Click-and-Connect system, all luminaires can be positioned anywhere along the straps and repositioned later without causing any damage.

ULine – setting new standards in the design of contemporary living and working spaces.

Installation Set 60 W
max. 60 W
230/48 V, incl. 60 VA
40 ⌀250 mm
new EAN 4000870 946282
94628 Black Aluminium/Plastic

Installation Set 150 W
max. 150 W
230/48 V, incl. 150 VA
40 ⌀250 mm
new EAN 4000870 946299
94629 Black Aluminium/Plastic

Basic Set 5 m
max. 60 W
230/48 V, incl. 60 VA
40 mm ⌀250 mm 5 m
new EAN 4000870 946305 nur FVO
94630 Black Aluminium/Plastic

Basic Set 10 m
max. 150 W
230/48 V, incl. 150 VA
40 mm ⌀250 mm 10 m
new EAN 4000870 946312 nur FVO
94631 Black Aluminium/Plastic

Starter Set Cone
incl. 1×12 W
1245 lm, 3000 K
230/48 V, incl. 60 VA
90 mm ⌀350 mm 5 m
new EAN 4000870 946329
94632 Black Aluminium/Plastic

Starter Set Bol
incl. 1×12 W
1245 lm, 3000 K
230/48 V, incl. 60 VA
40 mm ⌀250 mm 5 m
new EAN 4000870 946336
94633 Black Aluminium/Plastic

Power Supply 60 W
max. 60 W
230/48 V, incl. 60 VA
29 137 43 mm
new EAN 4000870 946466 80
94646 White Plastic

Power Supply 150 W
max. 150 W
230/48 V, incl. 150 VA
33 190 60 mm
new EAN 4000870 946459 80
94645 White Plastic

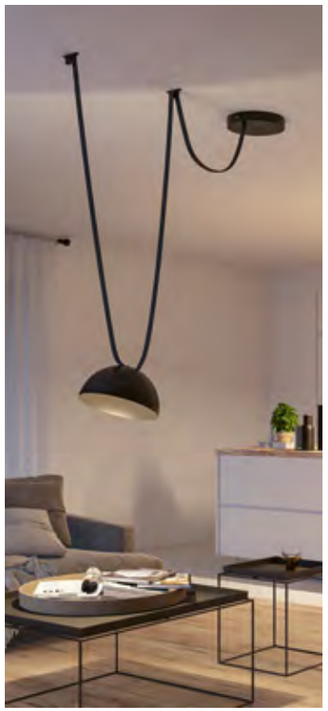

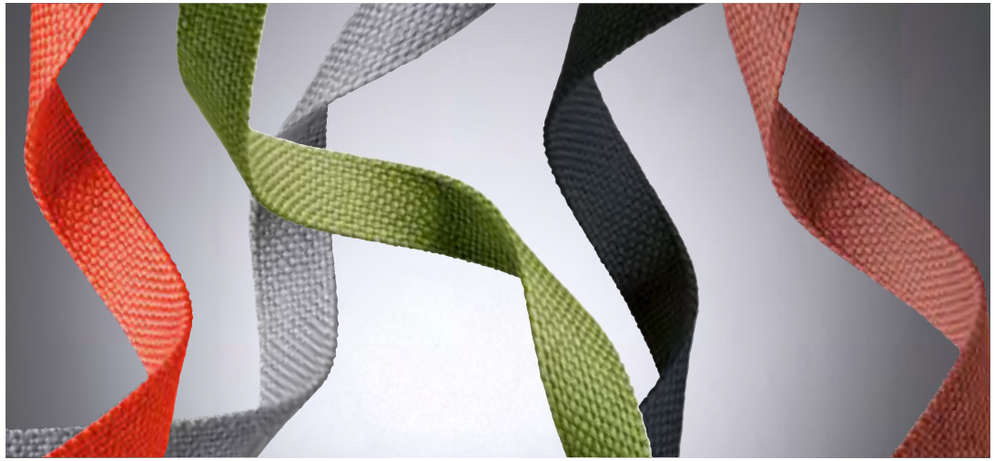

Belt 5 m
max. 150 W
DC 48 V
2,8 mm 21 mm 5 m
new EAN 4000870 946206
94620 Orange Fabric/Copper

Belt 10 m
max. 150 W
DC 48 V
2,8 mm 21 mm 10 m
new EAN 4000870 946213
94621 Orange Fabric/Copper

Belt 5 m
max. 150 W
DC 48 V
2,8 mm 21 mm 5 m
new EAN 4000870 946183
94618 Black Fabric/Copper

Belt 10 m
max. 150 W
DC 48 V
2,8 mm 21 mm 10 m
new EAN 4000870 946190
94619 Black Fabric/Copper

Belt 5 m
max. 150 W
DC 48 V
2,8 mm 21 mm 5 m
new EAN 4000870 946381
94638 Green Fabric/Copper

Belt 10 m
max. 150 W
DC 48 V
2,8 mm 21 mm 10 m
new EAN 4000870 946398
94639 Green Fabric/Copper

Belt 5 m
max. 150 W
DC 48 V
2,8 mm 21 mm 5 m
new EAN 4000870 946343
94634 Grey Fabric/Copper

Belt 10 m
max. 150 W
DC 48 V
2,8 mm 21 mm 10 m
new EAN 4000870 946350
94635 Grey Fabric/Copper

Belt 5 m
max. 150 W
DC 48 V
2,8 mm 21 mm 5 m
new EAN 4000870 946367
94636 Terracotta Fabric/Copper

Belt 10 m
max. 150 W
DC 48 V
2,8 mm 21 mm 10 m
new EAN 4000870 946374
94637 Terracotta Fabric/Copper

Light Bar
incl. 1×18,5 W
2035 lm, 3000 K
DC 48 V
↕26 ⇔650 ↗29 mm

new EAN 4000870 946138
94613 Black Aluminium/Plastic

Bol
incl. 1×12 W
1245 lm, 3000 K
DC 48 V
↕160 ⌀300 mm

new EAN 4000870 946145
94614 Black Aluminium

Cone
incl. 1×12 W
1245 lm, 3000 K
DC 48 V
↕90 ⌀350 mm

new EAN 4000870 946152
94615 Black Aluminium

Ball
incl. 1×8 W
840 lm, 3000 K
DC 48 V
↕152 ⌀150 mm

new EAN 4000870 946169
94616 Black Aluminium/Plastic

Ronde
incl. 1×7 W
745 lm, 3000 K
DC 48 V
↕110 ⌀85 mm

new EAN 4000870 946176
94617 Black Aluminium/Plastic

3 Step Dim Controller
max. 200 W
DC 48 V
↕21,5 ⇔80 ↗35 mm

new EAN 4000870 946442 80
94644 White Plastic

Universal Fixture
↕35 ⌀60 mm

new EAN 4000870 946244
94624 Black Plastic/Metal

2x Straight Fixture
↕30 ⇔12 ↗72 mm

new EAN 4000870 946220
94622 Black Aluminium

Ceiling Cover
↕27 ⌀85 mm

new EAN 4000870 946275
94627 Black Aluminium

2x Clamp
↕18 ⇔45 ↗15 mm

new EAN 4000870 946237
94623 Black Aluminium

Suspension 2 m
↕21 ⇔45 ↗15 mm

new EAN 4000870 946268
94626 Black Plastic

Cable Feed 2 m
max. 150 W
DC 48 V
↕21 ⇔47 ↗26 mm

new EAN 4000870 946251
94625 Black Plastic

Linion

Das Linion Lichtkanalsystem ermöglicht eine flexible Lichtgestaltung. Modular kombinierbare Komponenten schaffen vielfältige Lichtformen, während unsichtbare Verbinder eine nahtlose Optik bieten. Das Aluminiumgehäuse ist in Chrom matt und Schwarz matt erhältlich. Die Einspeisung kann smart mit Dimmfunktion (steuerbar per Fernbedienung, Sprachsteuerung oder Zigbee-Gateway) oder als klassische On/Off-Steuerung per Wandschalter gewählt werden. Verschiedene Montagemöglichkeiten, wie Decken- oder Pendelmontage, sorgen für Flexibilität. Mit einer skalierbaren Länge von bis zu 8 m eignet sich das System für unterschiedlich große Räume.

Le système de canaux lumineux Linion permet une conception de l'éclairage flexible. Des composants modulaires combinables créent des formes d'éclairage variées ; en parallèle, des connecteurs invisibles garantissent un aspect homogène. Le boîtier en aluminium est disponible en chrome mat et noir mat. L'alimentation peut être opérée via un mode intelligent avec une fonction de variation d'intensité (contrôlable par télécommande, commande vocale ou passerelle Zigbee) ou à l'aide d'une commande classique marche/arrêt via un commutateur mural. Différentes options de montage, telles que le montage au plafond ou en suspension, garantissent une grande flexibilité. Avec une longueur modulable jusqu'à 8 m, le système convient à des pièces de différentes tailles.

Het Linion lichtkanaalsysteem maakt een flexibel lichtontwerp mogelijk. Modulair combineerbare componenten creëren verschillende lichtvormen, terwijl onzichtbare verbindingen zorgen voor een naadloze look. De aluminium behuizing is verkrijgbaar in chroom mat en zwart mat. Voor de voeding kan geworden gekozen tussen smart besturing met dimfunctie (bestuurbaar via afstandsbediening, spraakbesturing of Zigbee-Gateway) en een klassieke on/off-besturing via wandschakelaar. Verschillende montagemogelijkheden, zoals montage aan het plafond of als pendel, zorgen voor flexibiliteit. Met een schaalbare lengte van maximaal 8 m is het systeem geschikt voor ruimtes van allerlei groottes.

The Linion light channel system offers a flexible approach to lighting design. Modular, combinable components allow for a wide range of lighting configurations, while concealed connectors ensure a seamless appearance. The aluminium housing is available in chrome matt and black matt finishes. Power supply options include smart dimming function (operated via remote control, voice command or Zigbee gateway) or a classic on/off function via a wall switch. Various mounting methods, such as ceiling or pendant installation, add to the system's versatility. With a scalable length of up to 8 metres, the system is suitable for spaces of all sizes.

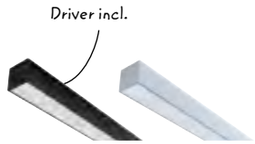

Smart Power Channel
incl. 1×17 W, max. 144 W
1780 lm, 3000 K
230/24 V, incl. 150 VA
40 mm 40 mm 1 m
new EAN 4000870 981818
98181 Black matt Aluminium/Plastic
new EAN 4000870 981825
98182 Chrome matt Aluminium/Plastic

Smart Power Box
max. 144 W
230/24 V, incl. 180 VA
40 365 100 mm
new EAN 4000870 981788
98178 Black matt Plastic
new EAN 4000870 981795
98179 Chrome matt Plastic

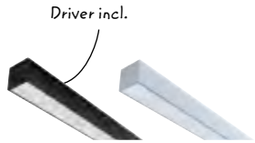

Power Channel
incl. 1×17 W, max. 100 W
1780 lm, 3000 K
230/24 V, incl. 100 VA
40 mm 40 mm 1 m
new EAN 4000870 982044
98204 Black matt Aluminium/Plastic
new EAN 4000870 982051
98205 Chrome matt Aluminium/Plastic

Power Box
max. 120 W
230/24 V, incl. 120 VA
40 365 100 mm
new EAN 4000870 982068
98206 Black matt Plastic
new EAN 4000870 982075
98207 Chrome matt Plastic

Channel 0,5 m
incl. 1×8,5 W
890 lm, 3000 K
24 V
40 mm 40 mm 0,5 m
new EAN 4000870 981672
98167 Black matt Aluminium/Plastic
new EAN 4000870 981733
98173 Chrome matt Aluminium/Plastic

Channel 1 m
incl. 1×17 W
1780 lm, 3000 K
24 V
40 mm 40 mm 1 m
new EAN 4000870 981689
98168 Black matt Aluminium/Plastic
new EAN 4000870 981740
98174 Chrome matt Aluminium/Plastic

Channel 1,5 m
incl. 1×25,5 W
2670 lm, 3000 K
24 V
40 mm 40 mm 1,5 m
new EAN 4000870 981696
98169 Black matt Aluminium/Plastic
new EAN 4000870 981757
98175 Chrome matt Aluminium/Plastic

Corner 90°
incl. 1×3,5 W
350 lm, 3000 K
24 V
40 100 100 mm
new EAN 4000870 981719
98171 Black matt Aluminium/Plastic
new EAN 4000870 981764
98176 Chrome matt Aluminium/Plastic

Curve 90°
incl. 1×13 W
1400 lm, 3000 K
24 V
40 535 535 mm
new EAN 4000870 981726
98172 Black matt Aluminium/Plastic
new EAN 4000870 981771
98177 Chrome matt Aluminium/Plastic

Wire Suspension
1500 mm 10-150 cm
40 mm 80 mm
new EAN 4000870 981870
98187 Black matt Metal
new EAN 4000870 981887
98188 Chrome matt Metal

Power Feed Cable
24 V
23 mm 10 mm 1,75 m
new EAN 4000870 981894
98189 Black Fabric/Plastic
new EAN 4000870 981917
98191 Grey Fabric/Plastic

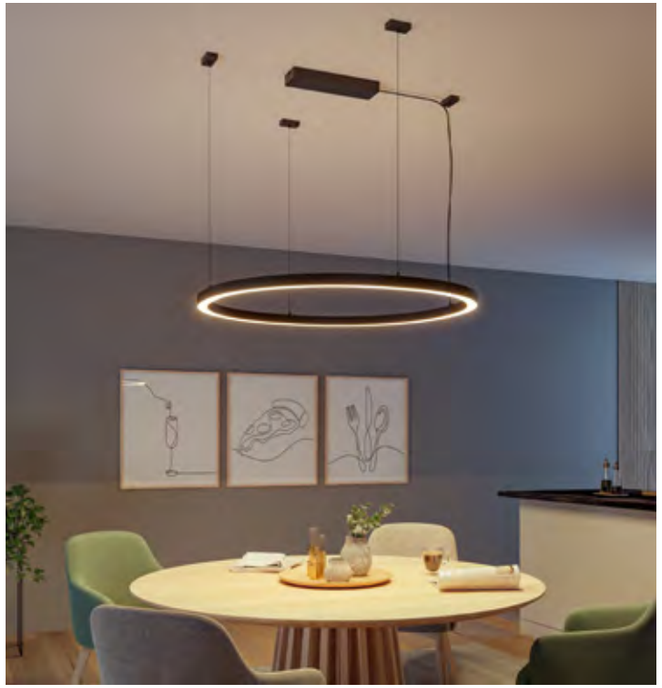

Channel Cover
1 1000 36 mm
new EAN 4000870 982082
98208 Black matt Plastic
new EAN 4000870 982099
98209 White Plastic

Curve Cover
1 786 36 mm
new EAN 4000870 982273
98227 Black matt Plastic
new EAN 4000870 982280
98228 White Plastic

Rail Systems

Flexible Schienensysteme bieten eine vielseitige und moderne Lichtlösung zur Beleuchtung von Wohn- und Gewerberäumen. Sie ermöglichen eine individuelle Lichtgestaltung mit einer Vielzahl an hochwertigen Komponenten und Leuchten. Selbst verwinkelte Räume können mit nur einem Stromauslass effizient ausgeleuchtet werden. Dank unterschiedlicher Systemvarianten können Schienensysteme sowohl für kleinere Räume als auch für große, stark frequentierte Bereiche wie Büros, Praxen, Boutiquen, Gastronomie oder Hotellerie genutzt werden. Hochwertige Materialien und verschiedenen Farbvarianten sorgen für eine ansprechende Optik und Langlebigkeit.

Les systèmes rails flexibles offrent une solution d'éclairage polyvalente et moderne pour les espaces domestiques et commerciaux. Ils permettent une conception d'éclairage personnalisée avec une multitude de composants et de luminaires de haute qualité. Même les pièces les plus étriquées peuvent être éclairées efficacement grâce à une seule prise de courant. Les différentes variantes des systèmes rails offrent une grande versatilité, elles peuvent être utilisées aussi bien dans les petites pièces que dans les grands espaces très fréquentés tels que les bureaux, les cabinets médicaux, les boutiques, la restauration ou les hôtels. Des matériaux de haute qualité et différentes variantes de couleurs garantissent esthétisme et longue durée de vie.

Flexibele railsystemen bieden een veelzijdige en moderne verlichtingsoplossing om woonkamers en bedrijfsruimtes te verlichten. Ze maken een individueel lichtontwerp mogelijk met diverse hoogwaardige componenten en armaturen. Zelfs ruimtes met veel hoeken kunnen met slechts één stroomaansluitpunt efficiënt worden verlicht. Dankzij verschillende systeemvarianten kunnen de railsystemen voor zowel kleinere ruimtes als voor grote, drukbezochte ruimtes worden gebruikt, zoals kantoren, praktijken, boetiekjes, restaurants of hotels. Hoogwaardige materialen en verschillende kleurvarianten zorgen voor een aantrekkelijke look en duurzaamheid.

ProRail3

URail

Flexible rail systems offer a versatile, contemporary lighting solution for both residential and commercial spaces. They allow for tailored lighting design using a wide range of high-quality components and luminaires. Even irregularly shaped rooms can be efficiently illuminated from a single power outlet. With various system options available, rail lighting is suitable for everything from smaller spaces to large, high-traffic areas such as offices, clinics, boutiques, restaurants or hotels. Premium materials and a selection of colour finishes ensure a stylish appearance and long-lasting performance.

ProRail3

Das 3-Phasen-Schienensystem ProRail bietet vielseitige Beleuchtungslösungen für Büros, Praxen, Boutiquen, Gastronomie und Hotels. Es überzeugt mit hochwertigen Systemkomponenten in den drei Farben Weißaluminium matt RAL 9006, Verkehrsweiß RAL 9016 und Tiefschwarz matt RAL 9005 und Aluminiumschienen in 1 oder 2 Metern Länge. Pro Phase sind bis zu 3.680 W möglich. Lichtstarke LED-Spots mit >3.000-Lumen, die für professionelle Anwendungen konzipiert sind, sowie moderne Pendel- und Design-Leuchten erweitern das System. Dimmbar und mit Dialux-Daten verfügbar – ideal für anspruchsvolle Lichtplanung in gewerblichen und repräsentativen Räumen.

Le système rails triphasé ProRail offre des solutions d'éclairage polyvalentes pour les bureaux, les cabinets médicaux, les boutiques, la restauration et les hôtels. Il se distingue par ses composants de haute qualité disponibles en trois couleurs : aluminium blanc mat RAL 9006, blanc signalisation RAL 9016 et noir mat RAL 9005, ainsi que par ses rails en aluminium d'une longueur de 1 ou 2 mètres. Chaque phase peut fournir jusqu'à 3 680 W. Des spots LED puissants de >3 000 lumens, conçus pour des applications professionnelles, ainsi que des suspensions et designs modernes complètent le système. Gradable et disponible avec les données Dialux, il est idéal pour la conception d'éclairages sophistiqués dans les espaces commerciaux et de prestige.

Het 3 fase-railsysteem ProRail biedt veelzijdige verlichtingsoplossingen voor kantoren, praktijken, boetiekjes, restaurants en hotels. Het maakt indruk met aluminium rails van 1 of 2 meter lang en hoogwaardige systeemcomponenten in drie kleuren: RAL 9006 blank aluminiumkleurig mat, RAL 9016 verkeerswit en RAL 9005 diepzwart mat. Per fase is maximaal 3680 W mogelijk. Lichtsterke LED-spots met meer dan 3000 lumen, die speciaal zijn ontworpen voor professioneel gebruik, en moderne hanglampen en designarmaturen breiden het systeem uit. Ze zijn dimbaar en met Dialux-informatie verkrijgbaar: ideaal voor veeleisende lichtplannen in bedrijfsruimtes en karakteristieke ruimtes.

The three-phase ProRail rail system delivers versatile lighting solutions for offices, clinics, boutiques, restaurants and hotels. It stands out with high-quality system components available in three finishes: matt white aluminium (RAL 9006), traffic white (RAL 9016) and matt deep black (RAL 9005), along with aluminium tracks in 1- or 2-metre lengths. Each phase supports up to 3,680 W. High-lumen LED spots delivering over 3,000 lumens – designed specifically for professional applications – along with contemporary pendant and designer luminaires, enhance the system's flexibility. Dimmable and supported by Dialux data, it's ideal for demanding lighting design in commercial and prestigious environments.

COB spots (dimmable)

Spot Zeuz
230 V
⇔176 ⇕241 ⇗98 mm
▦Metal/Plastic

				Black	Silver	White
33 W	3680 lm	3000 K	15°	EAN 4000870 913369 **91336**	EAN 4000870 913345 **91334**	EAN 4000870 913352 **91335**
33 W	3680 lm	3000 K	39°	EAN 4000870 913390 **91339**	EAN 4000870 913376 **91337**	EAN 4000870 913383 **91338**
33 W	3680 lm	3000 K	60°	EAN 4000870 913420 **91342**	EAN 4000870 913406 **91340**	EAN 4000870 913413 **91341**
33 W	3680 lm	4000 K	15°	EAN 4000870 913451 **91345**	EAN 4000870 913437 **91343**	EAN 4000870 913444 **91344**
33 W	3680 lm	4000 K	39°	EAN 4000870 913482 **91348**	EAN 4000870 913468 **91346**	EAN 4000870 913475 **91347**
33 W	3680 lm	4000 K	60°	EAN 4000870 913512 **91351**	EAN 4000870 913499 **91349**	EAN 4000870 913505 **91350**

Spot Aldan
230 V
⇕180 ⌀98 ⇔103 mm
▦Metal

			Black/Chrome	Silver/Black	White/Black
8 W	750 lm	3000 K	EAN 4000870 913901 **91390**	EAN 4000870 913888 **91388**	EAN 4000870 913895 **91389**
8 W	750 lm	4000 K	EAN 4000870 913932 **91393**	EAN 4000870 913918 **91391**	EAN 4000870 913925 **91392**

COB spots (non dimmable)

Spot Kratos
230 V
⇔158 ⇕142 ↗132 mm
▦ Metal

				Black	Silver	White
9 W	1400 lm	3000 K	36°	EAN 4000870 965603 **96560**	EAN 4000870 965580 **96558**	EAN 4000870 965597 **96559**
9 W	1400 lm	3000 K	50°	EAN 4000870 965634 **96563**	EAN 4000870 965610 **96561**	EAN 4000870 965627 **96562**
9 W	1450 lm	4000 K	36°	EAN 4000870 965665 **96566**	EAN 4000870 965641 **96564**	EAN 4000870 965658 **96565**
9 W	1450 lm	4000 K	50°	EAN 4000870 965696 **96569**	EAN 4000870 965672 **96567**	EAN 4000870 965689 **96568**
18,5 W	2700 lm	3000 K	36°	EAN 4000870 965481 **96548**	EAN 4000870 965467 **96546**	EAN 4000870 965474 **96547**
18,5 W	2700 lm	3000 K	50°	EAN 4000870 965511 **96551**	EAN 4000870 965498 **96549**	EAN 4000870 965504 **96550**
18,5 W	2800 lm	4000 K	36°	EAN 4000870 965542 **96554**	EAN 4000870 965528 **96552**	EAN 4000870 965535 **96553**
18,5 W	2800 lm	4000 K	50°	EAN 4000870 965573 **96557**	EAN 4000870 965559 **96555**	EAN 4000870 965566 **96556**
25 W	4100 lm	3000 K	36°	EAN 4000870 965726 **96572**	EAN 4000870 965702 **96570**	EAN 4000870 965719 **96571**
25 W	4100 lm	3000 K	50°	EAN 4000870 965757 **96575**	EAN 4000870 965733 **96573**	EAN 4000870 965740 **96574**
25 W	4200 lm	4000 K	36°	EAN 4000870 965788 **96578**	EAN 4000870 965764 **96576**	EAN 4000870 965771 **96577**
25 W	4200 lm	4000 K	50°	EAN 4000870 965818 **96581**	EAN 4000870 965795 **96579**	EAN 4000870 965801 **96580**

Retrofit spots

Spot Asthene
max. 50 W, E27
230 V
⇕280 ⌀140 ⇔222 mm

EAN 4000870 954140
95414 Black ▦ Metal/Plastic

EAN 4000870 954126
95412 Chrome ▦ Metal/Plastic

EAN 4000870 954133
95413 White ▦ Metal/Plastic

Spot Apol
max. 50 W, E27
230 V
⇕197 ⌀62 ⇔138 mm

EAN 4000870 954089
95408 Black ▦ Metal/Plastic

EAN 4000870 954065
95406 Chrome ▦ Metal/Plastic

EAN 4000870 954072
95407 White ▦ Metal/Plastic

Spot Apol II
max. 50 W, E27
230 V
⇕205 ⌀62 ⇔138 mm

EAN 4000870 954119
95411 Black ▦ Metal/Plastic

EAN 4000870 954096
95409 Chrome ▦ Metal/Plastic

EAN 4000870 954102
95410 White ▦ Metal/Plastic

Spot Cover
max. 10 W, GU10
230 V
⇕182 ⌀66 mm

EAN 4000870 955321
95532 Black ▦ Metal/Plastic

EAN 4000870 955307
95530 Silver/Chrome ▦ Metal/Plastic

EAN 4000870 95 5314
95531 White ▦ Metal/Plastic

Spot Pure II
max. 10 W, GU10
230 V
⇕172 ⌀35 mm

EAN 4000870 955291
95529 Black ▦ Metal/Plastic

EAN 4000870 955277
95527 Silver/Chrome ▦ Metal/Plastic

EAN 4000870 955284
95528 White ▦ Metal/Plastic

Panels

Panel Deck
incl. 1×75 W
7500 lm, 3000 K, 230 V
⇕125 ⇔580 ↗190 mm

EAN 4000870 965825
96582 Black ▦ Metal

Panel Deck
incl. 1×75 W
7800 lm, 4000 K, 230 V
⇕125 ⇔580 ↗190 mm

EAN 4000870 965832
96583 Black ▦ Metal

Lumen output adjustable via dip switch

COB pendants (non dimmable)

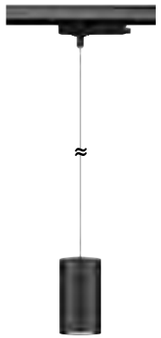

Pendant Kratos
230 V
⇔128 ⇕42 ⬀31 mm ⌀79 mm
▦ Metal

				Black	Silver	White
9 W	1400 lm	3000 K	50°	EAN 4000870 966020 **96602**	EAN 4000870 966006 **96600**	EAN 4000870 966013 **96601**
9 W	1450 lm	4000 K	50°	EAN 4000870 966051 **96605**	EAN 4000870 966037 **96603**	EAN 4000870 966044 **96604**
18,5 W	2700 lm	3000 K	50°	EAN 4000870 966082 **96608**	EAN 4000870 966068 **96606**	EAN 4000870 966075 **96607**
18,5 W	2800 lm	4000 K	50°	EAN 4000870 966112 **96611**	EAN 4000870 966099 **96609**	EAN 4000870 966105 **96610**
25 W	4100 lm	3000 K	60°	EAN 4000870 966143 **96614**	EAN 4000870 966129 **96612**	EAN 4000870 966136 **96613**
25 W	4200 lm	4000 K	60°	EAN 4000870 966174 **96617**	EAN 4000870 966150 **96615**	EAN 4000870 966167 **96616**

Retrofit pendants

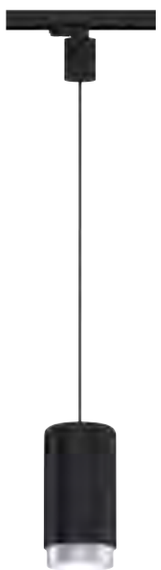

Pendant Corus
max. 50 W, E27
230 V
⇕272 mm ⇕150 cm ⌀140 mm

EAN 4000870 954058
95405 Black ▦ Metal/Plastic

EAN 4000870 954034
95403 Silver ▦ Metal/Plastic

EAN 4000870 954041
95404 White ▦ Metal/Plastic

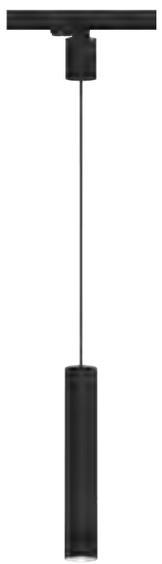

Pendant Artemons
max. 10 W, GU10
230 V
⇕380 mm ⇕150 cm ⌀65 mm

EAN 4000870 953990
95399 Black ▦ Metal/Plastic

EAN 4000870 953976
95397 Silver ▦ Metal/Plastic

EAN 4000870 953983
95398 White ▦ Metal/Plastic

Pendant accessories

Pendant Adapter
max. 1150 W
230 V
⇕62 ⇔96 ⬀37 mm

EAN 4000870 913871
91387 Black ▦ Metal/Plastic

EAN 4000870 913857
91385 Silver ▦ Metal/Plastic

EAN 4000870 913864
91386 White ▦ Metal/Plastic

Tracks

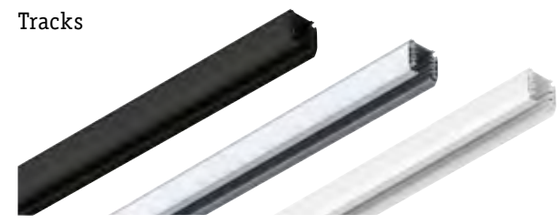

Track 1 m
max. 3680 W
230 V
⇕34,5 mm ⬀36 mm ⇔1 m

EAN 4000870 913567
91356 Black ▦ Metal

EAN 4000870 913529
91352 Silver ▦ Metal

EAN 4000870 913543
91354 White ▦ Metal

Track 2 m
max. 3680 W
230 V
⇕34,5 mm ⬀36 mm ⇔2 m

EAN 4000870 913574
91357 Black ▦ Metal

EAN 4000870 913536
91353 Silver ▦ Metal

EAN 4000870 913550
91355 White ▦ Metal

Accessories

Cover Strip
⇕5,25 mm ⇔17 mm ⇔0,67 m

EAN 4000870 955826
95582 Black ▦ Plastic

EAN 4000870 955802
95580 Grey ▦ Plastic

EAN 4000870 955819
95581 White ▦ Plastic

Endcap
⇕32,5 ⇔35 ⬀31,5 mm

EAN 4000870 913840
91384 Black ▦ Plastic

EAN 4000870 913826
91382 Silver ▦ Plastic

EAN 4000870 913833
91383 White ▦ Plastic

Wire Suspension
⇕3000 mm ⌀42 mm ⇔3 m

EAN 4000870 955857
95585 Black ▦ Metal

EAN 4000870 955833
95583 Silver ▦ Metal

EAN 4000870 955840
95584 White ▦ Metal

Feed-in

End Feed left
max. 3680 W
230 V
⇕32,5 ⇔99,5 ⬀35 mm
EAN 4000870 913635
91363 Black Metal/Plastic
EAN 4000870 913598
91359 Silver Metal/Plastic
EAN 4000870 913611
91361 White Metal/Plastic

End Feed right
max. 3680 W
230 V
⇕32,5 ⇔99,5 ⬀35 mm
EAN 4000870 913628
91362 Black Metal/Plastic
EAN 4000870 913581
91358 Silver Metal/Plastic
EAN 4000870 913604
91360 White Metal/Plastic

Middle Feed
max. 3680 W
230 V
⇕32,5 ⇔167 ⬀35 mm
EAN 4000870 913666
91366 Black Metal/Plastic
EAN 4000870 913642
91364 Silver Metal/Plastic
EAN 4000870 913659
91365 White Metal/Plastic

Connectors

Line Connector
max. 3680 W
230 V
⇕32 ⇔94 ⬀24,5 mm
EAN 4000870 913697
91369 Black Metal/Plastic
EAN 4000870 913673
91367 Silver Metal/Plastic
EAN 4000870 913680
91368 White Metal/Plastic

L-Connector left
max. 3680 W
230 V
⇕32,5 ⇔101 ⬀101 mm
EAN 4000870 913758
91375 Black Metal/Plastic
EAN 4000870 913710
91371 Silver Metal/Plastic
EAN 4000870 913734
91373 White Metal/Plastic

L-Connector right
max. 3680 W
230 V
⇕32,5 ⇔101 ⬀101 mm
EAN 4000870 913741
91374 Black Metal/Plastic
EAN 4000870 913703
91370 Silver Metal/Plastic
EAN 4000870 913727
91372 White Metal/Plastic

T-Connector left
max. 3680 W
230 V
⇕32,5 ⇔167,5 ⬀101 mm
EAN 4000870 913802
91380 Black Metal/Plastic
EAN 4000870 913765
91376 Silver Metal/Plastic
EAN 4000870 913789
91378 White Metal/Plastic

T-Connector right
max. 3680 W
230 V
⇕32,5 ⇔167,5 ⬀101 mm
EAN 4000870 913819
91381 Black Metal/Plastic
EAN 4000870 913772
91377 Silver Metal/Plastic
EAN 4000870 913796
91379 White Metal/Plastic

URail

Das 1-Phasen-Schienensystem URail ermöglicht eine individuelle Lichtgestaltung im gesamten Wohnbereich mit nur einem Stromanschluss. Ob moderne Pendelleuchten über dem Esstisch, Spots zur gezielten Beleuchtung von Regalen, Bildern oder Arbeitsbereichen oder Panels für eine gleichmäßige Ausleuchtung – URail bringt Licht genau dorthin, wo du es brauchst. Das System ist in den Farben Schwarz matt, Chrom matt und Signalweiß erhältlich und lässt sich direkt am Stromanschluss montieren – ganz ohne Trafo!

Le système rails monophasé URail permet de personnaliser l'éclairage de tous les espaces de vie à partir d'une seule prise électrique. Qu'il s'agisse de luminaires en suspension modernes au-dessus de la table à manger, de spots pour éclairer de manière ciblée des étagères, des tableaux ou des espaces de travail, ou encore de panneaux pour un éclairage uniforme, URail apporte la lumière exactement là où vous en avez besoin. Le système est disponible en noir mat, chrome mat et blanc signalisation et peut être monté directement sur la prise électrique, sans transformateur.

Het 1 fase-railsysteem URail maakt een individueel lichtontwerp in de gehele woonruimte met slechts één stroomaansluiting mogelijk. Moderne hanglampen boven de eettafel, spots voor gerichte verlichting van open kasten, schilderijen en werkplekken of panelen voor een gelijkmatige verlichting – URail zorgt voor licht precies waar je het nodig hebt. Het systeem is verkrijgbaar in de kleuren zwart mat, chroom mat en signaalwit en kan rechtstreeks aan de stroomaansluiting worden gemonteerd – en dat zonder trafo!

The single-phase URail rail system allows for customised lighting throughout the home using just one power connection. Whether it's modern pendant luminaires above the dining table, spotlights for highlighting shelves, artwork or work areas, or panels for uniform illumination – URail delivers light precisely where it's needed. The system is available in black matt, chrome matt and signal white, and can be mounted directly to the mains power supply – no transformer required.

Smart pendants

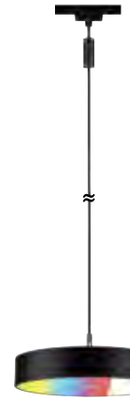

Smart Pendant Hildor
incl. 1×10 W
1050 lm, 2700–6500 K
230 V
⇕70 mm ⇕30-150 cm
⌀310 mm

new EAN 4000870 956816
95681 Black matt Plastic

new EAN 4000870 956793
95679 Chrome matt Plastic

new EAN 4000870 956809
95680 Signal white Plastic

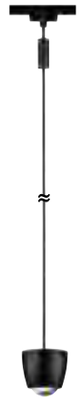

Smart Pendant Tyros
incl. 1×4,5 W
360 lm, 2700–6500 K
230 V
⇕103 mm ⇕30-150 cm
⌀100 mm

new EAN 4000870 956847
95684 Black matt Plastic

new EAN 4000870 956823
95682 Chrome matt Plastic

new EAN 4000870 956830
95683 Signal white Plastic

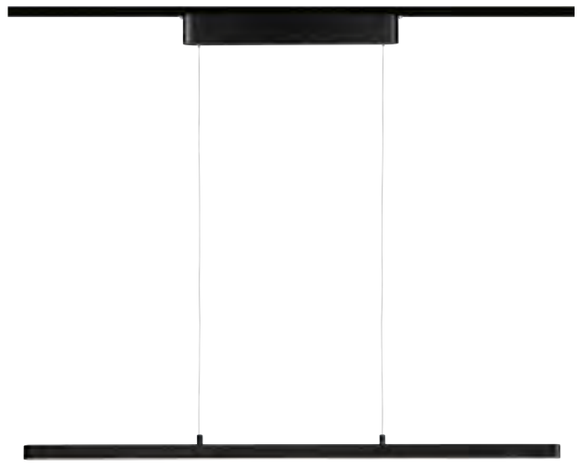

Smart Pendant Lento
incl. 3×13,5 W
3×4400 lm, 2700–6500 K
230 V
⇕25 mm ⇕6,7-150 cm ⇔1000 mm
↗35 mm

EAN 4000870 955796
95579 Black matt Metal

EAN 4000870 955789
95578 Chrome matt Metal

Smart spots

Smart Spot Hildor
incl. 1×7,5 W
860 lm, 2700–6500 K
230 V
⇕238 ⌀180 ↗62 mm

new EAN 4000870 956908
95690 Black matt Plastic

new EAN 4000870 956885
95688 Chrome matt Plastic

new EAN 4000870 956892
95689 Signal white Plastic

Smart Spot Tarie
incl. 1×4,5 W
360 lm, 2700–6500 K
230 V
⇕160,5 ⌀60 ⇔159 mm

new EAN 4000870 956939
95693 Black matt Plastic

new EAN 4000870 956915
95691 Chrome matt Plastic

new EAN 4000870 956922
95692 Signal white Plastic

Smart Spot Luxe
incl. 1×4,8 W, GU10
350 lm, 2200–6500 K
230 V
⇕163 ⇔90 ↗65 mm

EAN 4000870 956649
95664 Black matt Plastic

EAN 4000870 956625
95662 Chrome matt Plastic

EAN 4000870 956632
95663 Signal white Plastic

Smart components

Smart Middle/End Feed
max. 100 W
230 V
⇕18 ⇔304 ⬀21 mm

EAN 4000870 956694
95669 Black matt ▦ Plastic

EAN 4000870 956670
95667 Chrome matt ▦ Plastic

EAN 4000870 956687
95668 Signal white ▦ Plastic

Smart Dim/Switch
max. 50 W
230 V
⇕18 ⇔240 ⬀21 mm

EAN 4000870 956755
95675 Black matt ▦ Plastic

EAN 4000870 956731
95673 Chrome matt ▦ Plastic

EAN 4000870 956748
95674 Signal white ▦ Plastic

Smart Single Spot Adapter
max. 20 W
230 V
⇕50 ⇔175 ⬀20 mm

EAN 4000870 956786
95678 Black matt ▦ Plastic

EAN 4000870 956762
95676 Chrome matt ▦ Plastic

EAN 4000870 956779
95677 Signal white ▦ Plastic

Smart Cable Feed
max. 100 W
230 V
⇕30 mm ⌀80 mm ⇔165 mm ⇔1 m

EAN 4000870 956724
95672 Black matt ▦ Plastic

EAN 4000870 956700
95670 Chrome matt ▦ Plastic

EAN 4000870 956717
95671 Signal white ▦ Plastic

COB spots (White switch)

Spot Circle
incl. 1×5 W
410 lm, 3000–4000 K
230 V
⇕147 ⌀99 ⇔99 ⬀68 mm

EAN 4000870 965450
96545 Black matt ▦ Metal/Plastic

EAN 4000870 965436
96543 Chrome matt ▦ Metal/Plastic

Spot Aldan
incl. 1×8 W
720 lm, 2700–6500 K
230 V
⇕179 ⌀99 ⇔82 mm

EAN 4000870 967713
96771 Black matt ▦ Metal

EAN 4000870 967690
96769 Chrome matt ▦ Metal

EAN 4000870 967706
96770 Signal white ▦ Metal

COB spots (dimmable)

Spot Arena
incl. 1×14 W
1500 lm, 2700 K
230 V
⇕191 ⇔123 ⬀78 mm

EAN 4000870 969243
96924 Black matt/Chrome ▦ Metal

EAN 4000870 954461
95446 Chrome matt/Chrome ▦ Metal

EAN 4000870 948996
94899 Signal white ▦ Metal

Spot Arena
incl. 1×14 W
1600 lm, 4000 K
230 V
⇕191 ⇔123 ⬀78 mm

EAN 4000870 969427
96942 Black matt/Chrome ▦ Metal

EAN 4000870 968147
96814 Chrome matt/Chrome ▦ Metal

EAN 4000870 949009
94900 Signal white ▦ Metal

Spot Aldan
incl. 1×8 W
720 lm, 2700 K
230 V
⇕170 ⌀98 mm

EAN 4000870 969274
96927 Black matt ▦ Metal/Plastic

EAN 4000870 955192
95519 Chrome matt ▦ Metall/Plastic

EAN 4000870 948972
94897 Signal white ▦ Metal/Plastic

Spot Aldan
incl. 1×8 W
770 lm, 4000 K
230 V
⇕170 ⌀98 mm

EAN 4000870 968123
96812 Black matt ▦ Metal/Plastic

EAN 4000870 968109
96810 Chrome matt ▦ Metal/Plastic

EAN 4000870 948989
94898 Signal white ▦ Metal/Plastic

Spot Circle
incl. 1×5 W
375 lm, 2700 K
230 V
⇕125 ⇔98 ⬀50 mm

EAN 4000870 969151
96915 Black matt ▦ Metal/Plastic

EAN 4000870 948910
94891 Signal white ▦ Metal/Plastic

Spot Circle
incl. 1×5 W
425 lm, 4000 K
230 V
⇕147 ⇔98 ⬀50 mm

EAN 4000870 969397
96939 Black matt/Chrome ▦ Metal/Plastic

EAN 4000870 967997
96799 Chrome matt ▦ Metal/Plastic

EAN 4000870 948927
94892 Signal white ▦ Metal/Plastic

Spot Pane
incl. 1×7,4 W
650 lm, 3000 K
230 V
⇕197 ⇔86 ⬀65 mm

EAN 4000870 948934
94893 Signal white ▦ Metal/Plastic

Spot Pane
incl. 1×7,4 W
680 lm, 4000 K
230 V
⇕197 ⇔86 ⬀65 mm

EAN 4000870 948941
94894 Signal white ▦ Metal/Plastic

COB spots (3-step dim)

Spot Theron
incl. 1×11 W
1915 lm, 3000 K
230 V
⇕200 ⌀62 mm

new EAN 4000870 956960
95696 Black matt ▦ Plastic

new EAN 4000870 956946
95694 Chrome matt ▦ Plastic

new EAN 4000870 956953
95695 Signal white ▦ Plastic

Spot Theron
incl. 1×11 W
2010 lm, 4000 K
230 V
⇕200 ⌀62 mm

new EAN 4000870 956991
95699 Black matt ▦ Plastic

new EAN 4000870 956977
95697 Chrome matt ▦ Plastic

new EAN 4000870 956984
95698 Signal white ▦ Plastic

Spot Tubo
incl. 1×4 W
416 lm, 3000 K
230 V
⇕188 ⌀43 mm

EAN 4000870 955925
95592 Black matt ▦ Metal/Plastic

EAN 4000870 955901
95590 Chrome matt ▦ Metal/Plastic

EAN 4000870 948897
94889 Signal white ▦ Metal/Plastic

Spot Tubo
incl. 1×4 W
380 lm, 4000 K
230 V
⇕188 ⌀43 mm

EAN 4000870 955987
95598 Black matt ▦ Metal/Plastic

EAN 4000870 955963
95596 Chrome matt ▦ Metal/Plastic

EAN 4000870 948903
94890 Signal white ▦ Metal/Plastic

Spot Circle
incl. 1×5 W
355 lm, 3000 K
230 V
⇕135 ⌀100 ⇔98 ⬀50 mm

EAN 4000870 955895
95589 Black matt ▦ Metal/Plastic

EAN 4000870 955871
95587 Chrome matt ▦ Metal/Plastic

new EAN 4000870 957035
95703 Signal white ▦ Metal/Plastic

Spot Circle
incl. 1×5 W
380 lm, 4000 K
230 V
⇕135 ⌀100 ⇔98 ⬀50 mm

EAN 4000870 955956
95595 Black matt ▦ Metal/Plastic

EAN 4000870 955932
95593 Chrome matt ▦ Metal/Plastic

new EAN 4000870 957042
95704 Signal white ▦ Metal/Plastic

Spot Hildor
incl. 1×15 W
1390 lm, 3000 K
230 V
⇕225 ⌀162 ⇔71 mm

EAN 4000870 967898
96789 Black matt ▦ Metal/Plastic

EAN 4000870 967874
96787 Chrome matt ▦ Metal/Plastic

EAN 4000870 948958
94895 Signal white ▦ Metal/Plastic

Spot Hildor
incl. 1×15 W
1390 lm, 4000 K
230 V
⇕225 ⌀162 ⇔71 mm

EAN 4000870 967867
96786 Black matt ▦ Metal/Plastic

EAN 4000870 967935
96793 Chrome matt ▦ Metal/Plastic

EAN 4000870 948965
94896 Signal white ▦ Metal/Plastic

Spot Alejandro
incl. 1×10 W
1000 lm, 3000 K
230 V
⇕145 ⇔138 ⬀136 mm

EAN 4000870 949610
94961 Black matt ▦ Plastic

EAN 4000870 949597
94959 Chrome matt ▦ Plastic

EAN 4000870 949603
94960 Signal white ▦ Plastic

Spot Alejandro
incl. 1×10 W
1000 lm, 4000 K
230 V
⇕145 ⇔138 ⬀136 mm

EAN 4000870 949672
94967 Black matt ▦ Plastic

EAN 4000870 949658
94965 Chrome matt ▦ Plastic

EAN 4000870 949665
94966 Signal white ▦ Plastic

COB spots (non dimmable)

Spot Circle
incl. 1×5,3 W
408 lm, 2700 K
230 V
⇕147 ⇔98 ⬀50 mm

EAN 4000870 952719
95271 Chrome matt ▦ Metal/Plastic

Spot Tubo
incl. 1×4,5 W
480 lm, 3000 K
230 V
⇕186 ⇔42 ⬀105 mm

EAN 4000870 969175
96917 Black matt ▦ Metal/Plastic

EAN 4000870 955062
95506 Chrome matt ▦ Metal/Plastic

Spot Tubo
incl. 1×4,5 W
500 lm, 4000 K
230 V
⇕186 ⇔42 ⬀105 mm

EAN 4000870 969403
96940 Black matt ▦ Metal/Plastic

EAN 4000870 968000
96800 Chrome matt ▦ Metal/Plastic

Retrofit spots

Spot Cone
max. 10 W, GU10
230 V
⇕180 ⌀85 ⇗90 mm
EAN 4000870 969250
96925 Black matt/Chrome Metal/Plastic
EAN 4000870 976135
97613 Chrome matt/Chrome Metal/Plastic
EAN 4000870 948842
94884 Signal white Metal/Plastic

Spot Cover
max. 10 W, GU10
230 V
⇕140 ⇔58 ⇗90 mm
EAN 4000870 969267
96926 Black matt/Chrome Metal/Plastic
EAN 4000870 953358
95335 Chrome matt/Chrome Metal/Plastic
EAN 4000870 948804
94880 Signal white Metal/Plastic

Spot Pipe
max. 10 W, GU10
230 V
⇕150 ⌀65 ⇗100 mm
EAN 4000870 976128
97612 Chrome matt/Chrome Metal/Plastic

Spot Pure I
max. 10 W, GU10
230 V
⇕110 ⇔58 ⇗66 mm
EAN 4000870 953297
95329 Chrome matt/Chrome Metal/Plastic

Spot Pure II
max. 10 W, GU10
230 V
⇕151 ⇔58 ⇗66 mm
EAN 4000870 969113
96911 Black matt Metal/Plastic
EAN 4000870 953310
95331 Chrome matt/Chrome Metal/Plastic

Spot Luxe
max. 10 W, GU10
230 V
⇕163 ⇔90 ⇗65 mm
EAN 4000870 956335
95633 Black matt Plastic
EAN 4000870 956311
95631 Chrome matt Plastic
EAN 4000870 956328
95632 Signal white Plastic

Spot Runa
max. 10 W, GU10
230 V
⇕133 ⇔60 ⇗35 mm
EAN 4000870 956212
95621 Black matt Metal
EAN 4000870 956199
95619 Chrome matt Metal
EAN 4000870 956205
95620 Signal white Metal

Spot Salt
max. 10 W, GU10
230 V
⇕113 ⇔45 ⇗35 mm
EAN 4000870 956366
95636 Black matt Plastic
EAN 4000870 956342
95634 Chrome matt Plastic
EAN 4000870 956359
95635 Signal white Plastic

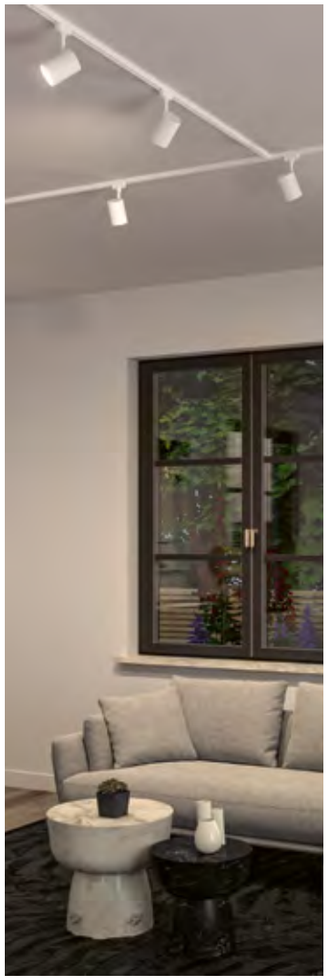

Spot Tube
max. 10 W, GU10, 230 V
⇕112 ⌀65 mm
EAN 4000870 969182
96918 Black matt/Chrome Metal/Plastic
EAN 4000870 969625
96962 Chrome matt/Chrome Metal/Plastic
EAN 4000870 948835
94883 Signal white Metal/Plastic

Spot Apol
max. 50 W, E27
230 V
⇕195 ⌀62 ⇔138 mm
EAN 4000870 969793
96979 Black Metal/Plastic

Spot Blossom
max. 10 W, G9, 230 V
⇕112 ⌀65 mm
EAN 4000870 969670
96967 Black matt/Smoke glass Metal/Glass
EAN 4000870 969663
96966 Black matt/Satin Metal/Glass
EAN 4000870 953396
95339 Chrome matt/Smoke glass Metal/Glass
EAN 4000870 953372
95337 Chrome matt/Satin Metal/Glass
new EAN 4000870 957004
95700 Signal white/Smoke glass Metal/Glass
EAN 4000870 948811
94881 Signal white Metal/Glass

Panels

Panel Loop
incl. 1×7 W
812 lm, 2700 K
230 V
⇕35 ⇔380 ⇗110 mm
EAN 4000870 969205
96920 Black matt/Chrome Aluminium/Plastic
EAN 4000870 953198
95319 Chrome matt/Chrome Aluminium/Plastic

Campo
incl. 1×15,5 W
2000 lm, 3000 K
230 V
⇕51 ⇔400 ⇗215 mm
EAN 4000870 953709
95370 White Metal

Deck
incl. 1×13,5 W
1800 lm, 3000 K
230 V
⇕51 ⇔520 ⇗165 mm
EAN 4000870 953716
95371 White Metal

Lightbars

Lightbar Ceris
incl. 1×9,5 W
1400 lm, 3000 K
230 V
⇕74 ⇔372 ↗23 mm
new EAN 4000870 957097
95709 Black matt Aluminium/Plastic
new EAN 4000870 957110
95711 Chrome matt Aluminium/Plastic
new EAN 4000870 957073
95707 Signal white Aluminium/Plastic

Lightbar Zelos
incl. 1×10 W
1200 lm, 3000 K
230 V
⇕74 ⇔372 ↗23 mm
new EAN 4000870 957158
95715 Black matt Aluminium/Plastic
new EAN 4000870 957172
95717 Chrome matt Aluminium/Plastic
new EAN 4000870 957134
95713 Signal white Aluminium/Plastic

Lightbar Ceris
incl. 1×9,5 W
1400 lm, 4000 K
230 V
⇕74 ⇔372 ↗23 mm
new EAN 4000870 957103
95710 Black matt Aluminium/Plastic
new EAN 4000870 957127
95712 Chrome matt Aluminium/Plastic
new EAN 4000870 957080
95708 Signal white Aluminium/Plastic

Lightbar Zelos
incl. 1×10 W
1300 lm, 4000 K
230 V
⇕74 ⇔372 ↗23 mm
new EAN 4000870 957165
95716 Black matt Aluminium/Plastic
new EAN 4000870 957189
95718 Chrome matt Aluminium/Plastic
new EAN 4000870 957141
95714 Signal white Aluminium/Plastic

Ceiling

Ceiling Globe Small
max. 10 W, E14
230 V
⇕320 ⌀200 mm
EAN 4000870 976029
97602 Chrome matt/Opal Metal/Glass

Ceiling Socket
max. 20 W, E27
230 V
⇕96 ⌀55 mm
EAN 4000870 949757
94975 Black Metal
EAN 4000870 949733
94973 Chrome matt Metal
new EAN 4000870 957028
95702 Signal white Metal

Topa
incl. 1×4,9 W
440 lm, 2700 K
230 V
⇕73 ⌀80 ⇔80 mm
EAN 4000870 955024
95502 Chrome/Clear/Satin Metal/Acrylic

Topa
incl. 1×4,9 W
440 lm, 4000 K
230 V
⇕73 ⌀80 ⇔80 mm
EAN 4000870 968093
96809 Chrome/Clear/Satin Metal/Acrylic

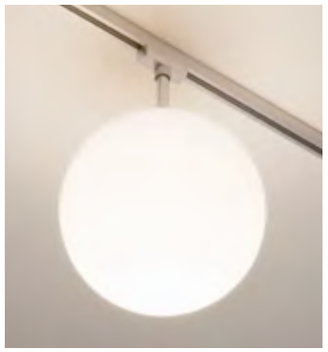

2Easy

2Easy Basic Pendant
max. 20 W, E27
230 V
⇕150 cm ⇔87 mm ↗87 mm
EAN 4000870 969199
96919 Black matt/Chrome Metal/Plastic
EAN 4000870 954362
95436 Chrome matt/Chrome Metal/Plastic
EAN 4000870 948873
94887 Signal white Metal/Plastic

Valerio
⇕180 ⌀100 mm
EAN 4000870 956090
95609 Anthracite Fabric
EAN 4000870 956083
95608 Grey Fabric

Verona
⇕200 ⇔250 ↗130 mm
EAN 4000870 956106
95610 Grey Fabric

Tallis
⇕170 ⌀160 mm
EAN 4000870 956120
95612 Black matt Metal
EAN 4000870 956113
95611 Matt white Metal

Pirm
max. 20 W
⇕230 ⌀280 mm
EAN 4000870 954409
95440 Grey matt Metal

Pom
max. 20 W
⇕240 ⌀350 mm
EAN 4000870 954386
95438 Matt white Metal

Vitus
⇕300 ⌀110 mm
EAN 4000870 956137
95613 Wood Wood

Raja
⇕210 ⌀100 mm
EAN 4000870 956069
95606 Opal Glass
EAN 4000870 956076
95607 Smoke glass Glass

Vento
⇕280 ⌀170 mm
EAN 4000870 953549
95354 Opal Glass

Neila
⇕124 ⌀230 mm
EAN 4000870 956052
95605 Smoke glass Glass

Biraha
⇕290 ⌀120 mm
EAN 4000870 956144
95614 Anthracite Metal

DecoSystems

Basic Spot
max. 20 W, E14
230 V
⇕163 ⌀44 mm
EAN 4000870 969137
96913 Black matt ▦ Metal/Plastic
EAN 4000870 969687
96968 Chrome matt ▦ Metal/Plastic
EAN 4000870 948828
94882 Signal white ▦ Metal/Plastic

Basic Pendant
max. 20 W, E14
230 V
⇕1320 mm ⇕135 cm ⌀44 mm
EAN 4000870 969120
96912 Black matt ▦ Metal/Plastic
EAN 4000870 969694
96969 Chrome matt ▦ Metal/Plastic
EAN 4000870 948866
94886 Signal white ▦ Metal/Plastic

Wolbi
max. 50 W
⇕80 ⌀90 mm
EAN 4000870 600115
60011 Dichroic ▦ Glass
EAN 4000870 600559
60055 Opal ▦ Glass
EAN 4000870 600078
60007 White ▦ Glass

Vento
max. 50 W
⇕95 ⌀80 mm
EAN 4000870 953594
95359 Smoke glass ▦ Glass
EAN 4000870 953587
95358 Satin ▦ Glass

Alvaro
⇕170 ⌀144 mm
EAN 4000870 956021
95602 Chrome matt/White ▦ Metal
EAN 4000870 956045
95604 Black matt/Gold matt ▦ Metal
EAN 4000870 956038
95603 White/Gold matt ▦ Metal

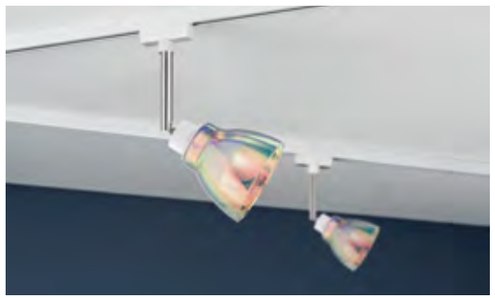

COB pendants (dimmable)

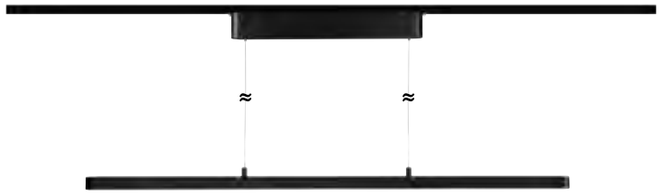

Pendant Lento
incl. 1×41 W
4400 lm, 2700 K
230 V
⇕6,7-150 cm ⇔1000 mm ⤢37 mm
EAN 4000870 968161
96816 Black matt ▦ Metal
EAN 4000870 953754
95375 Chrome matt ▦ Metal

Pendant Capsule II
incl. 1×6,3 W
545 lm, 2700 K
230 V
⇕130 cm ⌀87 mm
EAN 4000870 968086
96808 Black matt/Chrome ▦ Metal/Plastic
EAN 4000870 954577
95457 Chrome matt/Chrome ▦ Metal/Plastic

Pendant Arido II
incl. 1×5 W, GU10
560 lm, 2700 K
230 V
⇕200 mm ⇕158 cm ⌀110 mm
EAN 4000870 949986
94998 Chrome matt/Clear/Satin ▦ Glass/Metal

Pendant Aldan
incl. 1×8,5 / 1×4,5 W
860 + 460 lm, 2700 K
230 V
⇕85 mm ⇕20-150 cm ⌀98 mm
EAN 4000870 949726
94972 Black matt ▦ Metal
EAN 4000870 955208
95520 Chrome matt/Black ▦ Metal/Plastic
EAN 4000870 949030
94903 Signal white ▦ Metal

Pendant Aldan
incl. 1×8,5 / 1×4,5 W
930 + 530 lm, 4000 K
230 V
⇕20-150 cm ⌀100 mm
EAN 4000870 968130
96813 Black matt/Black ▦ Metal/Plastic
EAN 4000870 968116
96811 Chrome matt/Black ▦ Metal/Plastic
EAN 4000870 949047
94904 Signal white ▦ Metal

COB pendants (3-step-dim)

Pendant Alejandro
incl. 1×10 W
1000 lm, 3000 K
230 V
⇕1500 mm ⇕150 cm ⇔184 mm ⇗75 mm

EAN 4000870 949641
94964 Black matt ▦ Plastic

EAN 4000870 949627
94962 Chrome matt ▦ Plastic

EAN 4000870 949634
94963 Signal white ▦ Plastic

Pendant Alejandro
incl. 1×10 W
1000 lm, 4000 K
230 V
⇕1500 mm ⇕150 cm
⇔184 mm ⇗75 mm

EAN 4000870 949702
94970 Black matt ▦ Plastic

EAN 4000870 949689
94968 Chrome matt ▦ Plastic

EAN 4000870 949696
94969 Signal white ▦ Plastic

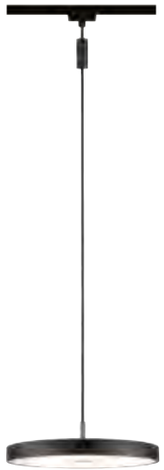

Pendant Hildor
incl. 1×15 W
1390 lm, 3000 K
230 V
⇕1580 mm ⇕150 cm ⌀310 mm

EAN 4000870 967928
96792 Black matt ▦ Metal/Plastic

EAN 4000870 967904
96790 Chrome matt ▦ Metal/Plastic

EAN 4000870 949016
94901 Signal white ▦ Metal/Plastic

Pendant Hildor
incl. 1×15 W
1400 lm, 4000 K
230 V
⇕1580 mm ⇕150 cm ⌀310 mm

EAN 4000870 967980
96798 Black matt ▦ Metal/Plastic

EAN 4000870 967966
96796 Chrome matt ▦ Metal/Plastic

EAN 4000870 949023
94902 Signal white ▦ Metal/Plastic

Retrofit pendants

Pendant Corus
max. 50 W, E27
230 V
⇕272 mm ⇕150 cm ⌀140 mm

EAN 4000870 954027
95402 Black ▦ Metal/Plastic

Pendant Catalejo
max. 10 W, GU10
230 V
⇕383 mm ⇕160 cm ⌀65 mm

EAN 4000870 968185
96818 Black matt ▦ Metal

EAN 4000870 969588
96958 Chrome matt/White ▦ Metal

EAN 4000870 948880
94888 Signal white ▦ Metal

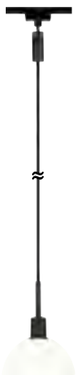

Pendant Sarrasani
max. 20 W, E14
230 V
⇕140 cm ⌀140 mm

EAN 4000870 969748
96974 Black matt/Opal ▦ Metal/Glass

EAN 4000870 969724
96972 Chrome matt/Opal ▦ Metal/Glass

EAN 4000870 948859
94885 Signal white ▦ Metal/Glass

Pendant Cone
max. 10 W, GU10
230 V
⇕1214 mm ⇕30-1214 cm ⌀84 mm

EAN 4000870 956304
95630 Black matt ▦ Plastic

EAN 4000870 956281
95628 Chrome matt ▦ Plastic

EAN 4000870 956298
95629 Signal white ▦ Plastic

Pendant Cover
max. 10 W, GU10
230 V
⇕1220 mm ⇕30-1220 cm ⌀65 mm

EAN 4000870 956274
95627 Black matt ▦ Plastic

EAN 4000870 956250
95625 Chrome matt ▦ Plastic

EAN 4000870 956267
95626 Signal white ▦ Plastic

Pendant Runa
max. 10 W, GU10
230 V
⇕1180 mm ⇕30-1180 cm ⌀35 mm

EAN 4000870 956243
95624 Black matt ▦ Metal

EAN 4000870 956229
95622 Chrome matt ▦ Metal

EAN 4000870 956236
95623 Signal white ▦ Metal

Pendant accessories

Cable Cover
⇕135 ⌀26 mm

EAN 4000870 956571
95657 Black matt ▦ Plastic

EAN 4000870 974742
97474 Chrome matt ▦ Plastic

EAN 4000870 956564
95656 Signal white ▦ Plastic

Universal Pendant Adapter
max. 50 W, 230 V
⇕120 ⌀23 mm

EAN 4000870 969144
96914 Black matt ▦ Metal/Plastic

EAN 4000870 955512
95551 Chrome matt ▦ Metal/Plastic

EAN 4000870 956557
95655 Signal white ▦ Metal/Plastic

Sets

Set Cover I
max. 3×10 W, GU10
230 V
⇕180 mm ⌀65 mm ⇔1,2 m

EAN 4000870 954621
95462 Chrome matt/Chrome ▦ Metal/Plastic

Set Cover II
max. 4×10 W, GU10
230 V
⇕180 mm ⌀65 mm ⇔2,2 m

EAN 4000870 968970
96897 Chrome matt/Chrome ▦ Metal/Plastic

Set Circle
incl. 4×5,3 W
4×408 lm, 2700 K
230 V
⇕152 mm ⌀100 mm ⇔2,2 m

EAN 4000870 968956
96895 Chrome matt/Chrome ▦ Metal/Plastic

Tracks

Track 1 m
max. 1000 W, 230 V
⇕18 mm ⬀21 mm ⇔1 m
EAN 4000870 969045
96904 Black matt ▦ Aluminium
EAN 4000870 968338
96833 Chrome matt ▦ Aluminium
EAN 4000870 956397
95639 Signal white ▦ Aluminium

Track 0,1 m
max. 1000 W, 230 V
⇕18 mm ⬀21 mm ⇔0,1 m
EAN 4000870 969021
96902 Black matt ▦ Aluminium
EAN 4000870 950869
95086 Chrome matt ▦ Aluminium
EAN 4000870 956373
95637 Signal white ▦ Aluminium

Track 1,5 m
max. 1000 W, 230 V
⇕18 mm ⬀21 mm ⇔1,5 m
EAN 4000870 956663
95666 Black matt ▦ Aluminium
EAN 4000870 956656
95665 Chrome matt ▦ Aluminium
EAN 4000870 956403
95640 Signal white ▦ Aluminium

Track 0,5 m
max. 1000 W, 230 V
⇕18 mm ⬀21 mm ⇔0,5 m
EAN 4000870 969038
96903 Black matt ▦ Aluminium
EAN 4000870 968543
96854 Chrome matt ▦ Aluminium
EAN 4000870 956380
95638 Signal white ▦ Aluminium

Track 2 m
max. 1000 W, 230 V
⇕18 mm ⬀21 mm ⇔2 m
EAN 4000870 969052
96905 Black matt ▦ Aluminium
EAN 4000870 968345
96834 Chrome matt ▦ Aluminium
EAN 4000870 956410
95641 Signal white ▦ Aluminium

Feed-in

Cable Feed
max. 1000 W
230 V
⇕30 mm ⌀75 mm ⇔165 mm ⇔1 m
EAN 4000870 969168
96916 Black matt ▦ Metal/Plastic
EAN 4000870 968314
96831 Chrome matt ▦ Metal/Plastic
EAN 4000870 956441
95644 Signal white ▦ Metal/Plastic

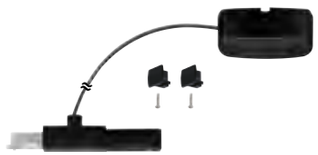

Cable Feed Suspen. Rail
max. 1000 W
230 V
⇕30 mm ⇔80 mm ⬀80 mm ⇔2 m
EAN 4000870 954188
95418 Black matt ▦ Metal/Plastic
EAN 4000870 954164
95416 Chrome matt ▦ Metal/Plastic
EAN 4000870 956458
95645 Signal white ▦ Metal/Plastic

End Feed
max. 1000 W
230 V
⇕18 ⇔161 ⬀18 mm
EAN 4000870 969601
96960 Black ▦ Plastic
EAN 4000870 976555
97655 Chrome matt ▦ Plastic
EAN 4000870 956427
95642 Signal white ▦ Plastic

Middle/End Feed
max. 1000 W
230 V
⇕27 ⇔205 ⬀45 mm
EAN 4000870 968857
96885 Chrome matt ▦ Plastic

Middle Feed
max. 1000 W
230 V
⇕18 ⇔304 ⬀18 mm
EAN 4000870 969212
96921 Black matt ▦ Plastic
EAN 4000870 977651
97765 Chrome matt ▦ Plastic
EAN 4000870 956434
95643 Signal white ▦ Plastic

Cable Feed Switch
max. 1000 W
230 V
⇕18 mm ⇔18 mm ⇔2,4 m
EAN 4000870 956601
95660 Black matt ▦ Plastic
EAN 4000870 956588
95658 Chrome matt ▦ Plastic
EAN 4000870 956595
95659 Signal white ▦ Plastic

Connectors & accessories

Line Connector
max. 1000 W
230 V
⇕15 ⇔70 ⬀11 mm
EAN 4000870 951361
95136 Silver ▦ Metal/Plastic

L-Connector
max. 1000 W
230 V
⇕18 ⇔62 ⬀62 mm
EAN 4000870 969069
96906 Black matt ▦ Plastic/Metal
EAN 4000870 976487
97648 Chrome matt ▦ Plastic/Metal
EAN 4000870 956465
95646 Signal white ▦ Plastic/Metal

T-Connector
max. 1000 W
230 V
⇕18 ⇔104 ⬀62 mm
EAN 4000870 969076
96907 Black matt ▦ Plastic/Metal
EAN 4000870 976562
97656 Chrome matt ▦ Plastic/Metal
EAN 4000870 956472
95647 Signal white ▦ Plastic/Metal

X-Connector
max. 1000 W
230 V
⇕18 ⇔104 ⬀104 mm
EAN 4000870 969083
96908 Black matt ▦ Plastic/Metal
EAN 4000870 976579
97657 Chrome matt ▦ Plastic/Metal
EAN 4000870 956489
95648 Signal white ▦ Plastic/Metal

Flex Connector II
max. 1000 W
230 V
⇕18 ⇔227 ⬀18 mm
EAN 4000870 969106
96910 Black matt ▦ Plastic/Metal
EAN 4000870 953259
95325 Chrome matt ▦ Plastic/Metal
EAN 4000870 956502
95650 Signal white ▦ Plastic/Metal

Angle Connector
max. 1000 W
230 V
⇕18 ⇔159 ⬀36 mm
EAN 4000870 969090
96909 Black matt ▦ Plastic/Metal
EAN 4000870 969649
96964 Chrome matt ▦ Plastic/Metal
EAN 4000870 956496
95649 Signal white ▦ Plastic/Metal

Power Isolating Link
230 V
⇕18 ⇔70 ⬀18 mm
EAN 4000870 956526
95652 Black matt ▦ Metal/Plastic
EAN 4000870 951408
95140 Silver ▦ Metal/Plastic
EAN 4000870 956519
95651 Signal white ▦ Metal/Plastic

Universal Endcap
⇕18 ⇔13 ⬀21 mm
EAN 4000870 969618
96961 Black matt ▦ Plastic
EAN 4000870 954966
95496 Chrome matt ▦ Plastic
EAN 4000870 956533
95653 Signal white ▦ Plastic

Safety Cover Strip
⬀10 mm ⇔0,68 m
EAN 4000870 954157
95415 Black ▦ Plastic
EAN 4000870 951262
95126 Transparent ▦ Plastic

Cover Connector-Inlay
⇕5 ⇔125 ⬀10 mm
EAN 4000870 955543
95554 Black/Transparent ▦ Plastic
EAN 4000870 956618
95661 Satin ▦ Plastic

Track Suspension
⇕125/250 ⌀18 mm
EAN 4000870 951491
95149 Chrome ▦ Metal

Track Suspension
⇕105 ⌀23 mm
EAN 4000870 969946
96994 Black matt ▦ Metal
EAN 4000870 975992
97599 Chrome matt ▦ Metal
EAN 4000870 956540
95654 Signal white ▦ Metal

Wire Suspension
⇕2000 ⌀18 mm
EAN 4000870 951507
95150 Chrome ▦ Metal

Wire Systems

Seilsysteme für eine stilvolle Beleuchtung, selbst in anspruchsvollen Raumsituationen. Ob Balken, Stuckdecken, Dachschrägen oder Dachgeschoss – mit diesem System lassen sich alle Flächen problemlos erreichen und Licht gleichmäßig verteilen. Die Komplett-Sets können einfach durch zusätzliche Spots erweitert werden und sind in den modernen, matten Farben Chrom, Weiß und Schwarz erhältlich. Nicht nur die eleganten Spots, sondern auch die Seile, Zubehörteile und die Trafos fügen sich perfekt in das harmonische Farbkonzept ein.

Des systèmes câbles pour un éclairage élégant, même dans les pièces complexes à aménager. Poutres, moulures au plafond, mansardes ou combles : ce système permet d'éclairer sans difficulté toutes les surfaces et de répartir la lumière de manière uniforme. Les kits complets peuvent être facilement complétés par des spots supplémentaires et sont disponibles dans des couleurs mates modernes : chrome, blanc et noir. Les spots élégants, mais aussi les câbles, les accessoires et les transformateurs s'intègrent parfaitement dans ce concept de couleurs harmonieux.

Kabelsystemen voor een stijlvolle verlichting, zelfs in complexe ruimtesituaties. Of het nu om balken, stucplafonds, schuine plafonds of de zolder gaat, met dit systeem worden alle oppervlakken probleemloos bereikt en wordt het licht gelijkmatig verdeeld. De complete sets kunnen eenvoudig worden uitgebreid met extra spots en zijn verkrijgbaar in de moderne, matte kleuren chroom, wit en zwart. Niet alleen de elegante spots, maar ook de kabels, het toebehoren en de trafo's passen perfect in het harmonieuze kleurconcept.

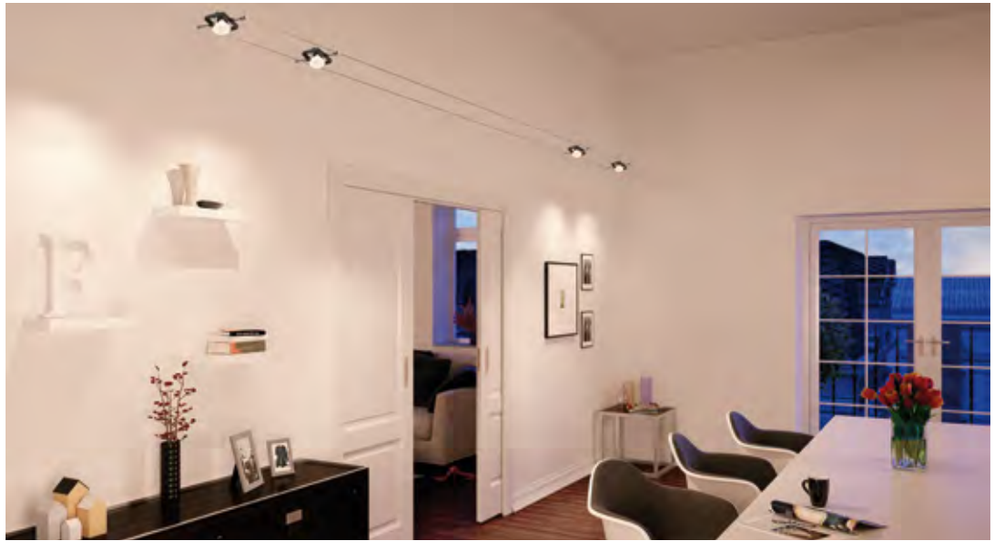

Cable systems offer stylish lighting, even in challenging room layouts. Whether it's bars, ornate ceilings, sloped roofs or loft spaces – this system makes it easy to reach any surface and distribute light uniformly. The complete sets can be effortlessly expanded with additional spots and are available in modern matt finishes: chrome, white and black. Not only the elegant spotlights, but also the cables, accessories and transformers are perfectly coordinated to match the overall colour scheme.

Spot Circle
incl. 1×5 W
400 lm, 3000 K
12 V
⇕96 ⌀99 mm
EAN 4000870 944769
94476 Chrome matt ▦ Plastic/Metal

Set Circle
incl. 5×5 W
5×400 lm, 3000 K
230/12 V, incl. 60 VA
⇕96 mm ⌀99 mm 2,5 mm² ⇔5 m
EAN 4000870 944752
94475 Chrome matt ▦ Plastic/Metal

230V Trafo 12 V DC

Spot Circle
incl. 1×5 W
400 lm, 3000 K
12 V
⇕96 ⌀99 mm
EAN 4000870 944783
94478 Matt white ▦ Plastic/Metal

Set Circle
incl. 5×5 W
5×400 lm, 3000 K
230/12 V, incl. 60 VA
⇕96 mm ⌀99 mm 2,5 mm² ⇔5 m
EAN 4000870 944776
94477 Matt white ▦ Plastic/Metal

230V Trafo 12 V DC

Set Circle
incl. 5×5 W
5×400 lm, 3000 K
230/12 V, incl. 60 VA
⇕96 mm ⌀99 mm 2,5 mm² ⇔5 m
EAN 4000870 944790
94479 Black matt ▦ Plastic/Metal

230V Trafo 12 V DC

Spot MacLED
incl. 1×4,5 W
450 lm, 3000 K
12 V
⇕24 mm 2,5 mm² ⇔92 mm ⇗92 mm ⇔10 m
EAN 4000870 944219
94421 Chrome matt/Chrome ▦ Metal

Set MacLED
incl. 5×4,5 W
5×450 lm, 3000 K
230/12 V, incl. 60 VA
⇕24 mm 2,5 mm² ⇔92 mm ⇗92 mm ⇔10 m
EAN 4000870 944202
94420 Chrome matt/Chrome ▦ Metal

230V Trafo 12 V DC

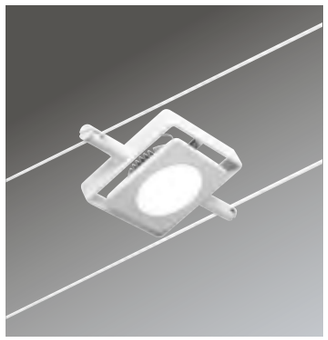

Spot MacLED
incl. 1×4,5 W
450 lm, 3000 K
12 V
⇕24 mm 2,5 mm² ⇔92 mm ⇗92 mm ⇔10 m
EAN 4000870 944233
94423 Matt white/Chrome ▦ Metal

Set MacLED
incl. 5×4,5 W
5×450 lm, 3000 K
230/12 V, incl. 60 VA
⇕24 mm 2,5 mm² ⇔92 mm ⇗92 mm ⇔10 m
EAN 4000870 944226
94422 Matt white/Chrome ▦ Metal

230V Trafo 12 V DC

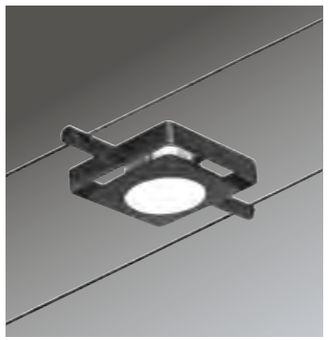

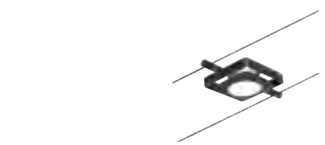

Spot MacLED
incl. 1×4,5 W
450 lm, 3000 K
12 V
⇕24 mm 2,5 mm² ⇔92 mm ⇗92 mm ⇔10 m
EAN 4000870 944257
94425 Black matt/Chrome ▦ Metal

Set MacLED
incl. 5×4,5 W
5×450 lm, 3000 K
230/12 V, incl. 60 VA
⇕24 mm 2,5 mm² ⇔92 mm ⇗92 mm ⇔10 m
EAN 4000870 944240
94424 Black matt/Chrome ▦ Metal

230V Trafo 12 V DC

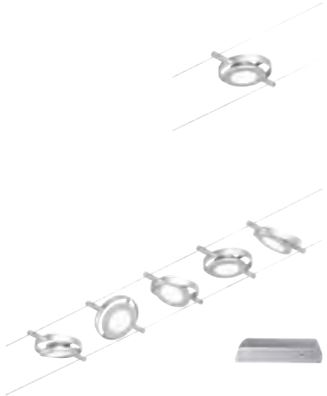

230V Trafo 12 V DC

Spot Round Mac
incl. 1×4,5 W
450 lm, 3000 K
12 V
24 ⌀102 mm
EAN 4000870 944158
94415 Chrome matt/Chrome Metal

Set Round Mac
incl. 5×4,5 W
5×450 lm, 3000 K
230/12 V, incl. 60 VA
24 mm 2,5 mm² 10 m
EAN 4000870 944141
94414 Chrome matt/Chrome Metal

230V Trafo 12 V DC

Spot Round Mac
incl. 1×4,5 W
450 lm, 3000 K
12 V
24 ⌀102 mm
EAN 4000870 944172
94417 Matt white/Chrome Metal

Set Round Mac
incl. 5×4,5 W
5×450 lm, 3000 K
230/12 V, incl. 60 VA
24 mm 2,5 mm² 10 m
EAN 4000870 944165
94416 Matt white/Chrome Metal

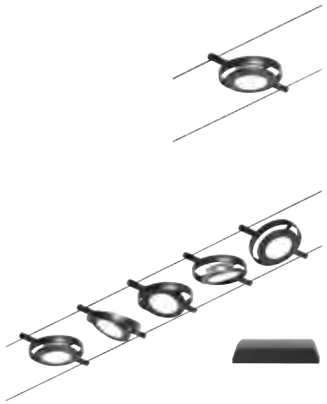

230V Trafo 12 V DC

Spot Round Mac
incl. 1×4,5 W
450 lm, 3000 K
12 V
24 ⌀102 mm
EAN 4000870 944196
94419 Black matt/Chrome Metal

Set Round Mac
incl. 5×4,5 W
5×450 lm, 3000 K
230/12 V, incl. 60 VA
24 mm 2,5 mm² 10 m
EAN 4000870 944189
94418 Black matt/Chrome Metal

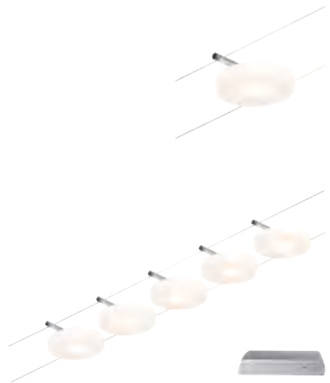

230V Trafo 12 V DC

Spot DiscLED
incl. 1×4,5 W
450 lm, 3000 K
12 V
38 ⌀130 mm
EAN 4000870 944271
94427 Chrome matt/Chrome Metal

Set DiscLED
incl. 5×4,5 W
5×450 lm, 3000 K
230/12 V, incl. 60 VA
38 mm ⌀130 mm 2,5 mm² 10 m
EAN 4000870 944264
94426 Chrome matt/Chrome Metal

Spot Cup
max. 10 W, GU5,3
12 V
⇕124 ⌀58 ⇔100 ⤢58 mm

EAN 4000870 944684
94468 Matt white/Chrome ▦ Plastic/Metal

Set Cup
max. 5×10 W, GU5,3
230/12 V, incl. 60 VA
⇕124 mm ⌀58 mm 2,5 mm² ⇔100 mm ⤢58 mm
⇔10 m

EAN 4000870 944677
94467 Matt white/Chrome ▦ Plastic/Metal

230V Trafo 12 V DC

Spot Cup
max. 10 W, GU5,3
12 V
⇕124 ⌀58 ⇔100 ⤢58 mm

EAN 4000870 944707
94470 Black matt/Chrome ▦ Plastic/Metal

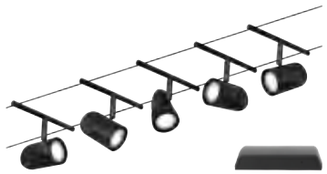

Set Cup
max. 5×10 W, GU5,3
230/12 V, incl. 60 VA
⇕124 mm ⌀58 mm 2,5 mm² ⇔100 mm ⤢58 mm
⇔10 m

EAN 4000870 944691
94469 Black matt/Chrome ▦ Plastic/Metal

230V Trafo 12 V DC

Spot Sheela
max. 10 W, GU5,3
12 V
⇕116 ⇔185 ⤢100 mm

EAN 4000870 944493
94449 Chrome matt ▦ Plastic

Set Sheela
max. 5×10 W, GU5,3
230/12 V, incl. 60 VA
⇕116 mm 2,5 mm² ⇔10 m

EAN 4000870 944486
94448 Chrome matt ▦ Plastic

230V Trafo 12 V DC

Spot Sheela
max. 10 W, GU5,3
12 V
⇕116 ⇔185 ⤢100 mm

EAN 4000870 944516
94451 Black matt/Chrome ▦ Plastic

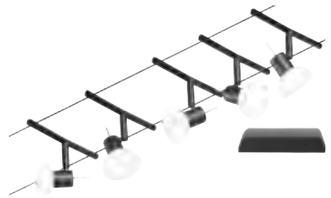

Set Sheela
max. 5×10 W, GU5,3
230/12 V, incl. 60 VA
⇕116 mm 2,5 mm² ⇔10 m

EAN 4000870 944509
94450 Black matt/Chrome ▦ Plastic

230V Trafo 12 V DC

Spot Salt
max. 10 W, GU5,3
12 V
88 185 28 mm
EAN 4000870 944431
94443 Chrome matt Plastic

Set Salt
max. 5×10 W, GU5,3
230/12 V, incl. 60 VA
88 mm 2,5 mm² 10 m
EAN 4000870 944424
94442 Chrome matt Plastic

230V Trafo 12 V DC

Spot Salt
max. 10 W, GU5,3
12 V
88 185 28 mm
EAN 4000870 944455
94445 Matt white/Chrome Plastic

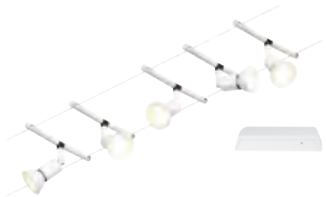

Set Salt
max. 5×10 W, GU5,3
230/12 V, incl. 60 VA
88 mm 2,5 mm² 10 m
EAN 4000870 944585
94458 Matt white/Chrome Plastic

230V Trafo 12 V DC

Spot Salt
max. 10 W, GU5,3
12 V
88 185 28 mm
EAN 4000870 944479
94447 Black matt/Chrome Plastic

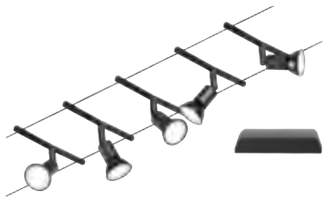

Set Salt
max. 5×10 W, GU5,3
230/12 V, incl. 60 VA
88 mm 2,5 mm² 10 m
EAN 4000870 944462
94446 Black matt/Chrome Plastic

230V Trafo 12 V DC

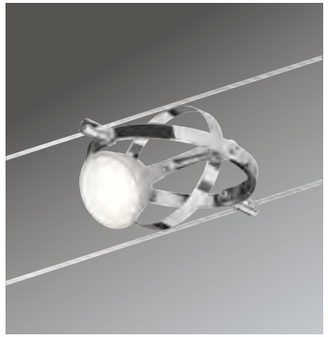

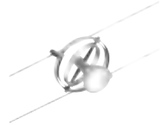

Spot Cardan
max. 10 W, GU5,3
12 V
48 140 102 mm
EAN 4000870 944370
94437 Chrome matt Metal

Set Cardan
max. 5×10 W, GU5,3
230/12 V, incl. 60 VA
48 mm 2,5 mm² 10 m
EAN 4000870 944363
94436 Chrome matt Metal

230V Trafo 12 V DC

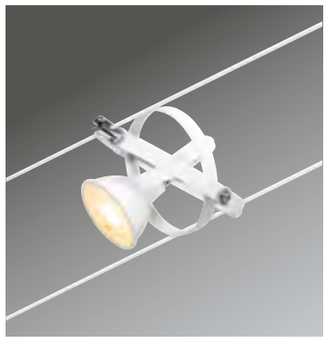

Spot Cardan
max. 10 W, GU5,3
12 V
48 140 102 mm
EAN 4000870 944394
94439 Matt white/Chrome Plastic

Set Cardan
max. 5×10 W, GU5,3
230/12 V, incl. 60 VA
48 mm 2,5 mm² 10 m
EAN 4000870 944387
94438 Matt white/Chrome Plastic

230V Trafo 12 V DC

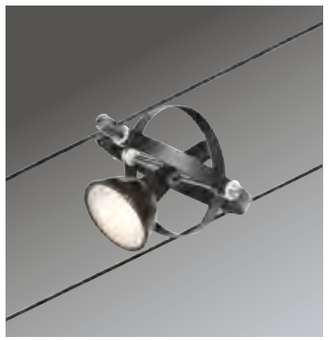

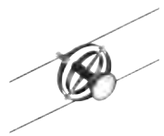

Spot Cardan
max. 10 W, GU5,3
12 V
48 140 102 mm
EAN 4000870 944417
94441 Black matt/Chrome Plastic

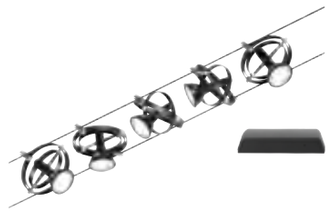

Set Cardan
max. 5×10 W, GU5,3
230/12 V, incl. 60 VA
48 mm 2,5 mm² 10 m
EAN 4000870 944400
94440 Black matt/Chrome Plastic

230V Trafo 12 V DC

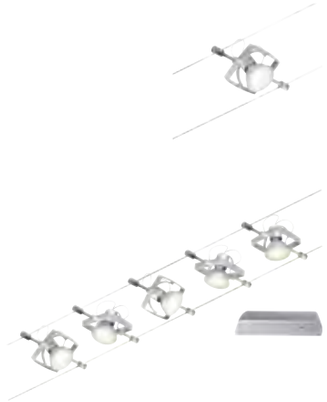

Spot Mac II
max. 10 W, GU5,3
12 V
⇕40 ⇔178 ⤢75 mm
EAN 4000870 944318
94431 Chrome matt ▦ Plastic

Set Mac II
max. 5×10 W, GU5,3
230/12 V, incl. 60 VA
⇕40 mm 2,5 mm² ⇔10 m
EAN 4000870 944301
94430 Chrome matt ▦ Plastic

230 V Trafo 12 V DC

Spot Mac II
max. 10 W, GU5,3
12 V
⇕40 ⇔178 ⤢75 mm
EAN 4000870 944332
94433 Matt white/Chrome ▦ Plastic

Set Mac II
max. 5×10 W, GU5,3
230/12 V, incl. 60 VA
⇕40 mm 2,5 mm² ⇔10 m
EAN 4000870 944325
94432 Matt white/Chrome ▦ Plastic

230 V Trafo 12 V DC

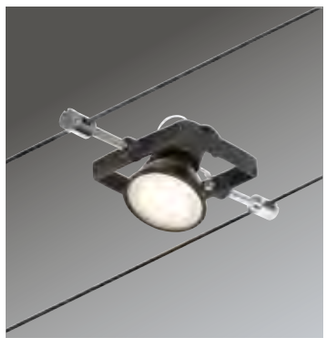

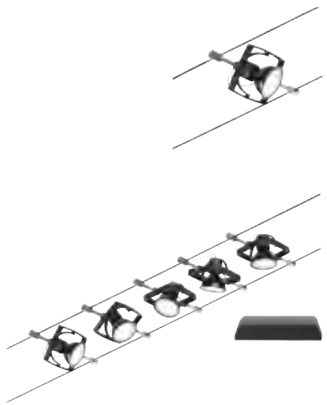

Spot Mac II
max. 10 W, GU5,3
12 V
⇕40 ⇔178 ⤢75 mm
EAN 4000870 944356
94435 Black matt/Chrome ▦ Plastic

Set Mac II
max. 5×10 W, GU5,3
230/12 V, incl. 60 VA
⇕40 mm 2,5 mm² ⇔10 m
EAN 4000870 944349
94434 Black matt/Chrome ▦ Plastic

230 V Trafo 12 V DC

Spot Comet
max. 50 W, GU5,3
12 V
⇕310 ⇔28 ⤢10 mm
EAN 4000870 944875
94487 Chrome matt ▦ Metal

230 V Trafo 12 V~ AC
230 V Trafo 12 V DC

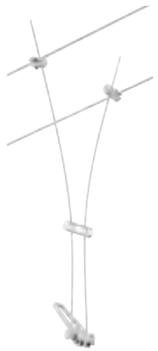

Spot Comet
max. 50 W, GU5,3
12 V
⇕310 ⇔28 ⤢10 mm
EAN 4000870 944882
94488 Matt white ▦ Metal

230 V Trafo 12 V~ AC
230 V Trafo 12 V DC

Spot Comet
max. 50 W, GU5,3
12 V
⇕310 ⇔28 ⤢10 mm
EAN 4000870 944899
94489 Black matt ▦ Metal

230 V Trafo 12 V~ AC
230 V Trafo 12 V DC

3-Step-Dimmer Corduo

max. 60 W
DC 12 V
⇕19 ⇔80 ⤢39 mm

EAN 4000870 948446
94844 White Plastic

Driver 60 W 12 V DC

max. 60 W
230/12 V, incl. 60 VA
⇕47 ⇔240 ⤢115 mm

EAN 4000870 978382
97838 Chrome matt Plastic

EAN 4000870 978399
97839 White Plastic

EAN 4000870 978405
97840 Black Plastic

Tension cable 20 m, insulated

2,5 mm² ⇔20 m

EAN 4000870 945896
94589 Transparent Metal

EAN 4000870 945919
94591 White Metal

EAN 4000870 945933
94593 Black Metal

Design Mount, 2-pack

12 V
⇕17 ⇔207 ⤢24 mm

EAN 4000870 946039
94603 Chrome matt Metal

EAN 4000870 946046
94604 Matt white Metal

EAN 4000870 946053
94605 Black matt Metal

Wall Mount, 2-pack

12 V
⇕168 ⌀35 mm

EAN 4000870 946008
94600 Chrome matt Plastic

EAN 4000870 946015
94601 Matt white Metal

EAN 4000870 946022
94602 Black matt Metal

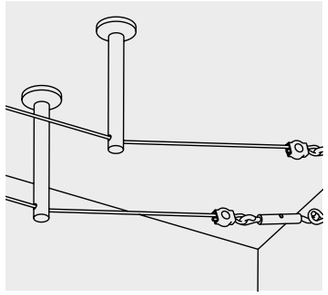

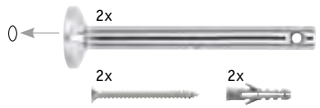

Diverter / Suspension, screw-on, 1 pair

⇕165 ⌀16 mm

EAN 4000870 178249
17824 Chrome Metal

Suspension 1 m

12 V
⇕1040 ⇔173 ⤢12 mm

EAN 4000870 945971
94597 Chrome matt Plastic

EAN 4000870 945988
94598 Matt white Plastic

EAN 4000870 945995
94599 Black matt Plastic

Set Cardan
max. 8×10 W, GU5,3
230/12 V, incl. 80 VA
2,5 mm² 10 m
EAN 4000870 941539
94153 Chrome matt/Chrome Metal

230V Trafo 12 V~ AC

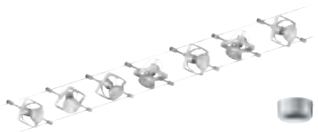

Set Mac II
max. 7×10 W, GU5,3
230/12 V, incl. 80 VA
2,5 mm² 10 m
EAN 4000870 941522
94152 Chrome matt Metal/Plastic

230V Trafo 12 V~ AC

Spot Colmar
max. 10 W, GU4
12 V
30 110 ⌀85 80 mm
EAN 4000870 941386
94138 Chrome/Satin Metal/Glass

230V Trafo 12 V~ AC
230V Trafo 12 V DC

Spot Togo
max. 10 W, GU5,3
12 V
80 ⌀51 mm
EAN 4000870 941478
94147 Chrome Metal

230V Trafo 12 V~ AC
230V Trafo 12 V DC

Spot Comet
max. 50 W, GU5,3
12 V
300 300 mm
EAN 4000870 971130
9711229 Chrome Metal

230V Trafo 12 V~ AC
230V Trafo 12 V DC

Safety tension wire 12 m, insulated
2,5 mm² ⇔12 m
EAN 4000870 979693
979069 Clear ▦ Copper/Plastic

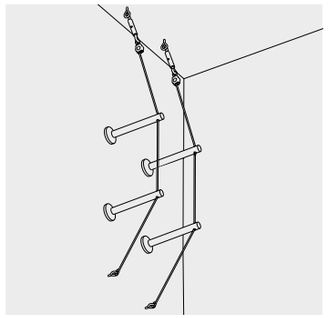

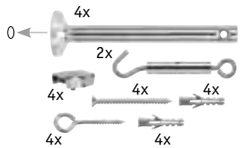

Tension fitting kit, uninsulated
⇕165 ⌀16 mm
EAN 4000870 178348
17834 Chrome ▦ Metal

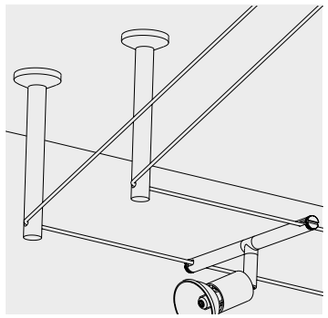

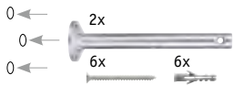

Diverter / Suspension, screw-on, 1 pair
⇕165 ⌀16 mm
EAN 4000870 178065
17806 Chrome matt ▦ Metal

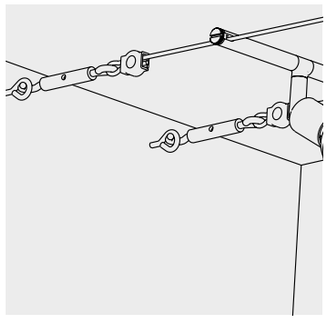

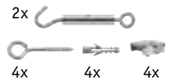

Tension fitting kit, uninsulated
EAN 4000870 178034
17803 Chrome ▦ Metal

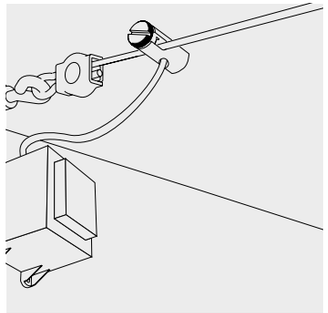

Power input, 1 pair
max. 300 W
12 V
⇕30 mm ⌀12 mm 6 mm²
EAN 4000870 972830
97283 Chrome matt ▦ Metal

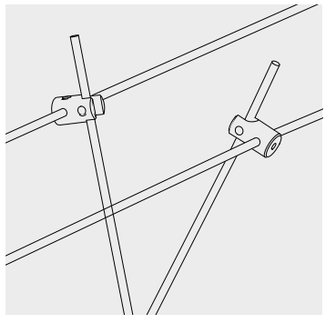

Wire block for wire/ rod systems, 2-pack
max. 150 W
12 V
EAN 4000870 978191
978019 Chrome ▦ Metal

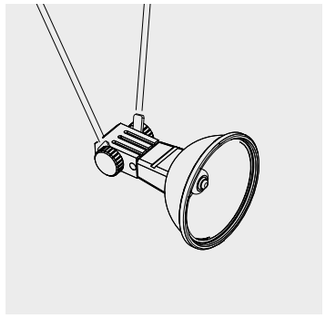

Lamp holder for wire systems
max. 50 W, GX5,3
12 V
⇕22 ⇔29 ⇗11 mm
EAN 4000870 978450
97845 Black ▦ Metal

Lamp holder for wire systems
max. 35 W, G4
12 V
⇕19 ⇔27 ⇗11 mm
EAN 4000870 978412
97841 Black ▦ Metal

LED-Strips

LED-Strips für individuelle Lichtlösungen

Sie sind sehr flexibel, individuell kürzbar, selbstklebend durch den rückseitigen Klebestreifen und können nahezu überall montiert werden. Zur Wahl stehen verschiedene Helligkeiten, Lichtfarben und Beschichtungen – und das als Komplett-Sets, als erweiterbares Komponenten-System, das mit vielfältigstem Zubehör wie Verbindern, Steuerungen und Trafos sehr individuelle Lichtlösungen bietet und als Profil-Linie für den Handwerker. Alle Strips können in Profile eingesetzt werden. Schützende Diffusoren erzeugen eine gleichmäßige und blendfreie Lichtverteilung und setzen die Strips zusätzlich in Szene.

Les Strips LED feront de n'importe quelle pièce votre lieu préféré

Ils sont extrêmement flexibles, peuvent être raccourcis selon vos besoins, sont autocollants grâce à une bande adhésive au dos et peuvent être installés presque partout. Vous avez le choix entre différentes luminosités, températures de couleurs et finitions, sous forme de kits complets, de système de composants extensible offrant des solutions d'éclairage personnalisées grâce à une large gamme d'accessoires tels que des connecteurs, des commandes et des transformateurs, ou encore sous forme de gamme de profilés pour les artisans. Tous les strips peuvent être insérées dans les profilés. Des diffuseurs de protection assurent une diffusion de la lumière uniforme non éblouissante et mettent en valeur les strips.

LED-strips veranderen ruimtes in favoriete plekken

Ze zijn erg flexibel, individueel inkortbaar, zelfklevend door de kleefstroken aan de achterkant en kunnen bijna overal worden gemonteerd. Er kan worden gekozen tussen verschillende lichtsterktes, lichtkleuren en coatings. Ze zijn verkrijgbaar als complete set, als profiellijn voor vakmannen en als uitbreidbaar componentensysteem, dat erg individuele lichtoplossingen biedt met diverse accessoires zoals verbindingen, besturingen en trafo's. Alle strips kunnen in profielen worden geplaatst. Beschermende diffusors realiseren een gelijkmatige en niet-verblindende lichtverdeling en accentueren de strips nog extra.

SimpLED

EntertainLED

MaxLED

LED strips create favourite spaces

They are very flexible, can be shortened individually, are self-adhesive thanks to the adhesive strip on the back, and can be fitted almost anywhere. A range of brightness levels, light colours and coatings is available – either as complete sets, as an expandable component system with a wide selection of accessories, such as connectors, controls and transformers for highly individual lighting solutions, or as a profile line for professional installers. All strips can be integrated into profiles. Protective diffusers ensure uniform, glare-free light distribution while also enhancing the appearance of the strips themselves.

Profiles

Pro Strips

SimpLED

Komplett-Sets – Aufkleben, Stecker rein, Licht an

SimpLED umfasst Sets für den Indoor- und Outdoor-Bereich. Für Wohnräume bietet die Linie Sets mit unterschiedlichen Lichtintensitäten und -farben – für den einfarbigen dekorativen Einsatz, über Lauflichter bis hin zur Raumbeleuchtung. Die meisten Sets beinhalten eine Fernbedienung oder einen Schnur-Dimm-Schalter zu Steuerung. Sets mit der Full-Line COB Technik schaffen eine besonders homogene Lichtlinie ohne sichtbare Lichtpunkte.
Die Outdoor-Sets mit IP44 Schutz sind spritzwassergeschützt und eigenen sich z. B. für den Einsatz am Carport oder auf Balkonen.

Kits complets – coller, brancher et la lumière s'allume

SimpLED comprend des kits pour l'intérieur et l'extérieur. Pour les pièces à vivre, la gamme propose des kits avec différentes intensités de lumière et de température de couleur, pour une utilisation décorative unicolore, des guirlandes lumineuses ou encore l'éclairage de pièce. La plupart des kits comprennent une télécommande ou un interrupteur à cordon pour la commande. Les kits équipés de la technologie Full-Line COB créent une ligne lumineuse particulièrement uniforme, sans points lumineux visibles. Les kits d'extérieur avec indice de protection IP44 sont protégés contre les aspersions et conviennent par exemple pour une utilisation sur un abri de voiture ou un balcon.

Complete sets – Opplakken, stekker erin, licht aan

SimpLED omvat sets voor binnen en buiten. Voor woonkamers biedt de serie sets met verschillende lichtintensiteiten en -kleuren: voor een eenkleurig decoratief gebruik, van looplicht tot ruimteverlichting. De meeste sets bevatten een afstandsbediening of een snoerdimschakelaar als besturing. Sets met de Full-Line COB techniek creëren een erg homogene lichtlijn zonder zichtbare lichtpunten.
De outdoorsets met IP44-beveiliging zijn spatwaterdicht en geschikt om bijvoorbeeld aan carports of op balkons te gebruiken.

Complete sets – Stick it on, plug it in and turn on the light

SimpLED includes sets designed for both indoor and outdoor use. For living spaces, the range offers sets with varying light intensities and colours – from monochrome, decorative accents and dynamic light sequences to full room illumination. Most sets come with either a remote control or an in-line dimmer switch for easy operation. Sets featuring Full-Line COB technology deliver an especially uniform line of light with no visible light points.
The outdoor sets, with IP44 protection, are splash-protected and ideal for use in areas such as carports or balconies.

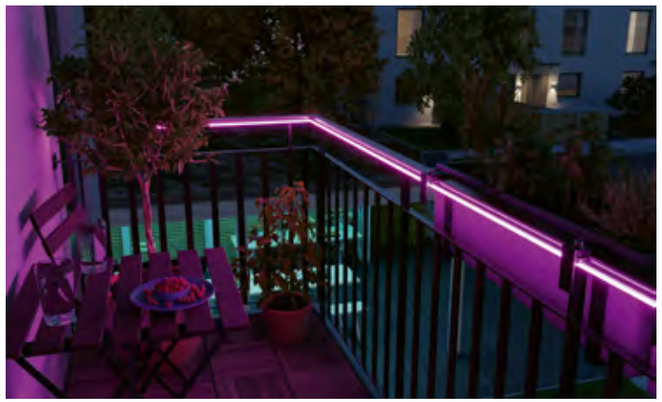

zigbee

White
Plastic

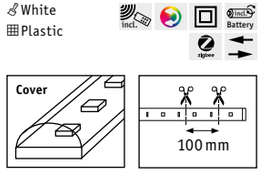

SimpLED Smart 230/12 V

RGB | 90 lm/m | 30 LED/m | ⇕ 2 mm | ⬀ 10 mm

Set						
⇔ 5 m	450 lm	20 W	incl. 24 VA	EAN 4000870 705346	70534
⇔ 10 m	900 lm	26 W	incl. 36 VA	EAN 4000870 705353	70535

White
Plastic

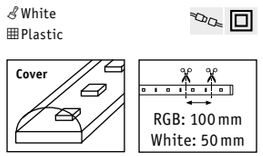

SimpLED 230/12 V

RGB | 120 lm/m | 30 LED/m | ⇕ 3 mm | ⬀ 10 mm

Set					
⇔ 1,5 m	180 lm	10 W	incl. 12 VA	EAN 4000870 709603	70960
⇔ 5 m	600 lm	20 W	incl. 24 VA	EAN 4000870 789780	78978
⇔ 7,5 m	900 lm	26 W	incl. 36 VA	EAN 4000870 789797	78979
⇔ 10 m	1200 lm	28 W	incl. 36 VA	EAN 4000870 789803	78980

Warm white = 3.000 K | 300 lm/m | 60 LED/m | ⇕ 3 mm | ⬀ 8 mm

Set					
⇔ 1,5 m	450 lm	5 W	incl. 6 VA	EAN 4000870 789537	78953
⇔ 5 m	1500 lm	11 W	incl. 18 VA	EAN 4000870 789728	78972
⇔ 7,5 m	2250 lm	20 W	incl. 24 VA	EAN 4000870 789735	78973
⇔ 10 m	3000 lm	22 W	incl. 24 VA	EAN 4000870 789742	78974

Daylight = 6.500 K | 310 lm/m | 60 LED/m | ⇕ 3 mm | ⬀ 8 mm

Set					
⇔ 5 m	1550 lm	17 W	incl. 18 VA	EAN 4000870 789759	78975
⇔ 7,5 m	2325 lm	20 W	incl. 24 VA	EAN 4000870 789766	78976
⇔ 10 m	3100 lm	22 W	incl. 24 VA	EAN 4000870 789773	78977

White
Metal

RGB: 25 mm
White: 21 mm

SimpLED COB 230/12 V

RGB | 330 lm/m | 840 LED/m | ⇕ 3 mm | ⬀ 10 mm

Set						
⇔ 1,5 m	495 lm	12 W	incl. 24 VA	EAN 4000870 788639	78863
⇔ 3 m	990 lm	22 W	incl. 24 VA	EAN 4000870 788646	78864

Warm white = 3.000 K | 500 lm/m | 384 LED/m | ⇕ 1,6 mm | ⬀ 8 mm

Set					
⇔ 1,5 m	750 lm	7 W	incl. 12 VA	EAN 4000870 788615	78861
⇔ 3 m	1500 lm	11 W	incl. 12 VA	EAN 4000870 788622	78862

White
Plastic

Cover

200 mm

SimpLED Motion 230/12 V

RGB | 65 lm/m | 30 LED/m | ⇕ 3 mm | ⬀ 8 mm

Set					
⇔ 5 m	325 lm	10 W	incl. 12 VA	EAN 4000870 705131	70513
⇔ 7,5 m	494 lm	15 W	incl. 18 VA	EAN 4000870 705148	70514
⇔ 10 m	650 lm	17 W	incl. 18 VA	EAN 4000870 705155	70515

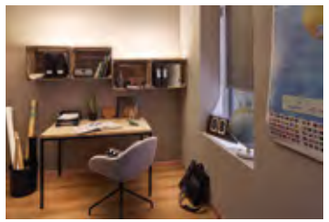

White
Plastic

Cover

83 mm

SimpLED Power 230/24 V

Warm white = 3.000 K | 1100 lm/m | 72 LED/m | ⇕ 3 mm | ⬀ 10 mm

Set					
⇔ 1,5 m	1650 lm	17 W	incl. 24 VA	EAN 4000870 789551	78955
⇔ 3 m	3300 lm	33 W	incl. 48 VA	EAN 4000870 789568	78956
⇔ 5 m	5500 lm	50 W	incl. 60 VA	EAN 4000870 789575	78957

Neutral white = 4.000 K | 1100 lm/m | 72 LED/m | ⇕ 3 mm | ⬀ 10 mm

Set					
⇔ 1,5 m	1650 lm	17 W	incl. 24 VA	EAN 4000870 789582	78958
⇔ 3 m	3300 lm	33 W	incl. 48 VA	EAN 4000870 789599	78959
⇔ 5 m	5500 lm	50 W	incl. 60 VA	EAN 4000870 789605	78960

Transparent
Plastic

incl. incl. IP65 incl. Battery

Cover

SimpLED Outdoor 230/24 V

RGB | 39 lm/m | 48 LED/m | 3 mm | 10 mm

Set

3 m	117 lm	8,5 W		EAN 4000870 788912	**78891**
5 m	195 lm	13 W		EAN 4000870 788929	**78892**

Extension Cable IP44

2,5 m	DC 24 V	EAN 4000870 705254	**70525**

White
Plastic

IP44 IP65

Cover

SimpLED Outdoor 230/24 V

RGB | 72 lm/m | 72 LED/m | 18,5 mm | 9,5 mm

incl. incl. incl. Battery

Set

3 m	216 lm	19,5 W		EAN 4000870 788899	**78889**
5 m	360 lm	30 W		EAN 4000870 788905	**78890**

Warm white = 3.000 K | 420 lm/m | 40 LED/m | 15,5 mm | 9,5 mm

Set

3 m	1260 lm	12 W	incl. 18 VA		EAN 4000870 789056	**78905**
5 m	2100 lm	20 W	incl. 24 VA		EAN 4000870 789063	**78906**

Daylight = 6.500 K | 420 lm/m | 40 LED/m | 15,5 mm | 9,5 mm

Set

3 m	1260 lm	12 W	incl. 18 VA		EAN 4000870 789070	**78907**
5 m	2100 lm	20 W	incl. 24 VA		EAN 4000870 789087	**78908**

Extension Cable IP44

2,5 m	DC 24 V	EAN 4000870 705254	**70525**

EntertainLED

Dynamisches RGB-Licht für Home-Entertainment

Sofort startklar und eintauchen in das angenehme und ruhig wechselnde Farbspiel. Alle Sets beinhalten eine Fernbedienung mit der 12 voreingestellte Licht-Szenarien, die Helligkeit und die Geschwindigkeiten der Szenen gesteuert werden können. Das Sortiment umfasst Strips, TV Hintergrund-Beleuchtung, Lightbars die liegend oder freistehend platziert werden können und flexible, schwarze LED-Tubes, die sich dezent schwarzen Oberflächen anpassen und auch für individuelle Formen an der Wand eignet sind.

Lumière RGB dynamique pour espaces divertissement

Prêt à l'emploi, plongez au milieu d'un jeu de couleurs agréable et changeant. Tous les kits comprennent une télécommande avec 12 scénarios d'éclairage préréglés qui permettent de contrôler la luminosité et la vitesse. La gamme comprend des strips, des éclairages d'arrière-plan pour téléviseurs, des barres lumineuses qui peuvent être posées à plat ou sur pied, ainsi que des tubes LED noirs flexibles qui s'adaptent discrètement aux surfaces noires et peuvent également être utilisés pour créer des formes personnalisées sur le mur.

Dynamisch RGB-licht voor home entertainment

Direct startklaar en onderdompeling in het aangename en rustig wisselende kleurenspel. Alle sets bevatten een afstandsbediening waarmee 12 vooraf ingestelde lichtscenario's, de helderheid en de snelheden van de scènes kunnen worden bestuurd. Het assortiment bevat strips, TV-achtergrondverlichting, Lightbars die horizontaal of verticaal kunnen worden geplaatst en flexibele, zwarte LED-Tubes, die zich mooi aan zwarte oppervlakken aanpassen en ook geschikt zijn voor individuele vormen aan de wand.

Dynamic RGB lighting for home entertainment

Ready to use straight away – immerse yourself in a soothing, gently shifting play of colours. Every set includes a remote control that allows you to adjust brightness, select from 12 pre-set lighting scenarios and control the speed of the transitions. The range includes strips, TV backlighting, light bars that can be placed either flat or free-standing, and flexible black LED tubes that blend discreetly into dark surfaces and are also ideal for creating custom shapes on the wall.

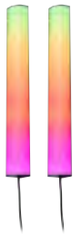

EntertainLED Lightbar
incl. 2×0,6 W
2×24 lm
1xCR 2025 Battery
DC 5 V
⇕305 ⇔30 ⬀30 mm
EAN 4000870 788783
78878 Black ⊞Aluminium/Plastic

EntertainLED Lightbar
incl. 2×1 W
2×48 lm
1xCR 2025 Battery
DC 5 V
⇕605 ⇔30 ⬀30 mm
EAN 4000870 788790
78879 Black ⊞Aluminium/Plastic

EntertainLED Lightbar
⇕88 ⇔132 ⬀67 mm
EAN 4000870 788745
78874 Black ⊞Aluminium/Plastic

Black
⊞Plastic

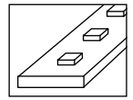

EntertainLED USB TV Strips

5 V

RGB Rainbow | 60 LED/m | ⇕2 mm | ⬀10 mm

Set

⇔**2 m**	for 55"	3,5 W	EAN 4000870 788806	**78880**
⇔**2,4 m**	for 65"	4 W	EAN 4000870 788813	**78881**
⇔**3,1 m**	for 75"	5 W	EAN 4000870 788820	**78882**

Black
⊞Plastic

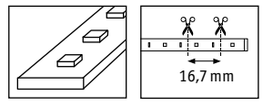

EntertainLED Strips

230/12 V

RGB Rainbow | 60 LED/m | ⇕2 mm | ⬀10 mm

Set

⇔**1,5 m**	3 W	incl. 5 VA	EAN 4000870 788868	**78886**
⇔**3 m**	5 W	incl. 10 VA	EAN 4000870 788875	**78887**
⇔**5 m**	10,5 W	incl. 15 VA	EAN 4000870 788882	**78888**

Black
⊞Plastic

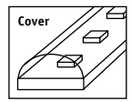

EntertainLED Black Neon Tube

5 V | 230/12 V

RGB Rainbow | 42 LED/m | ⇕16 mm | ⬀6 mm

Set

⇔**1,5 m**	3 W		EAN 4000870 795552	**79555**
⇔**3 m**	5 W		EAN 4000870 795569	**79556**
⇔**5 m**	12 W	incl. 24 VA	EAN 4000870 795576	**79557**

MaxLED

Erweiterbares Komponenten-System

MaxLED bietet flexible LED-Strip-Lösungen mit erweiterbaren Sets, vielfältigem Zubehör und smarter Steuerung. Drei Lichtstärken und verschiedene Farboptionen – von Weiß bis RGBW – ermöglichen individuelle Beleuchtung. Highlight ist die Full-Line COB Technik, die eine homogene Lichtline ohne sichtbare Lichtpunkte schafft.

Système de composants extensible

MaxLED propose des solutions flexibles de strips LED avec des kits extensibles, de nombreux accessoires et une commande intelligente. Trois intensités lumineuses et différentes options de couleurs, du blanc au RGBW, permettent un éclairage personnalisé. La technologie COB Full-Line, qui crée une ligne lumineuse uniforme sans points lumineux visibles, constitue le point fort de cette gamme.

Uitbreidbaar componentensysteem

MaxLED biedt flexibele oplossingen met uitbreidbare sets van LED strips, diverse accessoires en smart besturing. Drie lichtsterktes en verschillende kleuropties – van wit tot RGBW – maken een individuele verlichting mogelijk. Het pronkstuk is de Full-Line COB techniek die een homogene lichtlijn creëert zonder zichtbare lichtpunten.

Expandable component system

MaxLED offers flexible LED strip solutions with expandable sets, a wide range of accessories, and smart control options. Three luminous intensities and various colour choices – from white to RGBW – allow for customised lighting. The highlight is the Full-Line COB technology, which creates a uniform line of light with no visible light points.

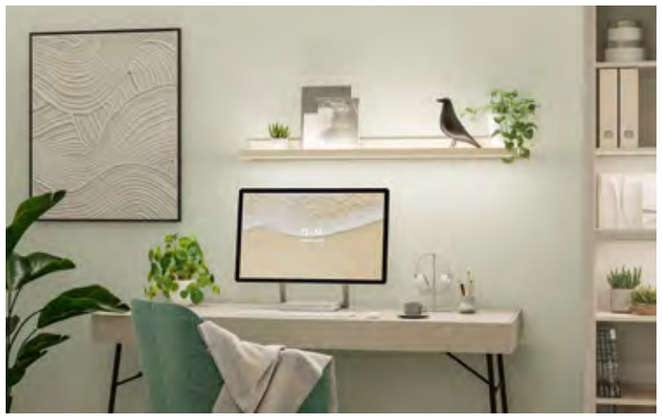

zigbee

Silver
Plastic

IP44

expandable with:
RGBW & Tunable white: 1 m (79882) | 2,5 m (79883)
Tunable white: 1 m (79878) | 2,5 m (79879)

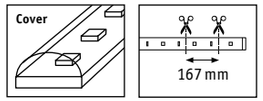

MaxLED 250

230/24 V

RGBW & Tunable white = 3.000–6.500 K | 200 lm/m | 30 LED/m | ⇕ 3 mm | ⬀ 12,5 mm

Set							
⇔ 3 m	max. 8 m	600 lm	15 W	incl. 36 VA	EAN 4000870 788660	78866
⇔ 5 m	max. 8 m	1000 lm	22 W	incl. 36 VA	EAN 4000870 788677	78867

Tunable white = 2.700–6.500 K | 270 lm/m | 30 LED/m | ⇕ 3 mm | ⬀ 12,5 mm

Set						
⇔ 3 m	max. 8 m	810 lm	12 W	incl. 36 VA	EAN 4000870 788691	78869
⇔ 5 m	max. 8 m	1350 lm	18 W	incl. 36 VA	EAN 4000870 788707	78870

Silver
Plastic

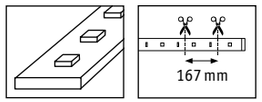

MaxLED 250

230/24 V

RGBW & Tunable white = 3.000–6.500 K | 270 lm/m | 30 LED/m | ⇕ 3 mm | ⬀ 12,5 mm

Set

⇔ **3 m**	max. 5 m	810 lm	20 W	incl. 36 VA	EAN 4000870 798645	**79864**
Strip						
⇔ **2,5 m**		675 lm	17 W		EAN 4000870 798669	**79866**
⇔ **5 m**		1350 lm	31,5 W		EAN 4000870 798676	**79867**

Tunable white = 2.700–6.500 K | 270 lm/m | 30 LED/m | ⇕ 3 mm | ⬀ 12,5 mm

Set

⇔ **3 m**	max. 6 m	810 lm	11 W	incl. 24 VA	EAN 4000870 798607	**79860**
Strip						
⇔ **2,5 m**		675 lm	9 W		EAN 4000870 798621	**79862**
⇔ **5 m**		1350 lm	17,5 W		EAN 4000870 798638	**79863**

Warm white = 2.700 K | 300 lm/m | 30 LED/m | ⇕ 3 mm | ⬀ 12,5 mm

Set

⇔ **3 m**	max. 5,5 m	900 lm	12 W	incl. 24 VA	EAN 4000870 798522	**79852**
Strip						
⇔ **2,5 m**		750 lm	10 W		EAN 4000870 798546	**79854**
⇔ **5 m**		1500 lm	19 W		EAN 4000870 798553	**79855**

Silver
Plastic

IP44

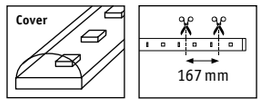

MaxLED 250

230/24 V

RGBW & Tunable white = 3.000–6.500 K | 270 lm/m | 30 LED/m | ⇕ 3 mm | ⬀ 12,5 mm

Set

⇔ **1,5 m**	max. 3 m	405 lm	10 W	incl. 24 VA	EAN 4000870 798805	**79880**
⇔ **3 m**	max. 5 m	810 lm	20 W	incl. 36 VA	EAN 4000870 798812	**79881**
Strip						
⇔ **1 m**		270 lm	7 W		EAN 4000870 798829	**79882**
⇔ **2,5 m**		675 lm	17 W		EAN 4000870 798836	**79883**

Tunable white = 2.700–6.500 K | 270 lm/m | 30 LED/m | ⇕ 3 mm | ⬀ 12,5 mm

Set

⇔ **1,5 m**	max. 6 m	405 lm	5,5 W	incl. 24 VA	EAN 4000870 798768	**79876**
⇔ **3 m**	max. 6 m	810 lm	11 W	incl. 24 VA	EAN 4000870 798775	**79877**
Strip						
⇔ **1 m**		270 lm	4 W		EAN 4000870 798782	**79878**
⇔ **2,5 m**		675 lm	9 W		EAN 4000870 798799	**79879**

Warm white = 2.700 K | 300 lm/m | 30 LED/m | ⇕ 3 mm | ⬀ 12,5 mm

Set

⇔ **1,5 m**	max. 5,5 m	450 lm	6 W	incl. 24 VA	EAN 4000870 798683	**79868**
⇔ **3 m**	max. 5,5 m	900 lm	12 W	incl. 24 VA	EAN 4000870 798690	**79869**
Strip						
⇔ **1 m**		300 lm	4 W		EAN 4000870 798706	**79870**
⇔ **2,5 m**		750 lm	10 W		EAN 4000870 798713	**79871**

Silver
Plastic

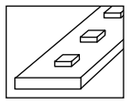

MaxLED 250 Comfort Set TV

230/24 V

RGBW & Tunable white = 3.000–6.500 K | 278 lm/m | 30 LED/m | ⇕ 3 mm | ⬀ 12,5 mm

Set

⇔ **3,6 m**	for 55"	916 lm	20,5 W	incl. 24 VA		EAN 4000870 788752	**78875**
⇔ **4,3 m**	for 65"	1000 lm	22 W	incl. 24 VA		EAN 4000870 788769	**78876**

Silver
Plastic

IP44

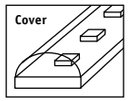

MaxLED 250 Comfort Set Night

230/24 V

Warm white = 2.700 K | 300 lm/m | 30 LED/m | ⇕ 3 mm | ⬀ 12,5 mm

Set

⇔ **1 m**	max. 2 m	300 lm	4 W	incl. 12 VA		EAN 4000870 788936	**78893**
⇔ **2x1 m**	max. 4 m	2×300 lm	4 W	incl. 24 VA		EAN 4000870 788943	**78894**

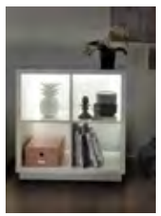

Silver
Plastic

incl.
On/Off

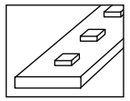

MaxLED 250 Comfort Set Shelf

230/24 V

Warm white = 2.700 K | 300 lm/m | 30 LED/m | ⇕ 3 mm | ⬀ 12,5 mm

Set

⇔ **1 m**	max. 2 m	300 lm	4 W	incl. 12 VA		EAN 4000870 788950	**78895**

zigbee

expandable with:
RGBW & Tunable white: 1 m (70634) | 2,5 m (70551)
Tunable white: 1 m (70630) | 2,5 m (70550)

Silver
Plastic

IP44

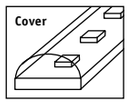

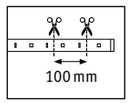

MaxLED 500

230/24 V

RGBW & Tunable white = 3.000–6.500 K | 400 lm/m | 60 LED/m | ⇕ 3 mm | ⬀ 12,5 mm

Set

⇔ **3 m**	max. 6 m	1200 lm	27 W	incl. 60 VA		EAN 4000870 788844	**78884**
⇔ **5 m**	max. 8 m	2000 lm	33 W	incl. 80 VA		EAN 4000870 788851	**78885**

Tunable white = 2.700–6.500 K | 550 lm/m | 60 LED/m | ⇕ 3 mm | ⬀ 12,5 mm

Set

⇔ **1,5 m**	max. 3 m	825 lm	9 W	incl. 20 VA		EAN 4000870 788714	**78871**
⇔ **3 m**	max. 6 m	1530 lm	17 W	incl. 36 VA		EAN 4000870 788721	**78872**
⇔ **5 m**	max. 8 m	2750 lm	26 W	incl. 50 VA		EAN 4000870 788738	**78873**

Silver
Plastic

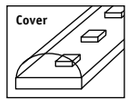

MaxLED 500 Comfort Set Kitchen

230/24 V

Warm white = 2.700 K | 136 lm/m | 70 LED/m | ⇕ 3 mm | ⬀ 12,5 mm

Set

⇔ **1,8 m**	max. 2,8 m	3×310 lm	3,1 W	incl. 20 VA		EAN 4000870 798386	**79838**

Silver
Plastic

*Same output – 40% less energy consumption with 3.6 W/m compared to LED strips with 6 W/m

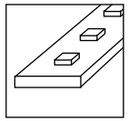

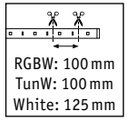

MaxLED 500

230/24 V

RGBW & Tunable white = 3.000–6.500 K | 500 lm/m | 60 LED/m | ⇕ 2,5 mm | ⬀ 12,5 mm

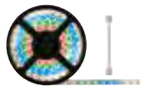

Strip

⇔ **10 m**		5000 lm	72 W	EAN 4000870 710449	**71044**

Tunable white = 2.700–6.500 K | 550 lm/m | 60 LED/m | ⇕ 2,5 mm | ⬀ 12,5 mm

Strip

⇔ **20 m**		1100 lm	72 W	EAN 4000870 710418	**71041**

Warm white = 2.700 K | 550 lm/m | 64 LED/m | ⇕ 1,5 mm | ⬀ 12,5 mm

Set

⇔ **1,5 m**	max. 5 m	825 lm	5,5 W	incl. 20 VA	EAN 4000870 712320	new	**71232**
⇔ **3 m**	max. 8 m	1650 lm	11 W	incl. 30 VA	EAN 4000870 712313	new	**71231**
⇔ **5 m**	max. 10 m	2750 lm	17 W	incl. 30 VA	EAN 4000870 712306	new	**71230**
⇔ **10 m**	max. 20 m	5500 lm	28 W	incl. 40 VA	EAN 4000870 712290	new	**71229**

Strip

⇔ **1 m**	550 lm	3,6 W	EAN 4000870 712344	new	**71234**
⇔ **2,5 m**	1375 lm	9 W	EAN 4000870 712337	new	**71233**
⇔ **20 m**	1100 lm	72 W	EAN 4000870 710425		**71042**

Neutral white = 4.000 K | 550 lm/m | 64 LED/m | ⇕ 1,5 mm | ⬀ 12,5 mm

Set

⇔ **1,5 m**	max. 5 m	825 lm	5,5 W	incl. 20 VA	EAN 4000870 712382	new	**71238**
⇔ **3 m**	max. 8 m	1650 lm	11 W	incl. 30 VA	EAN 4000870 712375	new	**71237**
⇔ **5 m**	max. 10 m	2750 lm	17 W	incl. 30 VA	EAN 4000870 712368	new	**71236**
⇔ **10 m**	max. 20 m	5500 lm	28 W	incl. 40 VA	EAN 4000870 712351	new	**71235**

Strip

⇔ **1 m**	550 lm	3,6 W	EAN 4000870 712405	new	**71240**
⇔ **2,5 m**	1375 lm	9 W	EAN 4000870 712399	new	**71239**

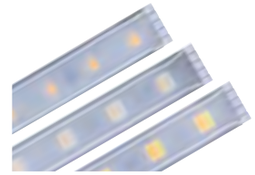

Silver
Plastic

IP44

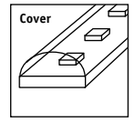

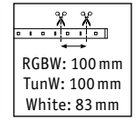

MaxLED 500

230/24 V

RGBW & Tunable white = 3.000–6.500 K | 500 lm/m | 60 LED/m | ⇕ 3 mm | ⬀ 12,5 mm

Set

⇔ **1,5 m**	max. 3 m	750 lm	18 W	incl. 36 VA	EAN 4000870 706275	**70627**
⇔ **3 m**	max. 6 m	1500 lm	36 W	incl. 60 VA	EAN 4000870 706282	**70628**

Strip

⇔ **1 m**	500 lm	12 W	EAN 4000870 706343	**70634**
⇔ **2,5 m**	1250 lm	30 W	EAN 4000870 705513	**70551**

Tunable white = 2.700–6.500 K | 550 lm/m | 60 LED/m | ⇕ 3 mm | ⬀ 12,5 mm

Set

⇔ **1,5 m**	max. 3 m	825 lm	10 W	incl. 20 VA	EAN 4000870 706237	**70623**
⇔ **3 m**	max. 5 m	1650 lm	20 W	incl. 36 VA	EAN 4000870 706244	**70624**

Strip

⇔ **1 m**	550 lm	7 W	EAN 4000870 706305	**70630**
⇔ **2,5 m**	1375 lm	16 W	EAN 4000870 705506	**70550**

Warm white = 2.700 K | 550 lm/m | 72 LED/m | ⇕ 4 mm | ⬀ 12,5 mm

Set

⇔ **1,5 m**	max. 3 m	825 lm	9 W	incl. 20 VA	EAN 4000870 706688	**70668**
⇔ **3 m**	max. 6 m	1650 lm	18 W	incl. 36 VA	EAN 4000870 706664	**70666**

Strip

⇔ **1 m**	550 lm	6 W	EAN 4000870 706633	**70663**
⇔ **2,5 m**	1375 lm	15 W	EAN 4000870 705490	**70549**

Daylight = 6.500 K | 550 lm/m | 72 LED/m | ⇕ 4 mm | ⬀ 12,5 mm

Set

⇔ **1,5 m**	max. 3 m	825 lm	9 W	incl. 20 VA	EAN 4000870 706671	**70667**
⇔ **3 m**	max. 6 m	1650 lm	18 W	incl. 36 VA	EAN 4000870 706657	**70665**

Strip

⇔ **1 m**	550 lm	6 W	EAN 4000870 706640	**70664**
⇔ **2,5 m**	1375 lm	15 W	EAN 4000870 705483	**70548**

same output 40% less energy*

Silver
Metal

*Same output – 40% less energy consumption with 7.2 W/m compared to LED strips with 12 W/m

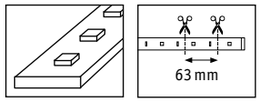

MaxLED 1000 — 230/24 V

Warm white = 2.700 K | 1100 lm/m | 128 LED/m | ⇕ 1,5 mm | ⬀ 12,5 mm

Set								
⇔ 1,5 m	max. 5 m	1650 lm	11 W	incl. 30 VA	EAN 4000870 712436	new	71243
⇔ 3 m	max. 8 m	3300 lm	22 W	incl. 40 VA	EAN 4000870 712429	new	71242
⇔ 5 m	max. 10 m	5500 lm	30 W	incl. 60 VA	EAN 4000870 712412	new	71241
Strip							
⇔ 1 m		1100 lm	7,2 W		EAN 4000870 712450	new	71245
⇔ 2,5 m		2750 lm	18 W		EAN 4000870 712443	new	71244

Neutral white = 4.000 K | 1100 lm/m | 128 LED/m | ⇕ 1,5 mm | ⬀ 12,5 mm

Set							
⇔ 1,5 m	max. 5 m	1650 lm	11 W	incl. 30 VA	EAN 4000870 712481	new	71248
⇔ 3 m	max. 8 m	3300 lm	22 W	incl. 40 VA	EAN 4000870 712474	new	71247
⇔ 5 m	max. 10 m	5500 lm	30 W	incl. 60 VA	EAN 4000870 712467	new	71246
Strip							
⇔ 1 m		1100 lm	7,2 W		EAN 4000870 712504	new	71250
⇔ 2,5 m		2750 lm	18 W		EAN 4000870 712498	new	71249

Silver
Plastic
IP44

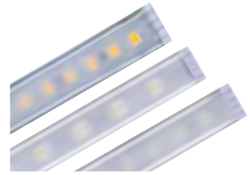

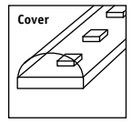

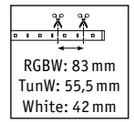

MaxLED 1000 — 230/24 V

RGBW & Tunable white = 3.000–6.500 K | 1000 lm/m | 72 LED/m | ⇕ 3 mm | ⬀ 12,5 mm

incl. Battery

Set					
⇔ 1,5 m	1500 lm	18 W	incl. 25 VA	EAN 4000870 705285	70528
⇔ 3 m	3000 lm	33 W	incl. 75 VA	EAN 4000870 705292	70529
Strip					
⇔ 2,5 m	2500 lm	28 W		EAN 4000870 705308	70530

Tunable white = 2.700–6.500 K | 1020 lm/m | 108 LED/m | ⇕ 3 mm | ⬀ 12,5 mm

incl. Battery

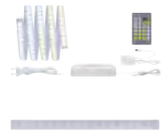

Set					
⇔ 1,5 m	1530 lm	17 W	incl. 40 VA	EAN 4000870 705315	70531
⇔ 3 m	3060 lm	32 W	incl. 60 VA	EAN 4000870 705322	70532
Strip					
⇔ 2,5 m	2550 lm	27 W		EAN 4000870 705339	70533

Warm white = 2.700 K | 1100 lm/m | 144 LED/m | ⇕ 4 mm | ⬀ 12,5 mm

Set					
⇔ 1,5 m	max. 3 m	1650 lm	18 W	incl. 36 VA	EAN 4000870 706725	70672
⇔ 3 m	max. 5,5 m	3300 lm	35 W	incl. 60 VA	EAN 4000870 706701	70670
Strip					
⇔ 1 m		1100 lm	12 W		EAN 4000870 706763	70676
⇔ 2,5 m		2750 lm	29 W		EAN 4000870 705520	70552

Daylight = 6.500 K | 1100 lm/m | 144 LED/m | ⇕ 4 mm | ⬀ 12,5 mm

Set					
⇔ 1,5 m	max. 3 m	1650 lm	18 W	incl. 36 VA	EAN 4000870 706718	70671
⇔ 3 m	max. 5,5 m	3300 lm	35 W	incl. 60 VA	EAN 4000870 706695	70669
Strip					
⇔ 1 m		1100 lm	12 W		EAN 4000870 706756	70675
⇔ 2,5 m		2750 lm	29 W		EAN 4000870 705537	70553

Silver
Plastic

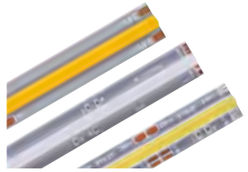

RGBW: 71,4 mm
TunW: 25 mm
White: 50 mm

MaxLED 500 COB

230/24 V

RGBW & Tunable white = 3.000–6.500 K | 530 lm/m | 896 LED/m | ⇕ 4,5 mm | ⬀ 12 mm

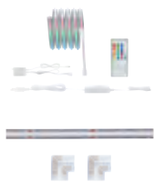

Set							
⇔ 1,5 m		795 lm	10 W	incl. 24 VA	EAN 4000870 711972	new	71197
⇔ 3 m		1590 lm	18 W	incl. 36 VA	EAN 4000870 711989	new	71198
Strip							
⇔ 2,5 m		1325 lm	15 W		EAN 4000870 711996	new	71199
2x Edge (⇔ 0,02 m)			max. 144 W		EAN 4000870 712030	new	71203

Tunable white = 2.700–6.500 K | 600 lm/m | 640 LED/m | ⇕ 2,3 mm | ⬀ 10 mm

Set							
⇔ 1,5 m	max. 4 m	900 lm	10 W	incl. 25 VA	EAN 4000870 711101		71110
⇔ 3 m	max. 5,5 m	1800 lm	15 W	incl. 36 VA	EAN 4000870 711118		71111
Strip							
⇔ 2,5 m		1500 lm	13 W		EAN 4000870 711125		71112
Edge (⇔ 0,03 m)		30 lm	0,35 W		EAN 4000870 711132		71113

Warm white = 2.700 K | 500 lm/m | 480 LED/m | ⇕ 1,6 mm | ⬀ 10 mm

Set							
⇔ 1,5 m	max. 4 m	750 lm	10 W	incl. 25 VA	EAN 4000870 710456		71045
⇔ 3 m	max. 5,5 m	1500 lm	19 W	incl. 36 VA	EAN 4000870 710463		71046
Strip							
⇔ 2,5 m		1250 lm	15 W		EAN 4000870 710470		71047
Edge (⇔ 0,03 m)		25 lm	0,3 W		EAN 4000870 711217		71121

Daylight = 6.500 K | 600 lm/m | 480 LED/m | ⇕ 1,6 mm | ⬀ 10 mm

Set							
⇔ 1,5 m	max. 5,5 m	900 lm	10 W	incl. 25 VA	EAN 4000870 711231		71123
⇔ 3 m	max. 5,5 m	1800 lm	19 W	incl. 36 VA	EAN 4000870 711248		71124
Strip							
⇔ 2,5 m		1500 lm	15 W		EAN 4000870 711255		71125
Edge (⇔ 0,03 m)		30 lm	0,3 W		EAN 4000870 711262		71126

Silver
Metal

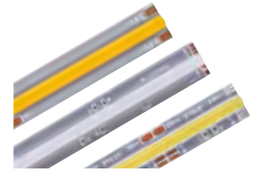

RGBW: 71,4 mm
TunW: 23,5 mm
White: 45 mm

MaxLED 1000 COB

230/24 V

RGBW & Tunable white = 3.000–6.500 K | 1038 lm/m | 896 LED/m | ⇕ 4,5 mm | ⬀ 12 mm

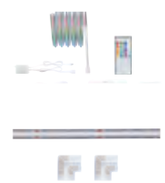

Set							
⇔ 1,5 m		1557 lm	17 W	incl. 48 VA	EAN 4000870 712009	new	71200
⇔ 3 m		3114 lm	27 W	incl. 60 VA	EAN 4000870 712016	new	71201
Set							
⇔ 2,5 m		2595 lm	24 W		EAN 4000870 712023	new	71202
2x Edge (⇔ 0,02 m)			max. 144 W		EAN 4000870 712030	new	71203

Tunable white = 2.700–6.500 K | 1200 lm/m | 672 LED/m | ⇕ 2,3 mm | ⬀ 10 mm

Set							
⇔ 1,5 m	max. 4 m	1800 lm	15,5 W	incl. 40 VA	EAN 4000870 711149		71114
⇔ 3 m	max. 5,5 m	3600 lm	25,5 W	incl. 50 VA	EAN 4000870 711156		71115
Strip							
⇔ 2,5 m		3000 lm	23,5 W		EAN 4000870 711163		71116
Edge (⇔ 0,03 m)		60 lm	0,65 W		EAN 4000870 711170		71117

Warm white = 2.700 K | 1080 lm/m | 528 LED/m | ⇕ 1,6 mm | ⬀ 10 mm

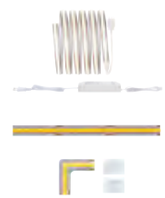

Set							
⇔ 1,5 m	max. 4 m	1620 lm	18 W	incl. 40 VA	EAN 4000870 710487		71048
⇔ 3 m	max. 5,5 m	3240 lm	36 W	incl. 50 VA	EAN 4000870 710494		71049
Strip							
⇔ 2,5 m		2700 lm	30 W		EAN 4000870 710500		71050
Edge (⇔ 0,03 m)		54 lm	0,6 W		EAN 4000870 711224		71122

Daylight = 6.500 K | 1280 lm/m | 528 LED/m | ⇕ 1,6 mm | ⬀ 10 mm

Set							
⇔ 1,5 m	max. 4 m	1920 lm	18 W	incl. 40 VA	EAN 4000870 711279		71127
⇔ 3 m	max. 5,5 m	3840 lm	36 W	incl. 50 VA	EAN 4000870 711286		71128
Strip							
⇔ 2,5 m		3200 lm	30 W		EAN 4000870 711293		71129
Edge (⇔ 0,03 m)		64 lm	0,6 W		EAN 4000870 711309		71130

MaxLED Power Supply 24 V

MaxLED Power Supply 40 W
max. 40 W
230/24 V, incl. 40 VA
⇕24 ⇔52 ⬀166 mm
EAN 4000870 798317
79831 White Plastic

MaxLED Power Supply 60 W
max. 60 W
230/24 V, incl. 60 VA
⇕32 ⇔61 ⬀184 mm
EAN 4000870 798300
79830 White Plastic

MaxLED Power Supply 150 W
max. 150 W
230/24 V, incl. 150 VA
⇕34 ⇔210 ⬀67 mm
EAN 4000870 709764
70976 White Plastic

MaxLED COB Connector

MaxLED Connector COB RGBW
max. 144 W, DC 24 V
⇕4/4 ⇔127/117,5 ⬀14 mm
new EAN 4000870 710586
71058 White Plastic

MaxLED Connector COB TunW
max. 96 W, DC 24 V
⇕4,5 mm ⬀11,5 mm ⇔0,13 m
EAN 4000870 710579
71057 White Plastic

MaxLED Connector COB Single colour
max. 144 W, DC 24 V
⇕4,5 mm ⇔11,5 mm ⇔0,13 m
EAN 4000870 710517
71051 White Plastic

MaxLED Connector

MaxLED Connector 0,1 m
⇕6 mm ⬀15 mm ⇔0,1 m
EAN 4000870 705766
70576 White Plastic

MaxLED Connector 1 m
⇕6 mm ⬀15 mm ⇔1 m
EAN 4000870 705759
70575 White Plastic

MaxLED Connector 5 m
⇕6 mm ⬀15 mm ⇔5 m
EAN 4000870 705742
70574 White Plastic

MaxLED Edge Connector
max. 144 W
⇕12 ⇔17 ⬀16 mm
EAN 4000870 706152
70615 White Plastic

MaxLED Edge Connector
max. 144 W
⇕4,5 ⇔25 ⬀25 mm
EAN 4000870 706169
70616 White Plastic

MaxLED X-Connector
max. 144 W
⇕6 ⇔32 ⬀28 mm
EAN 4000870 706176
70617 White Plastic

MaxLED Connector
max. 144 W
⇕4,5 ⇔20 ⬀13,5 mm
EAN 4000870 706183
70618 White Plastic

MaxLED Universal Connector
max. 144 W
⇕7 ⇔100 ⬀19 mm
EAN 4000870 709191
70919 White Plastic

MaxLED Y-Connector
max. 144 W
⇕7 ⇔30 ⬀12 mm
EAN 4000870 798133
79813 White Plastic

MaxLED Invisible Connector
max. 144/96 W, 24 V
⇕12 mm ⇔17,5 mm ⬀0,5 mm ⇔3 m
EAN 4000870 798287
79828 White Plastic

MaxLED Smart Controller

Smart RGBW Controller
max. 144 W
DC 24 V
⇕18 ⇔38 ⬀95 mm
EAN 4000870 500477
50047 White/Grey Plastic

Smart Tunable white Controller
max. 144 W
DC 24 V
⇕18 ⇔38 ⬀95 mm
EAN 4000870 500460
50046 White/Grey Plastic

Smart Switch/Dimm Controller
max. 144 W
DC 24 V
⇕18 ⇔38 ⬀95 mm
EAN 4000870 500453
50045 White/Grey Plastic

MaxLED Controller

Radio Controller RGBW
max. 144 W
2xAAA Battery
DC 24 V
⇕20 ⇔110 ⬀53 mm
EAN 4000870 797976
79797 White Plastic

IR-Controller RGBW
max. 144 W
1xCR 2025 Battery
DC 24 V
⇕22 ⇔50 ⬀35 mm
EAN 4000870 705261
70526 White Plastic

IR-Controller Tunable white
max. 144 W
1xCR 2025 Battery
DC 24 V
⇕22 ⇔50 ⬀35 mm
EAN 4000870 705278
70527 White Plastic

Radio Controller single colour
max. 144 W
2xAAA Battery
DC 24 V
⇕22,5 ⇔85 ⬀45 mm
EAN 4000870 706190
70619 White Plastic

IR-Controller single colour
max. 144 W
1xCR 2025 Battery
DC 24 V
⇕22 ⇔50 ⬀35 mm
EAN 4000870 706831
70683 White Plastic

Touch Switch single colour
max. 144 W
DC 24 V
⇕8,5 ⇔43 ⬀30 mm
EAN 4000870 709757
70975 Silver Metal

Wireless Touch Switch Set
max. 144 W
1xCR 2450 Battery
DC 24 V
⇕53,8 ⌀48,3 ⇔48,3 ⬀36,6 mm
new EAN 4000870 712252
71225 White/Black Plastic

Wireless Touch Switch
1xCR 2450 Battery
DC 3 V
⇕53,8 ⌀48,3 ⇔48,3 ⬀36,6 mm
new EAN 4000870 712276
71227 White/Black Plastic

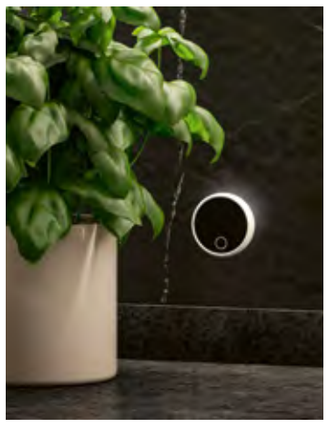

MaxLED Sensor

Wireless Touch + Night PIR Sensor Set

max. 144 W
1xCR 2450 Battery
DC 24 V
⇕53,8 ⌀48,3 ⇔48,3 ⬀36,6 mm

new EAN 4000870 712269
71226 White/Black Plastic

Wireless Touch + Night PIR Sensor

1xCR 2450 Battery
DC 3 V
⇕53,8 ⌀48,3 ⇔48,3 ⬀36,6 mm

new EAN 4000870 712283
71228 White/Black Plastic

MaxLED Night PIR Sensor

max. 144 W
DC 24 V
⇕33 ⇔48 ⬀35 mm

EAN 4000870 709740
70974 White Plastic

MaxLED Touchless Sensor Dimm/Switch for Profiles

max. 144 W
DC 24 V
⇕7 ⇔56,5 ⬀12,5 mm

EAN 4000870 798409
79840 White Plastic

MaxLED PIR Sensor for Profiles

max. 144 W
DC 24 V
⇕16 ⇔56,5 ⬀12,5 mm

EAN 4000870 798416
79841 White Plastic

These total lengths can be achieved by using our transformers	12 W		36 W		40 W		60 W		150 W	
	→	↔	→	↔	→	↔	→	↔	→	↔
MaxLED 250 RGBW	1,5 m	1 m (0,5 + 0,5 m)	5,5 m	5 m (2,5 + 2,5 m)	6,5 m	6 m (3 + 3 m)	10 m	9 m (4,5 + 4,5 m)	20 m	22 m (11 + 11 m)
MaxLED 250 Tunable white, Warm white, Daylight	3 m	3 m (1,5 + 1,5 m)	10 m	9 m (4,5 + 4,5 m)	11 m	10 m (5 + 5 m)	17 m	16 m (8 + 8 m)	30 m	40 m (20 + 20 m)
MaxLED 500 Efficient Warm white, Neutral white	3 m	3 m (1,5 + 1,5 m)	10 m	10 m (5 + 5 m)	10 m	10 m (5 + 5 m)	20 m	20 m (10 + 10 m)	20 m	40 m (20 + 20 m)
MaxLED 500 RGBW	1 m	1 m (0,5 + 0,5 m)	3 m	3 m (1,5 + 1,5 m)	3,5 m	3 m (1,5 + 1,5 m)	6 m	5 m (2,5 + 2,5 m)	10 m	16 m (8 + 8 m)
MaxLED 500 Tunable white	1,5 m	1 m (0,5 + 0,5 m)	5 m	5 m (2,5 + 2,5 m)	6,5 m	6 m (3 + 3 m)	10 m	9 m (4,5 + 4,5 m)	20 m	22 m (11 + 11 m)
MaxLED 500 Warm white, Daylight	2 m	2 m (1 + 1 m)	6 m	6 m (3 + 3 m)	6,5 m	6 m (3 + 3 m)	12 m	10 m (5 + 5 m)	20 m	22 m (11 + 11 m)
MaxLED 1000 Efficient Warm white, Neutral white	1,5 m	1,5 m	5 m	5 m (2,5 + 2,5 m)	5 m	5 m (2,5 + 2,5 m)	10 m	10 m (5 + 5 m)	10 m	20 m (10 + 10 m)
MaxLED 1000 RGBW, Tunable white, Warm white, Daylight	1 m	1 m (0,5 + 0,5 m)	3 m	2 m (1 + 1 m)	3 m	2 m (1 + 1 m)	5 m	4 m (2 + 2 m)	10 m	12 m (6 + 6 m)
MaxLED 500 COB RGBW, Warm white, Daylight	2 m	2 m (1 + 1 m)	6 m	6 m (3 + 3 m)	6,5 m	6 m (3 + 3 m)	12 m	10 m (5 + 5 m)	20 m	22 m (11 + 11 m)
MaxLED 1000 COB RGBW, Tunable white, Warm white, Daylight	1 m	1 m (0,5 + 0,5 m)	3 m	2 m (1 + 1 m)	3 m	2 m (1 + 1 m)	5 m	4 m (2 + 2 m)	10 m	12 m (6 + 6 m)

→ Maximum length for strips connected in series.

↔ Maximum length for two branches of strips – e.g. using the Y-splitter.
The values in brackets show the maximum length of each line.
The overall length is reduced if more branches are added. To find the required transformer size, simply add up the individual watt values (W) of the strips.

Profiles

Die elegante Ergänzung für LED-Strips

Profile setzen LED-Strips zusätzlich in Szene. Für jede Anwendung ist das passende Modell erhältlich, egal ob für den Einsatz am oder im Boden, an der Wand oder an der Decke. Diffusoren sorgen für gleichmäßige und blendfreie Lichtverteilung. Sie sind kratz- und stoßfest, individuell kürzbar und schützen den LED-Strip optimal. Hergestellt sind sie aus leichtem Aluminium oder aus hochwertigem Kunststoff. Alle Paulmann LED-Strips lassen sich in diesen Profilen verlegen.

Le complément élégant des strips LED

Les profilés mettent les strips LED davantage en valeur. Il existe un modèle adapté à chaque application, que ce soit pour une utilisation au sol, au mur ou au plafond. Les diffuseurs procurent une diffusion de la lumière uniforme et non éblouissante. Ils sont résistants aux rayures et aux chocs, peuvent être coupés à la longueur souhaitée et préservent le Strip LED de manière optimale. Ils sont fabriqués en aluminium léger ou en plastique de haute qualité. Tous nos strips LED peuvent être posées dans nos profilés.

De elegante uitbreiding voor LED-strips

Profielen accentueren LED strips nog extra. Voor elke toepassing is het juiste model verkrijgbaar, ongeacht of dit op of in de vloer, aan de wand of aan het plafond is. Diffusors zorgen voor een gelijkmatige en niet-verblindende lichtverdeling. Ze zijn kras- en stootbestendig, individueel inkortbaar en beschermen de LED strip optimaal. Ze zijn gemaakt van licht aluminium of hoogwaardige kunststof. Al onze LED strips kunnen in onze profielen worden verschoven.

The elegant addition to LED strips

Profiles give LED strips an extra visual impact. There's a suitable model for every application, whether for use on or in the floor, on the wall, or on the ceiling. Diffusers ensure a uniform and glare-free light distribution. They are scratch- and impact-resistant, can be shortened individually and provide reliable protection for the LED strip. Made from lightweight aluminium or high-quality plastic, all Paulmann LED strips can be installed within these profiles.

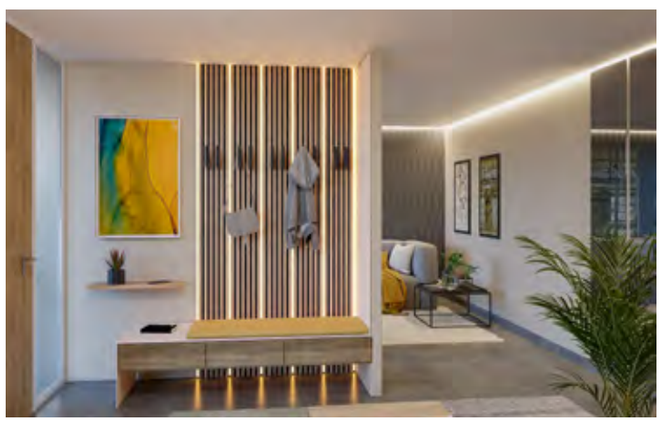

Delta Profile

Delta Profil 1 m
↕20 mm ⬀20 mm ⇔1 m
EAN 4000870 702628
70262 Aluminium/Satin ▦ Aluminium/Plastic

Delta Profil 2 m
↕20 mm ⬀20 mm ⇔2 m
EAN 4000870 702611
70261 Aluminium/Satin ▦ Aluminium/Plastic

Delta Profil Cover
↕29 ⇔35 ⬀5 mm
EAN 4000870 702635
70263 Satin ▦ Plastic

Delta Profil Inside Corner
↕21 ⇔35 ⬀35 mm
EAN 4000870 702642
70264 Satin ▦ Plastic

Delta Profil Outside Corner
↕21 ⇔35 ⬀35 mm
EAN 4000870 702659
70265 Satin ▦ Plastic

Delta Profil End Cap
↕20 ⇔8 ⬀20 mm
EAN 4000870 702666
70266 Matt aluminium ▦ Plastic

Floor Profile

Floor Profil 1 m
↕9 mm ⬀27 mm ⇔1 m
ALU rost frei ⇩ Kg 130
EAN 4000870 704103
70410 Aluminium/Satin ▦ Aluminium/Plastic

Floor Profil 2 m
↕9 mm ⬀27 mm ⇔2 m
ALU rost frei ⇩ Kg 130
EAN 4000870 704097
70409 Aluminium/Satin ▦ Aluminium/Plastic

Tube Profile

Tube Profil 2 m
↕22 mm ⌀25 mm ⬀22 mm ⇔2 m
ALU rost frei
EAN 4000870 705605
70560 Anodised aluminium ▦ Aluminium/Plastic

Corner Profile

Corner Profil 1 m
⇕31,5 mm ⬀49 mm ⇔1 m
EAN 4000870 704400
70440 Grey Plastic

Corner Profil 2 m
⇕31,5 mm ⬀49 mm ⇔2 m
EAN 4000870 704394
70439 Grey Plastic

2x

Corner Profil Outside Edge
⇕31,5 ⇔49 ⬀49 mm
EAN 4000870 704417
70441 Grey Plastic

2x

Corner Profil Inside Edge
⇕31,5 ⇔59 ⬀59 mm
EAN 4000870 704424
70442 Grey Plastic

Duo Profile

Duo Profil 2 m
⇕40 mm ⬀20 mm ⇔2 m
EAN 4000870 705193
70519 Anodised aluminium Aluminium

Duo Profil Diffusor
⇕4 mm ⬀20 mm ⇔2 m
EAN 4000870 702697
70269 Satin Plastic

2x

Duo Profil End Cap
⇕42 ⇔22 ⬀24 mm
EAN 4000870 702741
70274 Matt aluminium Plastic

4x

Duo Profil Fixture
⇕36 ⇔50 ⬀21 mm
EAN 4000870 702758
70275 Transparent Plastic

Base Profile

Base Profil 1 m
⇕9 mm ⬀17 mm ⇔1 m
EAN 4000870 789025
78902 Black Aluminium/Plastic

Base Profil 2 m
⇕9 mm ⬀17 mm ⇔2 m
EAN 4000870 789018
78901 Black Aluminium/Plastic

Base Profil 1 m
⇕9 mm ⬀17 mm ⇔1 m
EAN 4000870 705223
70522 Black Aluminium/Plastic

Base Profil 2 m
⇕9 mm ⬀17 mm ⇔2 m
EAN 4000870 705216
70521 Black Aluminium/Plastic

Base Profil 1 m
⇕9 mm ⬀17 mm ⇔1 m
EAN 4000870 705179
70517 Anodised aluminium/Satin
Aluminium/Plastic

Base Profil 2 m
⇕9 mm ⬀17 mm ⇔2 m
EAN 4000870 705186
70518 Anodised aluminium/Satin
Aluminium/Plastic

Square Profile

Square Profil 2 m
⇕15 mm ⬀23 mm ⇔2 m
EAN 4000870 789032
78903 Black Aluminium/Plastic

Square Profil 1 m
⇕15 mm ⬀23 mm ⇔1 m
EAN 4000870 708095
70809 Aluminium/Satin
Aluminium/Plastic

Square Profil 2 m
⇕15 mm ⬀23 mm ⇔2 m
EAN 4000870 708101
70810 Aluminium/Satin
Aluminium/Plastic

Special LED-Strips

LED-Strips sind vielseitige Lichtquellen auch für besondere Einsatzzwecke und Anforderungen. Solarbetriebene Strips für den Außenbereich zur Beleuchtung von Balkonen und Terrassen – eine praktische Lösung ohne Stromanschluss. Andere Strips lassen sich flexibel in dekorative Formen biegen und setzen in Wohnräumen stilvolle Akzente. Besonders praktisch: LED-Strips mit Bewegungsmeldern – ideal zur automatischen Beleuchtung von Schränken, Fluren oder Treppen.

Les strips LED sont des sources lumineuses polyvalentes, même pour des applications et des besoins particuliers. Les strips solaires pour l'extérieur pour l'éclairage des balcons et des terrasses constituent une solution pratique sans raccordement électrique. D'autres strips peuvent être pliées de manière flexible pour créer des formes décoratives et apporter une touche élégante à votre intérieur. Particulièrement pratique : Les strips LED avec détecteurs de mouvement sont parfaits pour l'éclairage automatique des placards, des couloirs ou des escaliers.

LED strips zijn veelzijdige lichtbronnen voor speciale toepassingen en vereisten. Strips op zonne-energie voor buitenshuis om balkons en terrassen te verlichten, zijn een handige oplossing zonder stroomaansluiting. Andere strips kunnen flexibel in decoratieve vormen worden gebogen en zetten stijlvolle accenten in woonruimtes. Bijzonder handig: LED strips met bewegingsmelders zijn ideaal om kasten, gangen of trappen automatisch te verlichten.

LED strips are highly adaptable light sources, suited to a wide range of applications and specific needs. Solar-powered strips for outdoor use offer a practical solution for lighting balconies and patios without the need for a mains connection. Other strips can be flexibly shaped into decorative forms, adding stylish accents to living spaces. Particularly convenient: LED strips with motion sensors – ideal for automatically lighting cupboards, hallways or staircases.

Black
Plastic

On/Off IP44 Incl. Accu

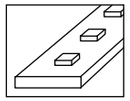

Solar Strip 5 | 1,2 V

Warm white = 3.000 K | 60 LED/m | ⇕ 2 mm | ⬀ 10 mm

Incl. On/Off

Set					
⇔ 5 m	400 lm	2,8 W	EAN 4000870 711934	71193
⇔ 10 m	800 lm	3,2 W	EAN 4000870 711958	71195

RGB | 60 LED/m | ⇕ 2 mm | ⬀ 10 mm

Incl. On/Off

Set				
⇔ 5 m	150 lm	3,2 W	EAN 4000870 711941	71194
⇔ 10 m	300 lm	3,8 W	EAN 4000870 711965	71196

Warm white = 2.700 K | 16 LED/m | ⇕ 2 mm | ⬀ 10 mm

On/Off

Set				
⇔ 3 m	48 lm	0,3 W	EAN 4000870 788967	78896

Multicolor | 16 LED/m | ⇕ 2 mm | ⬀ 10 mm

On/Off

Set				
⇔ 3 m		0,3 W	EAN 4000870 788974	78897

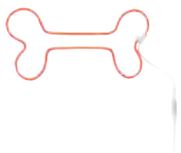

Neon Colorflex USB RGB
incl. 1×5 W
10 lm
DC 5 V
⇔85 mm ⬀14 mm ⇔1 m
EAN 4000870 705575
70557 White Plastic

Neon Colorflex USB pink
incl. 1×4,5 W
10 lm
DC 5 V
⇕12 mm ⬀6 mm ⇔1 m
EAN 4000870 705612
70561 White Plastic

Neon Colorflex USB yellow
incl. 1×4,5 W
10 lm
DC 5 V
⇕12 mm ⬀6 mm ⇔1 m
EAN 4000870 705629
70562 White Plastic

Neon Colorflex USB green
incl. 1×4,5 W
10 lm, 3000 K
DC 5 V
⇕12 mm ⬀6 mm ⇔1 m
EAN 4000870 705636
70563 White Plastic

Neon Colorflex USB blue
incl. 1×4,5 W
10 lm
DC 5 V
⇕12 mm ⬀6 mm ⇔1 m
EAN 4000870 705643
70564 White Plastic

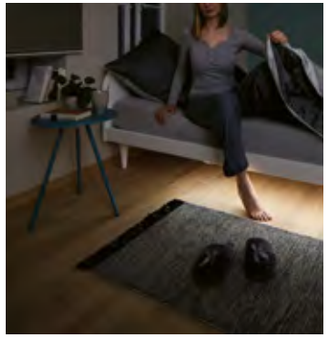

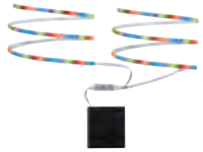

Mobile Strip 2x 80 cm RGB
incl. 2×1,2 W
2×28 lm
4xAA Battery
⇕3 mm ⇔800 mm ⬀5 mm
⇔0,8 m
EAN 4000870 707005
70700 White Metal/Plastic

LED Strip 1 m Warm white
incl. 1×2 W
180 lm, 3000 K
6 V
⇕3 mm ⇔800 mm ⇔1 m
EAN 4000870 788998
78899 White Plastic

LED Strip 1 m Warm white
incl. 1×1,4 W
156 lm, 3000 K
DC 5 V
⇕3 mm ⇔800 mm ⇔1 m
EAN 4000870 789001
78900 White Plastic

White
Plastic

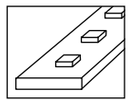

FlexLED 3D 230/24 V

RGB | 320 lm/m | 42 LED/m | ⇕3 mm | ⬀10 mm

Set

⇔**3 m**	19 W	incl. 24 VA	EAN 4000870 789650	**78965**
⇔**5 m**	26 W	incl. 36 VA	EAN 4000870 789667	**78966**

Pro Strips

Profi 24-V-LED-Streifen-Sortiment für den Innenbereich

Das Pro-Strip-Sortiment umfasst LED-Strips in den Profi-Qualitäten Silver und Gold, dazu optimal aufeinander abgestimmtes Zubehör wie Controller, Power Supplies und eine große Auswahl an verschiedenen Connectors. Es richtet sich an Profi-Handwerker wie Elektroinstallateure, aber auch an Architekten oder Ingenieure für die Umsetzung hochwertiger Komplettlösungen für Privatkunden, Kleingewerbetreibende wie Office, Arztpraxen und Shops, aber auch für Gastronomie und Hotellerie.

Gamme professionnelle de bandes LED 24 V pour l'intérieur

La gamme Pro-Strip comprend des bandes LED dans les qualités professionnelles Silver et Gold, ainsi que des accessoires parfaitement adaptés tels que des contrôleurs, des alimentations électriques et un large choix de connecteurs. Elle s'adresse aux artisans tels que les électriciens, mais aussi aux architectes ou ingénieurs pour la mise en œuvre de solutions complètes de haute qualité pour les particuliers, les microentreprises telles que les bureaux, les cabinets médicaux et les magasins, ainsi que pour la restauration et l'hôtellerie.

Assortiment Profi 24V LED strips voor binnen

Het assortiment Pro Strip omvat LED strips in de Profi-kwaliteiten Silver en Gold, met daarbij perfect op elkaar afgestemd toebehoren, zoals controllers, power supplies en een ruime keuze aan verschillende connectors. Het assortiment richt zich op professionele vakmannen zoals elektriciens, maar ook op architecten en ingenieurs om hoogwaardige complete oplossingen te realiseren voor particuliere klanten, kleine bedrijven zoals kantoren, doktherspraktijken en winkels, maar ook voor restaurants en hotels.

Professional 24 V LED strip range for indoor use

The Pro Strip range includes LED strips in professional silver and gold quality, along with perfectly coordinated accessories like controllers, power supplies and a wide variety of connectors. It's designed for professional tradespeople such as electrical installers, as well as for architects and engineers working on premium lighting solutions. Whether for private residential projects, small commercial spaces like offices, clinics and shops, or larger applications in hospitality and catering – the Pro Strip range offers the ideal solution.

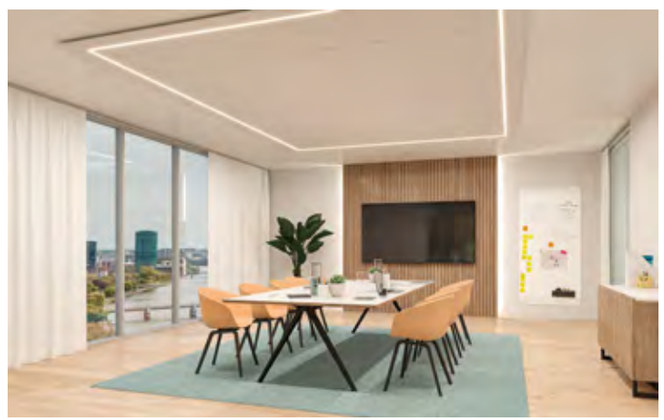

Silver	Gold
CRI 80	CRI 90
SDCM 5	SDCM 3
30,000 h	50,000 h

P25	P75	P150
accent lighting	auxiliary lighting	indoor lighting
60 LEDs/m	96 LEDs/m	160 LEDs/m
~ 300 lm/m	~ 750 lm/m	~ 1,500 lm/m

Variants	
10 m roll	COB 5 m

Basic range
IP20 (uncoated)
Connection: 2-phase or 5-phase on both sides
5 m roll

White
Plastic

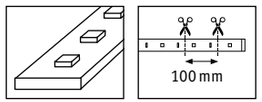

Silver P25 | ⇕ 2 mm | ⬀ RGBW: 12 mm/Single colour: 8 mm — 24 V

Strip

RGBW	⇔ 5 m	1500 lm	75 W	EAN 4000870 760123	76012
red	⇔ 5 m	400 lm	20 W	EAN 4000870 760062	76006
green	⇔ 5 m	1500 lm	20 W	EAN 4000870 760079	76007
blue	⇔ 5 m	300 lm	20 W	EAN 4000870 760086	76008
violet	⇔ 5 m	300 lm	20 W	EAN 4000870 760093	76009
ice blue	⇔ 5 m	1500 lm	20 W	EAN 4000870 760109	76010
orange	⇔ 5 m	1500 lm	20 W	EAN 4000870 760116	76011
2.700 K	⇔ 5 m	2000 lm	20 W	EAN 4000870 760130	76013
3.000 K	⇔ 5 m	2000 lm	20 W	EAN 4000870 760147	76014
4.000 K	⇔ 5 m	2100 lm	20 W	EAN 4000870 760154	76015

White
Plastic

High efficient ≤156 lm/W

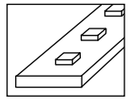

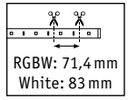

Silver P75 | ⇕ 2 mm | ⬀ RGBW: 12 mm/Single colour: 10 mm — 24 V

Strip

RGBW	⇔ 5 m	3500 lm	121 W	EAN 4000870 760208	76020
2.700 K	⇔ 5 m	3500 lm	23 W	EAN 4000870 760161	76016
3.000 K	⇔ 5 m	3500 lm	23 W	EAN 4000870 760178	76017
4.000 K	⇔ 5 m	3750 lm	23 W	EAN 4000870 760185	76018
6.500 K	⇔ 5 m	3750 lm	23 W	EAN 4000870 760192	76019
2.700 K	⇔ 10 m	7000 lm	42 W	EAN 4000870 760253	76025
3.000 K	⇔ 10 m	7000 lm	42 W	EAN 4000870 760260	76026
4.000 K	⇔ 10 m	7500 lm	42 W	EAN 4000870 760277	76027
6.500 K	⇔ 10 m	7500 lm	42 W	EAN 4000870 760284	76028

White
Plastic

High efficient ≤156 lm/W

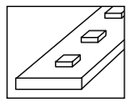

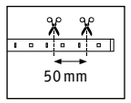

Silver P150 | ⇕ 2 mm | ⬀ 10 mm — 24 V

Strip

2.700 K	⇔ 5 m	7500 lm	50 W	EAN 4000870 760215	76021
3.000 K	⇔ 5 m	7400 lm	50 W	EAN 4000870 760222	76022
4.000 K	⇔ 5 m	7650 lm	50 W	EAN 4000870 760239	76023
6.500 K	⇔ 5 m	7750 lm	50 W	EAN 4000870 760246	76024

White
Plastic

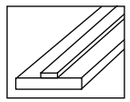

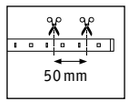

Silver P150 COB | ⇕ 2 mm | ⬀ 10 mm — 24 V

Strip

2.700 K	⇔ 5 m	6350 lm	68 W	EAN 4000870 760291	76029
3.000 K	⇔ 5 m	6350 lm	68 W	EAN 4000870 760307	76030
4.000 K	⇔ 5 m	7000 lm	65 W	EAN 4000870 760314	76031
6.500 K	⇔ 5 m	7000 lm	65 W	EAN 4000870 760321	76032

White
Plastic

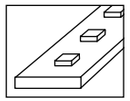

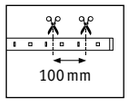

Gold P25 | ⇕ 2 mm | ⬀ 8 mm — 24 V

Strip

2.700 K	⇔ 5 m		1900 lm		22 W	EAN 4000870 784389		78438
3.000 K	⇔ 5 m		1900 lm		22 W	EAN 4000870 784396		78439
4.000 K	⇔ 5 m		2100 lm		22 W	EAN 4000870 784402		78440

White
Plastic

High efficient *≤132 lm/W*

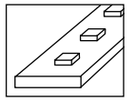

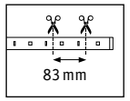

Gold P75 | ⇕ 2 mm | ⬀ 10 mm — 24 V

Strip

2.700 K	⇔ 5 m		3750 lm		30 W	EAN 4000870 784419		78441
3.000 K	⇔ 5 m		3750 lm		30 W	EAN 4000870 784426		78442
4.000 K	⇔ 5 m		3950 lm		30 W	EAN 4000870 784433		78443
6.500 K	⇔ 5 m		3950 lm		30 W	EAN 4000870 784440		78444
2.700 K	⇔ 10 m		7500 lm		55 W	EAN 4000870 784495		78449
3.000 K	⇔ 10 m		7500 lm		55 W	EAN 4000870 784501		78450
4.000 K	⇔ 10 m		7900 lm		55 W	EAN 4000870 784518		78451
6.500 K	⇔ 10 m		7900 lm		55 W	EAN 4000870 784525		78452

White
Plastic

High efficient *≤132 lm/W*

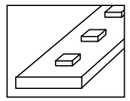

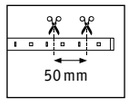

Gold P150 | ⇕ 2 mm | ⬀ 10 mm — 24 V

Strip

2.700 K	⇔ 5 m		7500 lm		62 W	EAN 4000870 784457		78445
3.000 K	⇔ 5 m		7500 lm		62 W	EAN 4000870 784464		78446
4.000 K	⇔ 5 m		8000 lm		62 W	EAN 4000870 784471		78447
6.500 K	⇔ 5 m		8000 lm		62 W	EAN 4000870 784488		78448

White
Plastic

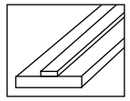

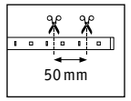

Gold P150 COB | ⇕ 2 mm | ⬀ 10 mm — 24 V

Strip

2.700 K	⇔ 5 m		6350 lm		68 W	EAN 4000870 784532		78453
3.000 K	⇔ 5 m		6350 lm		68 W	EAN 4000870 784549		78454
4.000 K	⇔ 5 m		7000 lm		68 W	EAN 4000870 784556		78455
6.500 K	⇔ 5 m		7000 lm		68 W	EAN 4000870 784563		78456

Pro Strips Feeds & Connectors

Single Colour Slim Feed 8 mm
max. 96 W
DC 24 V
⇕5,5 mm 0,5 mm² ⇔10 mm
⤢1 mm ⇔0,21 m
EAN 4000870 784570
78457 Black/Red Plastic

Single Colour Slim Feed 10 mm
max. 96 W
DC 24 V
⇕5,5 mm 0,5 mm² ⇔11,5 mm
⇔0,21 m
EAN 4000870 784587
78458 Black/Red Plastic

Colour Slim Flex 8 mm
max. 96 W
DC 24 V
⇕5,5 mm 0,5 mm² ⇔10 mm
⇔0,13 m
EAN 4000870 784594
78459 Black/Red Plastic

Colour Slim Flex 10 mm
max. 96 W
DC 24 V
⇕5,5 mm 0,5 mm² ⇔11,5 mm
⇔0,13 m
EAN 4000870 784600
78460 Black/Red Plastic

Single Colour Slim Direct 8 mm
max. 144 W
DC 24 V
⇕5 ⇔10 ⤢13,5 mm
EAN 4000870 784617
78461 Transparent Plastic

Single Colour Slim Direct 10 mm
max. 144 W
DC 24 V
⇕5 ⇔11,5 ⤢13,5 mm
EAN 4000870 784624
78462 Transparent Plastic

Single Colour Quick Feed 10 mm
max. 120 W
DC 24 V
⇕8 ⇔15 ⤢24,5 mm
EAN 4000870 784631
78463 Transparent/Black Plastic

Single Colour Quick Direct 10 mm
max. 120 W
DC 24 V
⇕8 ⇔15 ⤢20 mm
EAN 4000870 784648
78464 Transparent/Black Plastic

RGBW Slim Feed 12 mm
max. 144 W
DC 24 V
⇕5,5 mm 0,5 mm² ⇔14 mm
⇔0,21 m
EAN 4000870 784655
78465 Multicoloured Plastic

RGBW Slim Flex 12 mm
max. 144 W
DC 24 V
⇕5,5 mm 0,5 mm² ⇔14 mm
⇔0,13 m
EAN 4000870 784662
78466 Multicoloured Plastic

RGBW Slim Direct 12 mm
max. 144 W
DC 24 V
⇕5,5 ⇔14 ⤢13,5 mm
EAN 4000870 784679
78467 Transparent Plastic

RGBW Quick Feed 12 mm
max. 120 W
DC 24 V
⇕8 ⇔17 ⤢24 mm
EAN 4000870 784686
78468 Transparent/Black Plastic

RGBW Quick Direct 12 mm
max. 120 W
DC 24 V
⇕8 ⇔17 ⤢20 mm
EAN 4000870 784693
78469 Transparent/Black Plastic

Pro Strips Controller

Radio Controller Single Colour
DC 24 V
⇕27 ⇔45 ⤢175 mm
EAN 4000870 784709
78470 White Plastic

Radio Controller RGBW
DC 24 V
⇕27 ⇔45 ⤢175 mm
EAN 4000870 784716
78471 White Plastic

Remote Single Colour
2xAAA Battery
DC2x1.5 V
⇕17,5 ⇔53,5 ⤢122 mm
EAN 4000870 784723
78472 Black Plastic

Remote RGBW
2xAAA Battery
DC2x1.5 V
⇕17,5 ⇔53,5 ⤢122 mm
EAN 4000870 784730
78473 Black Plastic

Pro Strips Power Supply

Power Supply 24 V DC 20 VA
max. 20 W
24 V, incl. 20 VA
⇕20 ⇔42 ⤢120 mm
EAN 4000870 799680
79968 White Plastic

Power Supply 24 V DC 40 VA
max. 40 W
24 V, incl. 40 VA
⇕20 ⇔58 ⤢160 mm
EAN 4000870 799697
79969 White Plastic

Power Supply 24 V DC 60 VA
max. 60 W
24 V, incl. 60 VA
⇕22 ⇔64 ⤢185 mm
EAN 4000870 799703
79970 White Plastic

Power Supply 24 V DC 100 VA
max. 100 W
24 V, incl. 100 VA
⇕18 ⇔58 ⤢160 mm
EAN 4000870 799710
79971 White Plastic

Power Supply 24 V DC 150 VA
max. 150 W
24 V, incl. 150 VA
⇕20 ⇔58 ⤢179 mm
EAN 4000870 799727
79972 White Plastic

Living

Paulmann bietet eine große Auswahl an Wohnraumleuchten an, die durch ihr funktionelles oder ausdrucksstarkes Design Licht in Räumen inszeniert – durch farbige Akzentbeleuchtung, funktionale Beleuchtung für den Alltag oder sanftes Stimmungslicht für entspannte Abende. Eine große Bandbreite an Einstellungsoptionen und smarte Lösungen erfüllen individuelle Wünsche. Lichttemperaturen können nach Bedarf eingestellt und gedimmt werden, Sensoren ermöglichen eine komfortable Steuerung und Pendelleuchten lassen sich in der Höhe verstellen. So passt sich die Beleuchtung jeder Situation an.

Paulmann propose un large choix d'éclairages domestiques qui, grâce à leur design fonctionnel ou expressif, mettent en scène la lumière dans les pièces – par un éclairage d'ambiance coloré, un éclairage fonctionnel pour le quotidien ou une lumière d'ambiance douce pour des soirées détendues. Une large gamme d'options de réglage et de solutions intelligentes répondent aux besoins personnels. Les températures de couleur peuvent être réglées et modulées selon les besoins, des détecteurs permettent un contrôle confortable et les luminaires en suspension sont réglables en hauteur. L'éclairage s'adapte ainsi à toutes les situations.

Paulmann biedt een ruim aanbod aan woonkamerlampen, die door hun functionele of kenmerkende design licht in ruimtes accentueren – door kleurrijke accentverlichting, functionele verlichting voor alledaagse taken of zacht sfeerlicht voor ontspannen avonden. Een groot bereik aan instelmogelijkheden en smart oplossingen vervullen alle wensen. Lichttemperaturen kunnen naar wens worden ingesteld en gedimd, sensoren maken een comfortabele besturing mogelijk en hanglampen kunnen in de hoogte worden versteld. Zo past de verlichting zich aan elke situatie aan.

Paulmann offers a wide range of living area luminaires that brings rooms to life through functional or striking design – from colourful accent lighting and practical everyday illumination to soft mood lighting for relaxing evenings. A broad variety of settings and smart solutions caters to individual preferences. Light temperatures can be adjusted and dimmed as needed, sensors provide convenient control and pendant luminaires can be height-adjusted. This ensures the lighting adapts perfectly to any situation.

Luminaire series

Die Wohnraumleuchtenserien – ein hochwertiges Design adaptiert auf verschiedene Leuchten. Pendel-, Tisch-, Steh- und Deckenleuchten sind optisch und funktionell optimal aufeinander abgestimmt. Dadurch lassen sie sich in jedem Raum nach Bedarf kombinieren und gewährleisten eine einheitliche und stimmige Raumgestaltung, sind aber auch als einzelne Leuchte wahre Highlights.

Les séries d'éclairages domestiques – un design haut de gamme adapté à différents luminaires. Les luminaires en suspension, lampes à poser, lampadaires et plafonniers sont parfaitement associés sur le plan visuel et fonctionnel. Ils peuvent ainsi être combinés selon les besoins dans chaque pièce et garantissent un aménagement intérieur harmonieux et cohérent, mais constituent également des luminaires à part entière lorsqu'ils sont utilisés seuls.

De series woonkamerlampen: een hoogwaardig design aangepast aan verschillende armaturen. Hanglampen, tafellampen, plafondlampen en staande lampen zijn volledig op elkaar afgestemd, zowel wat de looks als de functies betreft. Hierdoor kunnen ze in elke ruimte naar wens worden gecombineerd en garanderen ze een uniform en harmonieus ruimteontwerp, maar zijn ze ook afzonderlijk echte highlights.

The living area luminaire series – a high-quality design adapted across a range of lights. Pendant, table, floor and ceiling luminaires are perfectly coordinated in both form and function. This allows them to be combined in any room as needed, creating a consistent and harmonious interior design – while each individual luminaire also stands out as a true highlight in its own right.

Desk lamp Puric Pane I
incl. 1×5,5 W
600 lm, 2700 K
230 V
⇕400 ⌀120 ⇔86 ⬀173 mm
3 EAN 4000870 797778
79777 Black Metal/Plastic

Floor lamp Puric Pane I Smart
incl. 2×3 W
2×400 lm, 2700 K
230 V
⇕1450 ⌀180 mm
1 EAN 4000870 797808
79780 Black Metal/Plastic

Pendant Puric Pane I Smart
incl. 6×6 W
6×600 lm, 2700 K
230 V
⇕1500 mm ⇕30-150 cm ⇔1000 mm ⬀232 mm
4 EAN 4000870 797846
79784 Black Metal/Plastic

Floor lamp Puric Pane I
incl. 2×3 W
2×400 lm, 2700 K
230 V
⇕1450 ⌀180
1 EAN 4000870 797754
79775 Black Metal/Plastic

Pendant Puric Pane I
incl. 6×4,5 W
6×450 lm, 2700 K
230 V
⇕1500 mm ⇕30-150 cm ⇔1000 mm ⬀232 mm
4 EAN 4000870 797730
79773 Black Metal

Table lamp Puric Pane I Smart
incl. 1×3 W
360 lm, 2700 K
230 V
⇕65 ⇔160 ⬀82 mm
2 EAN 4000870 797815
79781 Black Metal/Plastic

Pendant Puric Pane II
incl. 1×22 W
1200 + 1400 lm, 2700 K
230 V
⇕30-150 cm ⌀400 mm
5 EAN 4000870 795170
79517 Black/Grey Plastic/Metal

Table lamp Puric Pane I
incl. 1×3 W
360 lm, 2700 K
230 V
⇕65 ⇔160 ⬀82 mm
2 EAN 4000870 797761
79776 Black Metal/Plastic

Ceiling lamp Puric Pane II
incl. 1×23 W
400 + 2600 lm, 2700 K
230 V
⇕73 ⌀400 mm
6 EAN 4000870 795187
79518 Black/Grey Plastic/Metal

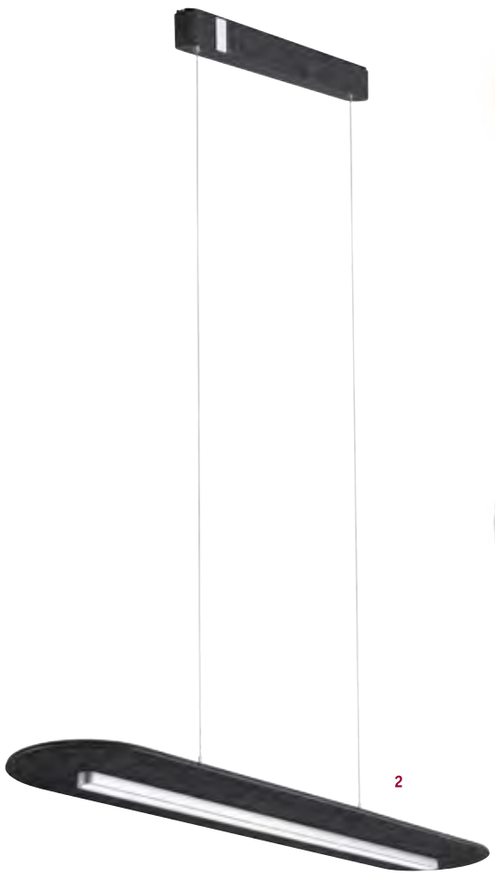

Wall lamp Tulga
incl. 1×17 W
1800 lm, 2700 K
230 V
⇕200 ⇔450 ⬀40 mm
1 EAN 4000870 799918
79991 Anthracite Felt/Plastic/Metal

Wall lamp Tulga
incl. 1×15 W
1600 lm, 2700 K
230 V
⌀200 ⬀41 mm
3 EAN 4000870 799925
79992 Anthracite Felt/Plastic/Metal

Pendant Tulga
incl. 1×27 W
2900 lm, 2700 K
230 V
⇕25 mm ⇕100-150 cm ⇔900 mm ⬀200 mm
2 EAN 4000870 799895
79989 Anthracite Felt/Plastic/Metal

Ceiling lamp Tulga Smart
incl. 1×19 / 1×9 W
2000 + 850 lm, 2700 - 6500 K
230 V
⇕50 ⌀450 mm
4 EAN 4000870 799963
79996 Anthracite Felt/Plastic/Metal

Ceiling lamp Tulga
incl. 1×32,5 W
3600 lm, 2700 K
230 V
⇕50 ⌀450 mm
4 EAN 4000870 799901
79990 Anthracite Felt/Plastic/Metal

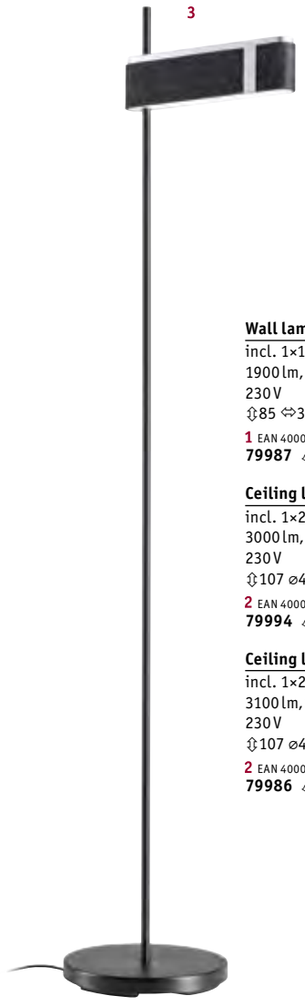

Wall lamp Jagun
incl. 1×18 W
1900 lm, 2700 K
230 V
⇕85 ⇔382 ⬀64 mm
1 EAN 4000870 799871
79987 Anthracite Felt/Plastic/Metal

Ceiling lamp Malika Smart
incl. 1×26 W
3000 lm, 2700 - 6500 K
230 V
⇕107 ⌀402 mm
2 EAN 4000870 799949
79994 Anthracite Felt/Plastic/Metal

Ceiling lamp Malika
incl. 1×29 W
3100 lm, 2700 K
230 V
⇕107 ⌀402 mm
2 EAN 4000870 799864
79986 Anthracite Felt/Plastic/Metal

Floor lamp Jagun Smart
incl. 1×19,5 W
2040 lm, 2700 - 6500 K
230 V
⇕1506 ⇔389 ⬀252 mm
3 EAN 4000870 799932
79993 Anthracite Felt/Plastic/Metal

Floor lamp Jagun
incl. 1×20,4 W
2130 lm, 2700 K
230 V
⇕1506 ⇔389 ⬀252 mm
3 EAN 4000870 799888
79988 Anthracite Felt/Plastic/Metal

Pendant Jagun Smart
incl. 1×21 W
2500 lm, 2700 - 6500 K
230 V
⇕85 mm ⇕100-150 cm ⇔1000 mm ⬀35 mm
4 EAN 4000870 799956
79995 Anthracite Felt/Plastic/Metal

Pendant Jagun
incl. 1×26 W
2800 lm, 2700 K
230 V
⇕85 mm ⇕100-150 cm ⇔1000 mm ⬀35 mm
4 EAN 4000870 799857
79985 Anthracite Felt/Plastic/Metal

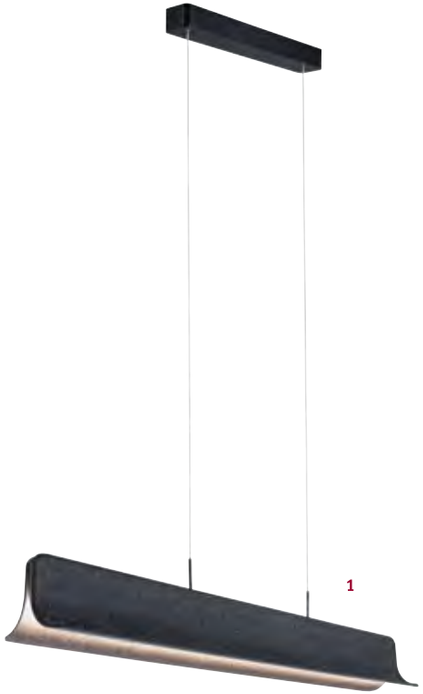

1

2

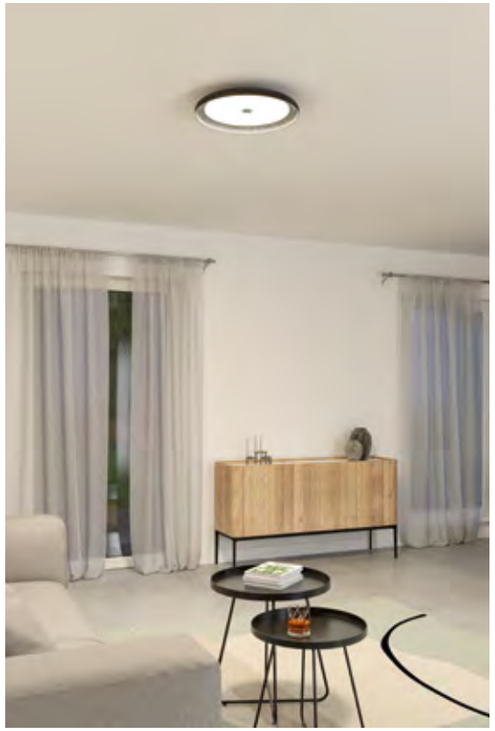

Pendant Noyan

incl. 2×24 W
2×3400 + 3400 lm, 2700 K
230 V
⇕30-130 cm ⇔1000 mm ⤢132 mm

1 EAN 4000870 799826
79982 Anthracite ▦ Felt/Metal

Ceiling lamp Zarina

incl. 1×34 W
3900 lm, 2700 K
230 V
⇕70 ⌀450 mm

2 EAN 4000870 799819
79981 Anthracite ▦ Felt/Metal

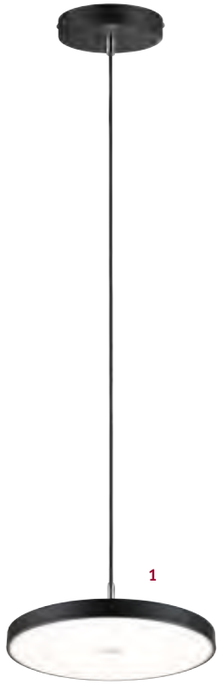

1

2

Pendant Hildor Smart

incl. 1×17 W
1900 lm, 2700 K
230 V
⇕1350 ⇕300-1350 ⌀310 mm

1 EAN 4000870 967775
96777 Black matt ▦ Plastic/Metal

Pendant Hildor

incl. 1×22 W
2550 lm, 2700 K
230 V
⇕1350 ⇕300-1350 ⌀310 mm

1 EAN 4000870 967829
96782 Black matt ▦ Plastic/Metal

Ceiling lamp Hildor Smart

incl. 1×25 W
3000 lm, 2700 K
230 V
⇕193 ⌀400 mm

2 EAN 4000870 967768
96776 Black matt/Chrome ▦ Plastic/Metal

Ceiling lamp Hildor

incl. 1×26,5 W
3000 lm, 2700 K
230 V
⇕193 ⌀400 mm

2 EAN 4000870 967812
96781 Black matt/Chrome ▦ Plastic/Metal

1

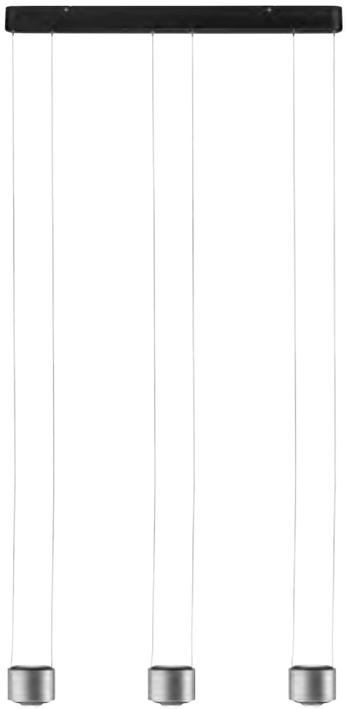

3

4

2

Floor lamp Aldan

incl. 1×8,5 / 1×7 W
827 + 473 lm, 2700 K
230 V
⇕1120-1570 ⌀275 mm

1 EAN 4000870 797174
79717 Black/Brushed aluminium ▦ Aluminium

Table lamp Aldan

incl. 1×3,5 W
400 lm, 2700 K
230 V
⇕100 ⌀100 mm

2 EAN 4000870 797181
79718 Black/Brushed aluminium ▦ Aluminium

Pendant Aldan

incl. 3×4,8 / 3×4,4 W
3×450 + 3×450 lm, 2700 K
230 V
⇕85 ⇕89-1500 ⌀100 ⇔670 mm

3 EAN 4000870 797204
79720 Black/Brushed aluminium ▦ Aluminium

Pendant Aldan

incl. 1×8,3 / 1×5 W
840 + 450 lm
230 V
⇕85 ⇕174-1500 ⌀100 mm

4 EAN 4000870 797860
79786 Black/Brushed aluminium ▦ Aluminium

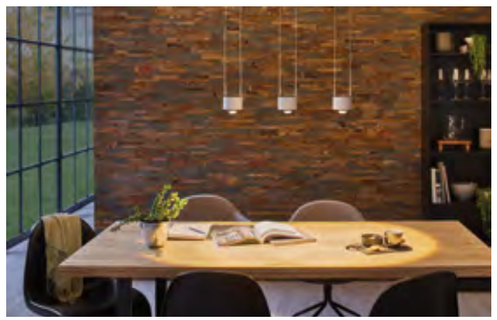

Floor lamp Odila

incl. 2×10,4 W
2×385 lm, 2700 - 6500 K
230 V
⇕1500 ⇔230 ⬀255 mm

1 new EAN 4000870 712795
71279 Black matt/Chrome ▦ Metal/Plastic

Table lamp Odila

incl. 1×10,4 W
385 lm, 2700 - 6500 K
230 V
⇕485 ⇔200 ⬀255 mm

2 new EAN 4000870 712801
71280 Black matt/Chrome ▦ Metal/Plastic

1

2

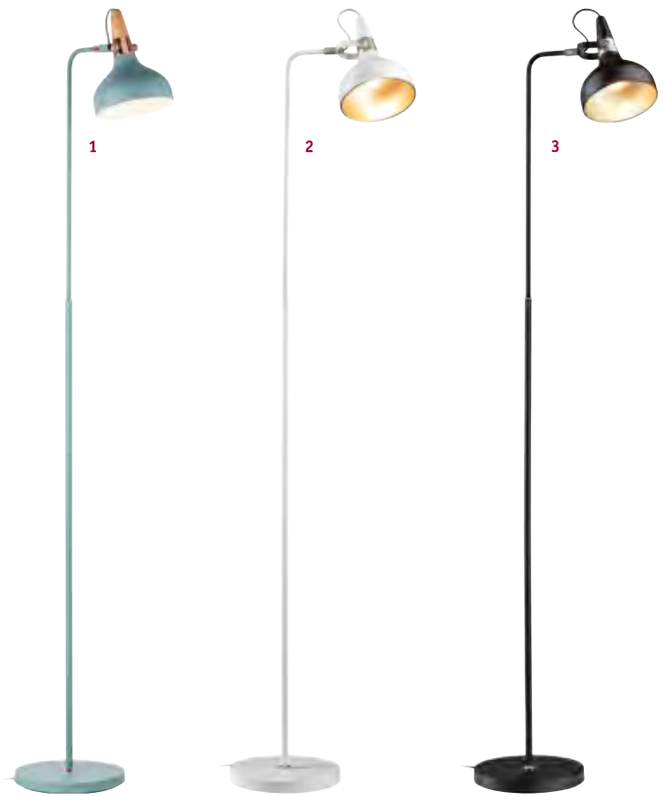

Floor lamp Juna

max. 20 W, E14
230 V
⇕1580 ⇔230 ⤢400 mm

1 EAN 4000870 796542
79654 Soft green/Copper/Wood Metal/Wood

2 new EAN 4000870 784839
78483 Champagne/White matt Metal

3 new EAN 4000870 784808
78480 Champagne/Black matt Metal

Perfect match – not incl.

Table lamp Juna

max. 20 W, E14
230 V
⇕510 ⇔180 ⤢255 mm

4 EAN 4000870 796511
79651 Soft green/Copper/Wood Metal/Wood

5 new EAN 4000870 784822
78482 Champagne/White matt Metal

6 new EAN 4000870 784792
78479 Champagne/Black matt Metal

Pendant Juna

max. 20 W, E14
230 V
⇕110 cm ⌀160 mm

7 EAN 4000870 796528
79652 Soft green/Copper/Wood Metal/Wood

Pendant Juna

max. 20 W, E27
230 V
⇕110 cm ⌀342 mm

8 EAN 4000870 796559
79655 Soft green/Copper/Wood Metal/Wood

9 new EAN 4000870 784846
78484 Champagne/White matt Metal

10 new EAN 4000870 784815
78481 Champagne/Black matt Metal

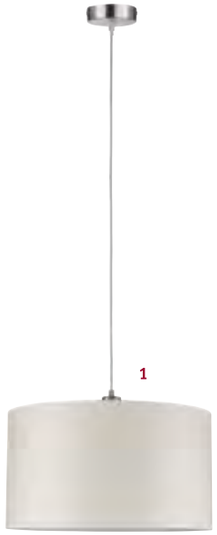

Pendant Tessa

max. 60 W, E27
230 V
⇕110 cm ⌀450 mm

1 EAN 4000870 709245
70924 Cream/Brushed iron ▦ Metal/Fabric

Floor lamp Tessa

max. 60 W, E27
230 V
⇕1600 ⌀450 mm

2 EAN 4000870 709221
70922 Cream/Brushed iron ▦ Metal/Fabric

Table lamp Tessa

max. 40 W, E14
230 V
⇕450 ⌀250 mm

3 EAN 4000870 709238
70923 Cream/Brushed iron ▦ Metal/Fabric

Table lamp Stellan

max. 20 W, E27
230 V
⇕400 ⌀155 mm

1 EAN 4000870 796368
79636 White/Wood ▦ Fabric/Metal/Wood

Floor lamp Stellan

max. 20 W, E27
230 V
⇕1615 ⌀350 mm

2 EAN 4000870 796344
79634 White/Wood ▦ Fabric/Metal/Wood

Pendants

Pendelleuchten verbinden funktionale Beleuchtung mit ästhetischem Design und eignen sich perfekt für die Ausleuchtung von Tischen, Kücheninseln oder Wohnbereichen. Sie bieten eine gleichmäßige Lichtverteilung und leuchten Flächen gleichmäßig aus. Durch ihre flexible Höhenverstellung passen sie sich unterschiedlichen Raumhöhen und -konzepten an. Mit modernen Designs und einer Vielzahl von Ausstattungsvarianten tragen Pendelleuchten nicht nur zur optimalen Beleuchtung bei, sondern schaffen auch eine angenehme Atmosphäre und einen stilvollen Blickfang im Raum.

Les luminaires en suspension allient éclairage fonctionnel et esthétisme, ils sont parfaits pour éclairer les tables, les îlots de cuisine ou les espaces de vie. Ils assurent une diffusion de la lumière uniforme de la lumière et apportent des touches ciblées dans la pièce. Grâce à leur réglage en hauteur flexible, ils s'adaptent aux différentes hauteurs et conceptions d'aménagement. Leurs designs modernes et leurs multiples variantes d'équipement permettent aux luminaires en suspension non seulement de contribuer à l'éclairage, mais aussi de créer une atmosphère agréable et apporter une touche de style à la pièce.

Hanglampen zijn zowel functioneel als aantrekkelijk. Ze zijn perfect geschikt om tafels, keukeneilanden of woonkamers te verlichten. Ze bieden een gelijkmatige lichtverdeling en zetten gerichte accenten in de ruimte. Omdat ze flexibel in de hoogte verstelbaar zijn, passen ze zich aan verschillende ruimtehoogtes en interieurs aan. Met moderne designs en tal van verschillende uitvoeringen dragen hanglampen niet alleen bij tot de verlichting, maar creëren ze ook een aangename sfeer en zijn ze een stijlvolle blikvanger in de ruimte.

Pendant luminaires combine practical illumination with aesthetic design, making them ideal for lighting tables, kitchen islands or living areas. They offer uniform light distribution and add targeted accents in the room. Thanks to adjustable height settings, they can be adapted to suit various ceiling heights and interior concepts. With contemporary designs and a wide range of features, pendant luminaires not only provide excellent lighting but also create a warm atmosphere and serve as a stylish focal point within any space.

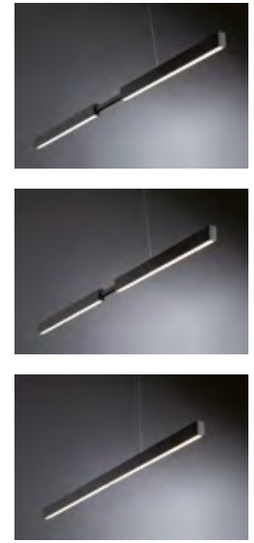

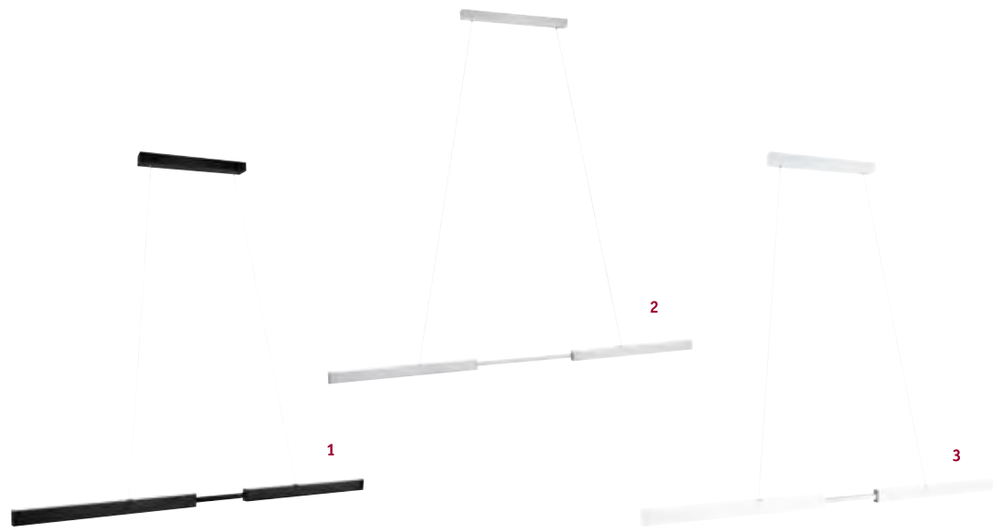

Aptare Smart
incl. 1×16 / 1×16 W
1920 + 1920 lm, 2700 - 6500 K
230 V
⇕900-1500 ⇔1800 ⤢50 mm

1 new EAN 4000870 780244
78024 Brushed black ▦ Metal

2 new EAN 4000870 780251
78025 Brushed aluminium ▦ Metal

Aptare Smart
incl. 1×18 / 1×18 W
2050 + 2050 lm, 2700 K
230 V
⇕900-1500 ⇔1800 ⤢50 mm

1 EAN 4000870 798881
79888 Brushed black ▦ Metal

2 EAN 4000870 798157
79815 Brushed aluminium ▦ Metal

3 EAN 4000870 798898
79889 Matt white ▦ Metal

Aptare Sensor
incl. 1×16,5 / 1×16,5 W
2050 + 2050 lm, 2700 K
230 V
⇕900-1500 ⇔1800 ⤢50 mm

1 new EAN 4000870 769898
76989 Brushed black ▦ Metal/Plastic

2 new EAN 4000870 769881
76988 Brushed aluminium ▦ Metal/Plastic

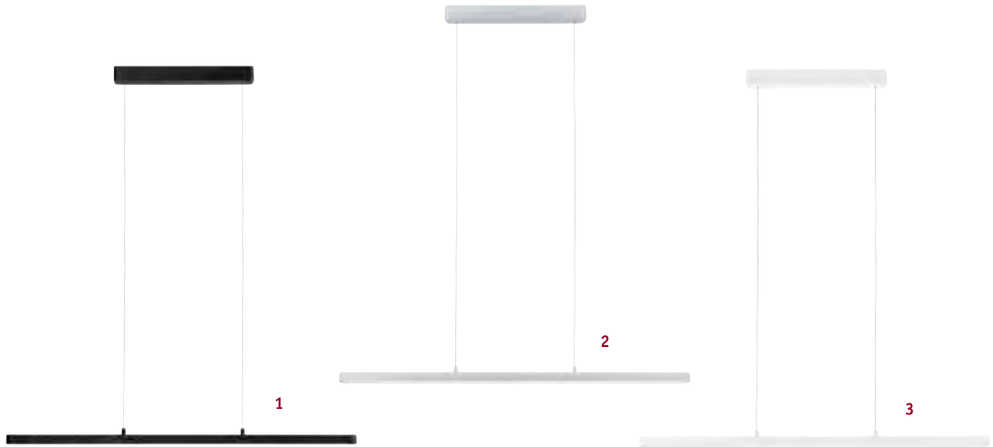

Lento Smart

incl. 1×41,5 W
4950 lm, 2700 - 6500 K
230 V
⇕25 ⇕67-1500 ⇔1000 ⤢30 mm

1 EAN 4000870 798850
79885 Black matt Plastic/Aluminium

2 EAN 4000870 798867
79886 Chrome matt Plastic/Aluminium

3 EAN 4000870 798874
79887 Matt white Plastic/Aluminium

Lento

incl. 1×42 W
4400 lm, 2700 K
230 V
⇕25 ⇕67-1500 ⇔1000 ⤢35 mm

1 EAN 4000870 796931
79693 Black Aluminium/Plastic

2 EAN 4000870 799000
79900 Chrome matt Aluminium/Plastic

3 EAN 4000870 799017
79901 White Aluminium/Plastic

Raiko

incl. 1×19 / 1×6 W
2300 + 370 lm, 2700 - 6500 K
230 V
⇕63 ⇕150-1800 ⇔1000 ⤢30 mm

1 new EAN 4000870 784747
78474 Black Metal/Plastic

2 new EAN 4000870 784754
78475 Brushed aluminium Metal/Plastic

Luena
incl. 1×11,5 W
1200 lm, 3000 K
230 V
⇕1500 mm ⇕50-150 cm ⌀250 mm
IP44 Bajonett
1 EAN 4000870 710807
71080 Glass/Chrome Glass/Metal

Gove
incl. 1×9 W
1080 lm, 3000 K, 230 V
⇕1500 mm ⇕30-150 cm ⌀170 mm
IP44 Bajonett
2 EAN 4000870 710739
71073 Black matt/Satin Glass/Metal
3 EAN 4000870 710661
71066 Chrome/Satin Glass/Metal

Ruya
max. 20 W, E14
230 V
⇕1500 mm ⇕28,5-150 cm ⌀150 mm
IP44
4 EAN 4000870 711477
71147 Glass/Black matt Glass/Metal
5 EAN 4000870 711439
71143 Glass/Chrome Glass/Metal

Perfect match – not incl.

Ketil
max. 3×60 W, E27
230 V
⇕200 cm ⌀100 mm
3 EAN 4000870 503829
50382 Black Silicone/Metal

Ketil
max. 7×60 W, E27
230 V
⇕200 cm ⌀150 mm
1 EAN 4000870 503904
50390 Black Silicone/Metal

Ketil
max. 5×60 W, E27
230 V
⇕200 cm ⌀150 mm
2 EAN 4000870 503898
50389 Black Silicone/Metal

Ketil
max. 60 W, E27
230 V
⇕200 cm ⌀92 mm
4 EAN 4000870 503812
50381 Black Silicone/Plastic
5 EAN 4000870 503836
50383 White Silicone/Plastic

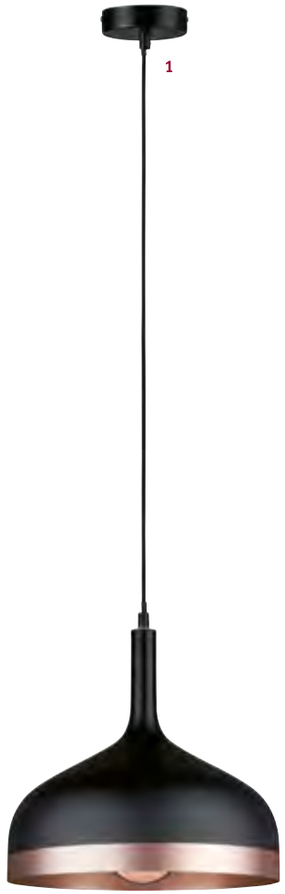

Embla
max. 20 W, E27
230 V
110 cm ⌀300 mm
1 EAN 4000870 796290
79629 Black/Matt copper Metal

Verve
max. 20 W, E27
230 V
110 cm ⌀200 mm
IP44
2 EAN 4000870 708903
70890 Grey/Chrome Concrete/Metal

Gutta
incl. 1×7 W
580 lm, 2700 K
230 V
40,1-150 cm ⌀72 mm
3 EAN 4000870 709290
70929 Brushed aluminium Metal

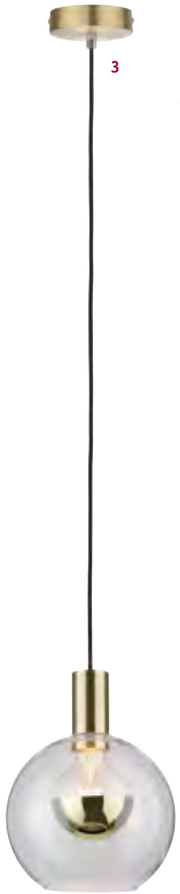

Perfect match – not incl.

Ylvie
max. 20 W, E27
230 V
25,7-110 cm ⌀145 mm
1 EAN 4000870 797457
79745 Wood/Clear Wood/Glass

Esben
max. 20 W, E27
230 V
110 cm ⌀200 mm
3 EAN 4000870 797259
79725 Clear/Brushed brass Glass/Metal

Globe
max. 20 W, E27
230 V
110 cm ⌀200 mm
IP44
2 EAN 4000870 708958
70895 Satin/Chrome Glass/Metal

Menja
max. 20 W, E27
230 V
110 cm ⌀200 mm
4 EAN 4000870 797334
79733 White/Brushed brass Glass/Metal

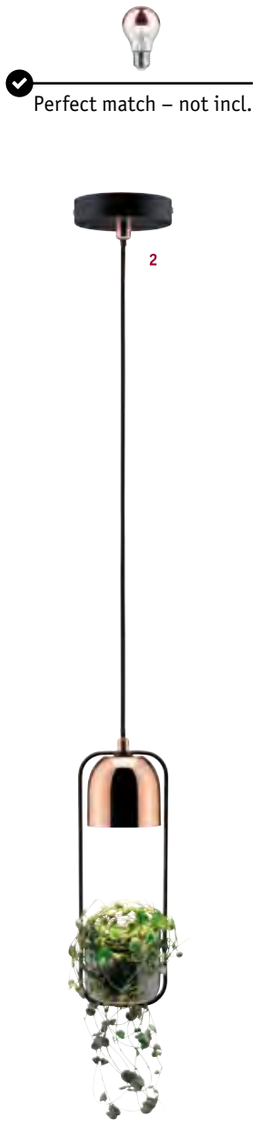

Tasja
max. 20 W, E27
230 V
⇕1100 mm ⇕43,5-110 cm ⇔300 mm ⤢120 mm
1 EAN 4000870 797488
79748 Black/Copper Metal

Fanja
max. 20 W, GU10
230 V
⇕1100 mm ⇕38-110 cm ⌀115 mm
2 EAN 4000870 797495
79749 Black/Copper Metal

Kame
incl. 9 W
1150 lm, 3000 K
230 V
⇕1685 mm ⇕75-168,5 cm ⌀76 mm
1 EAN 4000870 799970
79997 Clear/Black matt Metal/Plastic
2 EAN 4000870 799987
79998 Clear/White matt Metal/Plastic

Luia
max. 10 W, GU10
230 V
⇕1500 mm ⇕30-150 cm ⌀78 mm
3 EAN 4000870 769904
76990 Satin/Black matt Plastic/Metal
4 EAN 4000870 769911
76991 Satin/White matt Plastic/Metal

Shima
max. 10 W, GU10
230 V
⇕1500 mm ⇕30-150 cm ⌀96 mm
5 EAN 4000870 769928
76992 Black matt Metal
6 EAN 4000870 769935
76993 White matt Metal

Larus

max. 60 W, E27
230 V
159 cm ⌀110 mm
IP44

1 EAN 4000870 797549
79754 Black chrome Metal

2 EAN 4000870 797532
79753 Chrome Metal

Tilla

max. 60 W, E27
230 V
210 cm ⌀100 mm

3 EAN 4000870 784327
78432 Black Metal

4 EAN 4000870 784341
78434 Aluminium Metal

Tilla

max. 20 W, E27
230 V
508 cm ⌀48 mm
incl.
On/Off

5 EAN 4000870 784365
78436 Black Metal

6 EAN 4000870 784372
78437 Aluminium Metal

Eldar

max. 20 W, E27
230 V
500 cm ⌀40 mm
incl.
On/Off

7 EAN 4000870 797709
79770 Red/Brushed nickel Metal

Perfect match – not incl.

Perfect match – not incl.

Ravi

max. 60 W, E27
230 V
1500 mm 30-150 cm ⌀80 mm
IP44

1 EAN 4000870 711361
71136 Black matt Metal

2 EAN 4000870 711347
71134 Black matt/Gold Metal

3 EAN 4000870 711354
71135 Matt white Metal

Floor lamps

Stehleuchten vereinen funktionale Beleuchtung mit ansprechendem Design und lassen sich vielseitig in Wohnräumen, Leseecken oder Arbeitsbereichen einsetzen. Sie spenden angenehmes Licht und tragen so zu einem wohnlichen und einladenden Ambiente bei. Durch ihre Mobilität können sie unkompliziert umgestellt werden und eignen sich ideal, um gezielt Lichtakzente zu setzen.

Die Stehleuchten sind in verschiedenen Formen, Materialien und Lichttechniken erhältlich. Sie bieten individuelle Beleuchtungslösungen, fügen sich harmonisch ins Raumkonzept ein und setzen dekorative Highlights.

Les lampadaires allient un éclairage fonctionnel à un design attrayant et peuvent être utilisés de manière polyvalente dans les pièces à vivre, les coins lecture ou les espaces de travail. Ils diffusent une lumière agréable et contribuent ainsi à créer une ambiance confortable et chaleureuse. Ils peuvent être déplacés facilement et sont parfaits pour placer des accents lumineux ciblés.

Les lampadaires sont disponibles dans différentes formes, matériaux et techniques d'éclairage. Ils offrent des solutions d'éclairage personnalisées, s'intègrent harmonieusement dans le concept d'aménagement et créent des points forts décoratifs.

Staande lampen vormen een combinatie van functionele verlichting en een aantrekkelijk design. Ze kunnen veelzijdig worden gebruikt in woonkamers, leeshoeken of werkruimtes. Ze verspreiden aangenaam licht en creëren een gezellige en uitnodigende sfeer. Door hun mobiliteit kunnen ze gemakkelijk worden verplaatst en zijn ze ideaal geschikt om gerichte lichtaccenten te zetten.

De staande lampen zijn verkrijgbaar in verschillende vormen, materialen en lichttechnieken. Ze bieden individuele verlichtingsoplossingen, passen harmonieus in het ruimteconcept en zetten decoratieve highlights.

Floor luminaires combine practical lighting with attractive design and can be used in a variety of settings, from living spaces and reading corners, to work areas. They provide soft, pleasant light, helping to create a cosy and welcoming atmosphere. Thanks to their portability, they can be repositioned with ease and are ideal for adding focused light accents.

Available in a range of shapes, materials and lighting technologies, these floor luminaires offer tailored lighting solutions, blend seamlessly into any interior concept, and serve as decorative highlights.

1

Rurik

max. 20 W, E27
230 V
⇕1530 ⌀538 mm

1 EAN 4000870 796337
79633 Grey/Wood ▦ Fabric/Metal/Wood

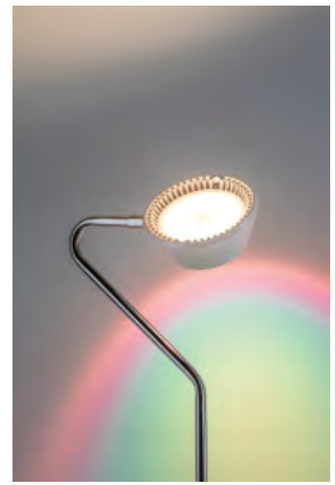

2

Ramos

incl. 1×7,5 / 1×3,5 W
840 + 320 lm, 2700 K
230 V
⇕1415 ⌀226 mm

2 EAN 4000870 709207
70920 Matt white/Chrome ▦ Plastic/Metal

Caneta

incl. 1×20 W
2570 lm, 2700 - 6500 K
230/24 V, incl. 24 VA
1750 ⌀250 mm

new EAN 4000870 780190
78019 Black Metal/Plastic

Ostrion

incl. 1×9 W
1450 lm, 3000 - 5000 K
230/24 V, incl. 12 VA
1400 160 222 mm

new EAN 4000870 780237
78023 Black Metal/Plastic

Table lamps

Tischleuchten kombinieren Funktionalität und Design und bieten gezielte Beleuchtung für verschiedene Anwendungen. Sie sorgen für eine angenehme Atmosphäre auf Tischen, Regalen oder anderen Oberflächen. Ihre Flexibilität ermöglicht eine einfache Anpassung an unterschiedliche Raumkonzepte. Mit modernen Designs und vielfältigen Ausstattungsvarianten sind Tischleuchten nicht nur praktische Lichtquellen, sondern auch stilvolle Akzente in der Raumgestaltung.

Les lampes à poser allient fonctionnalité et design, et offrent un éclairage ciblé pour différentes applications. Elles créent une atmosphère agréable sur les tables, les étagères ou d'autres surfaces. Leur flexibilité permet de les adapter facilement à différents concepts d'aménagement. Avec leurs designs modernes et leurs nombreuses options d'équipement, les lampes à poser ne sont pas seulement des sources lumineuses pratiques, mais aussi des ornements élégants de votre décoration intérieure.

Tafellampen combineren functionaliteit en design en bieden gerichte verlichting voor verschillende toepassingen. Ze zorgen voor een aangename sfeer op tafels, open kasten of andere oppervlakken. Omdat ze zo flexibel zijn, kunnen ze gemakkelijk worden aangepast aan verschillende ruimteconcepten. Met moderne designs en veelzijdige uitvoeringen zijn tafellampen niet alleen praktische lichtbronnen, maar ook stijlvolle accenten in het interieur.

Table luminaires combine functionality with design, providing targeted lighting for a variety of applications. They create a pleasant atmosphere on tables, shelves or other surfaces. Thanks to their versatility, they can be easily adapted to suit different interior concepts. With contemporary designs and a wide range of features, table luminaires are not only practical light sources but also stylish accents that enhance any room.

Perfect match – not incl.

1

2

3

4

5

Pinja
max. 20 W, E14
230 V
⇕244 ⌀110 mm

1 EAN 4000870 770559
77055 White/Brushed brass Metal/Glass

2 EAN 4000870 770566
77056 Chrome/Smoke glass Metal/Glass

Noora
max. 42 W, E14
230 V
⇕210 ⌀80 mm

4 EAN 4000870 770108
77010 Opal Glass

Kura
max. 20 W, E27
230 V
⇕85 ⇔85 ⬀85 mm

3 EAN 4000870 797303
79730 Brushed iron Metal

Pia
max. 25 W, E14
230 V
⇕210 ⌀100 mm

5 EAN 4000870 770597
77059 Black matt Metal/Fabric

Desk lamps

Schreibtischleuchten bieten flexible Beleuchtung für produktives Arbeiten. Einstellbare Arme und Köpfe ermöglichen eine präzise Ausrichtung des Lichts – ideal für konzentriertes Lesen, Schreiben oder kreative Tätigkeiten. Modelle mit variabler Lichtfarbe passen sich individuellen Bedürfnissen an: von kühlem Arbeitslicht bis zu warmem Licht für entspannte Momente. Kompakt im Design und technisch durchdacht, sorgen Schreibtischleuchten für optimalen Komfort am Arbeitsplatz.

Les lampes de bureau offrent un éclairage flexible pour un travail productif. Les bras et les têtes réglables permettent d'orienter la lumière avec précision – idéal pour se concentrer sur la lecture, l'écriture ou les activités créatives. Les modèles à température de couleur variable s'adaptent à vos besoins : d'une lumière froide pour le travail à une lumière chaude pour les moments de détente. Les lampes de bureau au design compact et technologiquement sophistiqué assurent un confort optimal sur le lieu de travail.

Bureaulampen vormen een flexibele verlichting om productief te werken. Instelbare armen en kop maken het mogelijk om het licht precies te richten: ideaal om geconcentreerd te lezen, schrijven of creatief bezig te zijn. Modellen met variabele lichtkleur passen zich aan de individuele vereisten aan: van koel werklicht tot warm licht voor ontspannen momenten. Omdat ze compact in design en technisch doordacht zijn, zorgen bureaulampen voor maximaal comfort op de werkplek.

Desk luminaires provide flexible lighting to support productive work. Adjustable arms and heads allow for precise light positioning – ideal for focused reading, writing or creative tasks. Models with variable light colour can be tailored to individual needs, from cool light for working to warm tones for more relaxed moments. With their compact design and smart technical features, desk luminaires ensure maximum comfort at your workspace.

Numis QI

incl. 1×11 W
1150 lm, 2700 - 6500 K
230/12 V, incl. 24 VA
440 180 430 mm

1 EAN 4000870 789100
78910 Black Aluminium/Plastic

2 EAN 4000870 798843
79884 White Aluminium/Plastic

Numis

incl. 1×11 W
1150 lm, 2700 - 6500 K
230/12 V, incl. 24 VA
440 180 430 mm

1 EAN 4000870 780107
78010 Black Aluminium/Plastic

2 EAN 4000870 780114
78011 White Aluminium/Plastic

3 new EAN 4000870 780145
78014 Silver Aluminium/Plastic

FlexBar

incl. 1×9,5 W
1000 lm, 3000 - 6500 K
230 V
362 725 190 mm

1 EAN 4000870 789124
78912 Black Aluminium/Plastic

2 EAN 4000870 789117
78911 White Aluminium/Plastic

3 new EAN 4000870 795620
79562 Silver matt Aluminium/Plastic

Darba

incl. 1×15 W
1640 lm, 4000 K
230/24 V, incl. 18 VA
425 167 167 mm

1 new EAN 4000870 780169
78016 Matt white Metal/Plastic

Mejan

incl. 1×15 W
1640 lm, 4000 K
230/24 V, incl. 18 VA
604 162 162 mm

2 new EAN 4000870 780176
78017 Black matt Metal/Plastic

3 new EAN 4000870 780152
78015 Matt white Metal/Plastic

Assistance

Klemm- und Steckerleuchten sind flexibel einsetzbar und sorgen genau dort für Licht, wo es gebraucht wird – ob am Bett, Schreibtisch oder in der Küche. Durch einfaches Anklemmen oder Einstecken bieten sie eine schnelle Lösung ohne Montageaufwand.

Das Nachtlicht Esby sorgt für Orientierung in dunklen Fluren oder Kinderzimmern. Als kompakte Zusatzbeleuchtung ist sie eine praktische Ergänzung zum Hauptlicht.

Les lampes à pince et à fiche sont flexibles et fournissent de la lumière exactement là où elle est nécessaire – que ce soit près du lit, au bureau ou dans la cuisine. Par simple serrage ou enfichage, elles constituent une solution rapide qui ne nécessite aucun montage.

La veilleuse Esby permet de s'orienter dans les couloirs sombres ou les chambres d'enfants. En tant qu'éclairage additionnel compact, elle est le complément pratique de la lumière principale.

Klem- en stekkerlampen zijn flexibel in gebruik en zorgen voor licht precies daar waar het nodig is, of dit nu op bed, op het bureau of in de keuken is. Door de armaturen gemakkelijk te klemmen of in te steken vormen ze een snelle oplossing zonder te monteren.

De nachtlamp Esby zorgt voor oriëntatie in donkere gangen of kinderkamers. Als compacte extra verlichting is ze een praktische aanvulling op de hoofdverlichting.

Clip-on and plug-in lights offer versatile lighting exactly where it's needed – whether by the bed, at a desk, or in the kitchen. Easily attached or plugged in, they provide a quick, fuss-free solution with no installation required.

The Esby night light provides orientation in dark hallways or children's rooms. As a compact auxiliary lighting, it's a practical addition to the main lighting.

Vitis
max. 20 W, E14
230 V
⇕370 ⌀110 mm
1 EAN 4000870 954300
95430 Black Metal/Plastic
2 EAN 4000870 954317
95431 White Metal/Plastic

Junus
max. 20 W, E14
230 V
⇕390 ⌀110 mm
3 EAN 4000870 954270
95427 Black Metal/Plastic
4 EAN 4000870 954287
95428 White Metal/Plastic

Finja
max. 35 W, GU10
230 V
⇕330 ⌀51 ⇔115 mm
5 EAN 4000870 954263
95426 Chrome matt Metal/Plastic

Gryps
max. 40 W, E14
230 V
⇕150 ⌀60 ⇔115 mm
6 EAN 4000870 998250
99825 Brushed iron Metal/Plastic

Esby
incl. 1×0,02 W
3 lm, 3000 K
230 V
⇕80 ⇔80 ⇗58 mm
7 EAN 4000870 924938
92493 White Plastic

Wall & Ceiling

Wand- und Deckenleuchten vereinen Funktionalität und Ästhetik und sorgen für eine gleichmäßige Beleuchtung. Sie lassen sich flexibel an Wänden oder Decken montieren und passen sich unterschiedlichsten Raumkonzepten an. Durch ihre Vielseitigkeit bieten sie zahlreiche Gestaltungsmöglichkeiten und tragen dazu bei, eine angenehme Atmosphäre zu schaffen. Mit modernen Designs und unterschiedlichen Ausstattungsvarianten bieten Wand- und Deckenleuchten eine perfekte Lösung für jede Raumgestaltung.

Les appliques et plafonniers allient fonctionnalité et esthétique et assurent un éclairage uniforme. Ils peuvent être montés de manière flexible sur les murs ou les plafonds et s'adaptent aux concepts d'aménagement les plus divers. Grâce à leur polyvalence, ils offrent de nombreuses possibilités d'aménagement et contribuent à créer une atmosphère agréable. Avec des designs modernes et différentes variantes d'équipement, les appliques et plafonniers offrent une solution parfaite pour chaque type de pièce.

Wand- en plafondlampen verbinden functionaliteit met esthetiek en zorgen voor een gelijkmatige verlichting. Ze kunnen flexibel aan wanden of plafonds worden gemonteerd en passen zich aan uiteenlopende interieurs aan. Door hun veelzijdigheid bieden ze talloze ontwerpmogelijkheden en zorgen ze voor een aangename sfeer. Met moderne designs en verschillende uitvoeringen vormen wand- en plafondlampen een perfecte oplossing voor elk interieur.

Wall and ceiling luminaires combine functionality with aesthetic appeal, delivering uniform, consistent illumination. They can be mounted flexibly on walls or ceilings, making them suitable for a wide range of interior design concepts. Thanks to their versatility, they offer numerous design possibilities and help create a welcoming, comfortable atmosphere. With modern designs and a variety of features, wall and ceiling luminaires provide an ideal solution for any room layout.

100% 50% 25%

3 step dim

Ardora

incl. 1×31 W
2956 lm, 2700 K
230 V
⇕85,5 ⌀450 mm

EAN 4000870 709061
70906 White Metal/Plastic

Casca Smart

2500 lm, 2200 - 6500 K
230 V
⇕71 ⌀400 mm

new EAN 4000870 754160
75416 Black matt Plastic/Metal

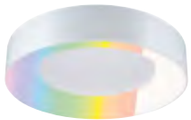

Casca Smart

2500 lm, 2200 - 6500 K
230 V
⇕71 ⌀400 mm

new EAN 4000870 754146
75414 Matt white Plastic/Metal

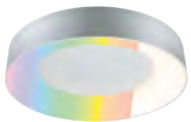

Casca Smart

2500 lm, 2200 - 6500 K
230 V
⇕71 ⌀400 mm

new EAN 4000870 754153
75415 Matt aluminium Plastic/Metal

Casca
incl. 1×23 W
2800 lm, 3000 - 6500 K
230 V
⇕71 ⌀400 mm
EAN 4000870 710975
71097 Black matt Metal/Plastic

Casca
incl. 1×16 W
2100 lm, 3000 - 6500 K
230 V
⇕71 ⌀300 mm
EAN 4000870 710968
71096 Black matt Metal/Plastic

Casca
incl. 1×23 W
2800 lm, 3000 - 6500 K
230 V
⇕71 ⌀400 mm
EAN 4000870 789476
78947 Matt white Metal/Plastic

Casca
incl. 1×16 W
2100 lm, 3000 - 6500 K
230 V
⇕71 ⌀300 mm
EAN 4000870 789469
78946 Matt white Metal/Plastic

Casca
incl. 1×23 W
2800 lm, 3000 - 6500 K
230 V
⇕71 ⌀400 mm
EAN 4000870 710951
71095 Matt aluminium Metal/Plastic

Casca
incl. 1×16 W
2100 lm, 3000 - 6500 K
230 V
⇕71 ⌀300 mm
EAN 4000870 710944
71094 Matt aluminium Metal/Plastic

Jaron
incl. 1×26,5 W
3000 lm, 2700 K
230 V
⇕90 ⌀410 mm
EAN 4000870 967843
96784 Black matt Plastic/Metal

Jaron
incl. 1×26,5 W
3000 lm, 2700 K
230 V
⇕90 ⌀410 mm
EAN 4000870 967836
96783 Matt white Plastic/Metal

Egron
incl. 1×16 W
1800 lm, 2700 K
230 V
⇕58 ⌀360 mm
EAN 4000870 967850
96785 Black matt Plastic/Metal

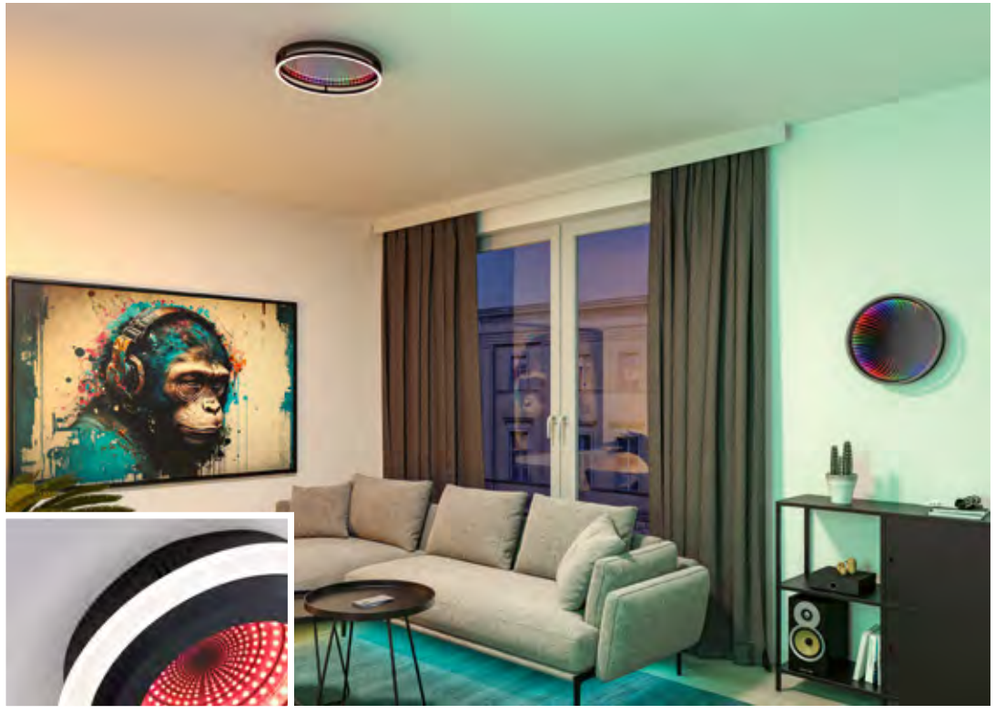

Spaceglow One
incl. 1×34,5 W
3900 lm, 3000 - 6500 K
230 V
87 ⌀390 mm
EAN 4000870 710562
71056 Black matt Plastic/Metal

Spaceglow Two
incl. 1×14 W
1700 lm, 3000 - 6500 K
230 V
48 ⌀200 mm
EAN 4000870 710371
71037 Black matt Plastic/Metal

Spaceglow Three
incl. 1×21 W
2400 lm, 3000 - 6500 K
230 V
60 ⌀400 mm
EAN 4000870 710388
71038 Black matt Plastic/Metal

Spaceglow Four
incl. 1×22 W
2720 lm, 3000 - 6500 K
230 V
50 ⌀390 mm
EAN 4000870 710395
71039 Black matt Plastic/Metal

Oka
incl. 1×24 W
2500 lm, 3000 - 6500 K
230 V
105 ⌀360 mm
EAN 4000870 710845
71084 Black matt Plastic

Oka
incl. 1×24 W
2500 lm, 3000 - 6500 K
230 V
105 ⌀360 mm
EAN 4000870 710838
71083 Wood look Plastic

Tega
incl. 1×22,5 W
2400 lm, 3000 - 6500 K
230 V
64 ⌀334 mm
EAN 4000870 710869
71086 Black matt Plastic

Tega
incl. 1×22,5 W
2400 lm, 3000 - 6500 K
230 V
64 ⌀334 mm
EAN 4000870 710852
71085 Wood look Plastic

Volea
incl. 1×4 / 1×18,5 W
500 + 2400 lm, 3000 K
230 V
⇕64 ⌀400 mm
EAN 4000870 711804
71180 Black/Gold Plastic

Volea
incl. 1×4 / 1×18,5 W
500 + 2400 lm, 3000 K
230 V
⇕64 ⌀400 mm
EAN 4000870 711798
71179 White/Silver Plastic

Volea
incl. 1×3,5 / 1×13 W
470 + 1650 lm, 3000 K
230 V
⇕64 ⌀320 mm
EAN 4000870 711781
71178 Black/Gold Plastic

Volea
incl. 1×3,5 / 1×13 W
470 + 1650 lm, 3000 K
230 V
⇕64 ⌀320 mm
EAN 4000870 711774
71177 White/Silver Plastic

Volea Pendant suspension
230 V
⇕25 mm ⇕70-150 cm
⌀100 mm
EAN 4000870 711828
71182 Black/Silver Metal

Volea Pendant suspension
230 V
⇕25 mm ⇕70-150 cm
⌀100 mm
EAN 4000870 711811
71181 White/Silver Metal

Rainbow
incl. 1×38,5 W
4750 lm, 3000 - 6500 K
230 V
⇕70 ⌀475 mm
EAN 4000870 705452
70545 Black/White Plastic/Metal

Rainbow
incl. 1×38,5 W
4750 lm, 3000 - 6500 K
230 V
⇕75 ⌀485 mm
EAN 4000870 705476
70547 Chrome/White Plastic/Metal

Rainbow
incl. 1×22 W
2650 lm, 3000 - 6500 K
230 V
⇕70 ⌀375 mm
EAN 4000870 705445
70544 Black/White Plastic/Metal

Rainbow
incl. 1×22 W
2650 lm, 3000 - 6500 K
230 V
⇕75 ⌀380 mm
EAN 4000870 705469
70546 Chrome/White Plastic/Metal

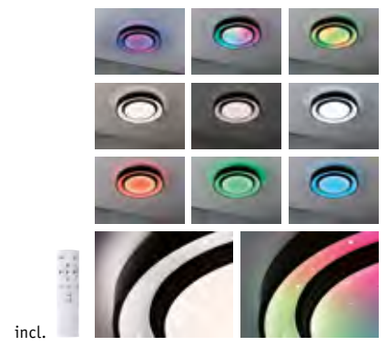

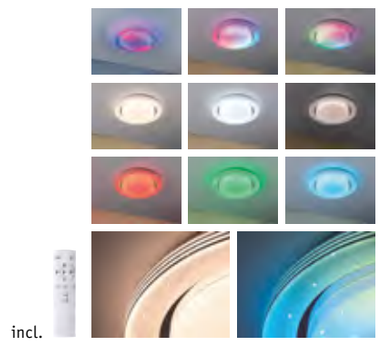

Amalie
incl. 1×16 W
1800 lm, 2700 K
230 V
⇕57 ⌀280 mm
EAN 4000870 967782
96778 Black matt ▦ Aluminium/Plastic

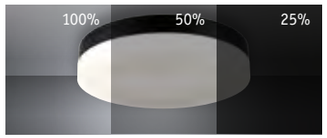

Malik
incl. 1×13,5 W
1320 lm, 2700 K
230 V
⇕57 ⌀280 mm
EAN 4000870 967805
96780 Black matt ▦ Plastic

Malik
incl. 1×13,5 W
1320 lm, 2700 K
230 V
⇕57 ⌀280 mm
EAN 4000870 967799
96779 White ▦ Plastic

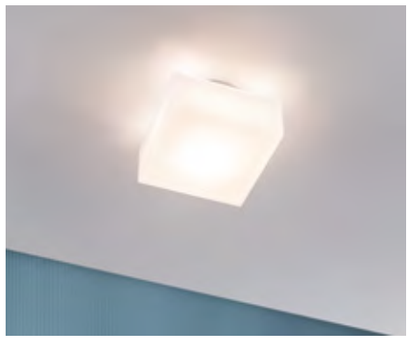

Maro
incl. 1×6,8 W
810 lm, 3000 K
230 V
⇕88,5 ⌀155 mm
EAN 4000870 710814
71081 White ▦ Plastic

Maro
incl. 1×6,8 W
810 lm, 3000 K
230 V
⇕88,5 ⇔155 ⤢155 mm
EAN 4000870 710821
71082 White ▦ Plastic

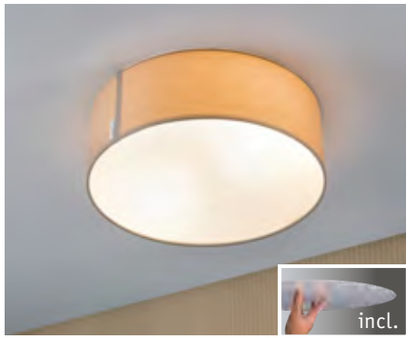

Liska
max. 3×20 W, E27
230 V
⇕150 ⌀450 mm
EAN 4000870 796504
79650 Wood ▦ Wood/Metal

Mari
max. 2×20 W, E27
230 V
⇕130 ⌀380 mm
EAN 4000870 709528
70952 Beige ▦ Fabric

Argun
incl. 1×4,8 W
358 lm, 3000 K
230 V
⇕60 ⌀97 mm
EAN 4000870 797082
79708 White/Brushed aluminium ▦ Metal

Leonis II HF-Sensor
incl. 1×16,5 W
2420 lm, 3000 - 5700 K
230 V
⇕80 ⌀280 mm
new EAN 4000870 754078
75407 White Plastic

Leonis II
incl. 1×16,5 W
2420 lm, 3000 - 5700 K
230 V
⇕80 ⌀280 mm
new EAN 4000870 754061
75406 White Plastic

Luiana HF-Sensor
incl. 1×16,5 W
2420 lm, 3000 - 5700 K
230 V
⇕65 ⌀280 mm
new EAN 4000870 754092
75409 White Plastic

Luiana
incl. 1×16,5 W
2420 lm, 3000 - 5700 K
230 V
⇕65 ⌀280 mm
new EAN 4000870 754085
75408 White Plastic

Axin
max. 2×18 W, E27
230 V
⇕95 ⌀350 mm
new EAN 4000870 710593
71059 White Plastic

Axin
max. 18 W, E27
230 V
⇕74 ⌀255 mm
EAN 4000870788981
78898 White Plastic

Wallwasher Stine
incl. 1×13 / 1×4 W
1400 + 410 lm, 2700 K
230 V
⇕171 ⇔550 ⬀131 mm
EAN 4000870 795095
79509 Black matt ▦ Aluminium

Wallwasher Stine
incl. 1×13 / 1×4 W
1400 + 410 lm, 2700 K
230 V
⇕171 ⇔550 ⬀131 mm
EAN 4000870 795101
79510 Matt white ▦ Aluminium

Wallwasher Ranva
incl. 1×13 / 1×2 W
1400 + 210 lm, 2700 K
230 V
⇕33 ⇔550 ⬀195 mm
EAN 4000870 795057
79505 Black matt ▦ Aluminium

Wallwasher Ranva
incl. 1×13 / 1×2 W
1400 + 210 lm, 2700 K
230 V
⇕33 ⇔550 ⬀195 mm
EAN 4000870 795064
79506 Matt white ▦ Aluminium

Lucille
incl. 1×17 W
2100 lm, 2700 K
230 V
⇕50 ⇔600 ⬀100 mm
EAN 4000870 712054
71205 Black ▦ Metal

Lucille
incl. 1×18 W
2000 lm, 2700 K
230 V
⇕50 ⇔600 ⬀100 mm
EAN 4000870795163
79516 White ▦ Metal

Lucille
incl. 1×17 W
2100 lm, 2700 K
230 V
⇕50 ⇔600 ⬀100 mm
EAN 4000870 712078
71207 Matt aluminium ▦ Metal

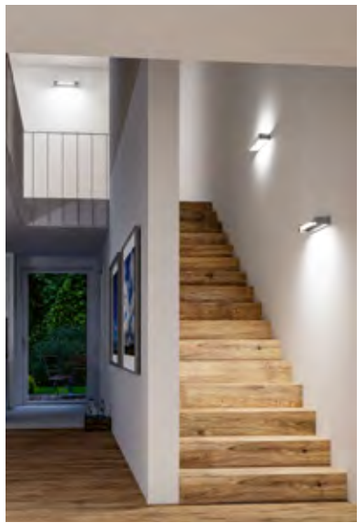

Lucille
incl. 1×11 W
1300 lm, 2700 K
230 V
⇕50 ⇔400 ⬀100 mm
EAN 4000870 712047
71204 Black ▦ Metal

Lucille
incl. 1×11,5 W
1200 lm, 2700 K
230 V
⇕50 ⇔400 ⬀100 mm
EAN 4000870795156
79515 White ▦ Metal

Lucille
incl. 1×11 W
1300 lm, 2700 K
230 V
⇕50 ⇔400 ⬀100 mm
EAN 4000870 712061
71206 Matt aluminium ▦ Metal

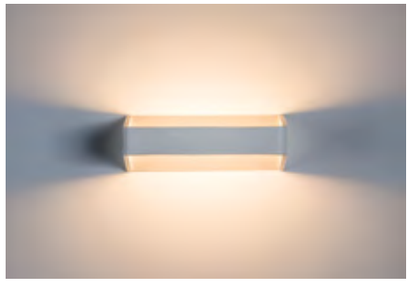

Bar
incl. 1×10,5 W
1500 lm, 2700 K
230 V, incl. 12 VA
70 ⇔400 100 mm
EAN 4000870 707913
70791 White Aluminium

Bar
incl. 1×5,5 W
765 lm, 2700 K
230 V, incl. 6 VA
70 ⇔200 100 mm
EAN 4000870 707906
70790 White Aluminium

Bocca
incl. 2×2,73 W
2×305 lm, 2700 K
230 V, incl. 6 VA
100 ⇔140 52 mm
EAN 4000870 707920
70792 White Aluminium

Tharin
incl. 2x 3,7 W
640 lm, 3000 K
230 V
250 ⇔120 104 mm
IP44
new EAN 4000870 712511
71251 Black Stainless steel

Tharin
incl. 2x 3,7 W
640 lm, 3000 K
230 V
250 ⇔120 104 mm
IP44
new EAN 4000870 712528
71252 White Stainless steel

Tharin
incl. 2x 3,7 W
640 lm, 3000 K
230 V
250 ⇔120 104 mm
IP44
new EAN 4000870 712535
71253 Silver Stainless steel

Tharin
incl. 2x 3,7 W
640 lm, 3000 K
230 V
250 ⇔120 104 mm
IP44
new EAN 4000870 712542
71254 Gold Stainless steel

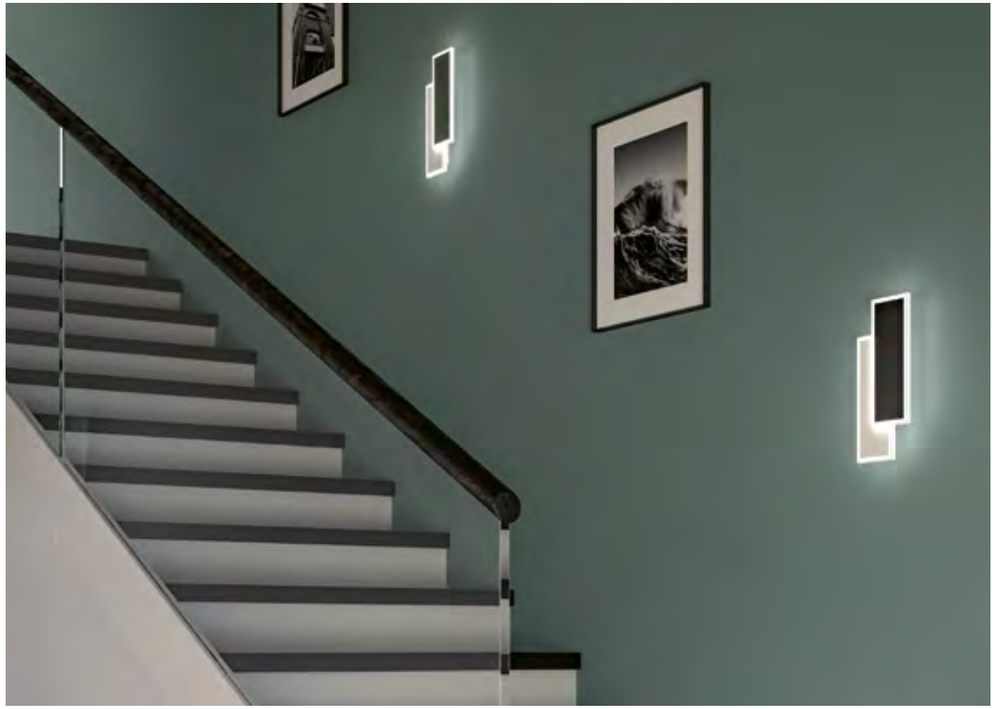

2Form
incl. 1×8 / 1×8 W
1010 + 1010 lm, 4000 K
230 V
↕150 ⇔350 ⬀45 mm
new EAN 4000870 711675
71167 White/Black Acrylic/Metal

2Form
incl. 1×7 / 1×5,5 W
860 + 730 lm, 4000 K
230 V
↕195 ⇔230 ⬀50 mm
new EAN 4000870 711668
71166 White/Black Acrylic/Metal

2Form
incl. 1×13 / 1×9 W
1600 + 1125 lm, 4000 K
230 V
↕240 ⇔240 ⬀50 mm
new EAN 4000870 711644
71164 White/Black Acrylic/Metal

2Form
incl. 1×9,5 / 1×7 W
1190 + 870 lm, 4000 K
230 V
⌀240 ⬀50 mm
new EAN 4000870 711651
71165 White/Black Acrylic/Metal

2Form
incl. 1×12,5 / 1×3,6 W
1570 + 460 lm, 4000 K
230 V
↕240 ⇔240 ⬀40 mm
new EAN 4000870 711682
71168 White/Black Acrylic/Metal

2Form
incl. 1×9 / 1×3,5 W
1160 + 430 lm, 4000 K
230 V
⌀240 ⬀40 mm
new EAN 4000870 711699
71169 White/Black Acrylic/Metal

Spotlights

Vielseitig, modern und individuell anpassbar – Spotlights setzen gezielte Lichtakzente und schaffen eine angenehme Atmosphäre. Durch schwenkbare Spotköpfe lässt sich die Beleuchtung mühelos ausrichten, perfekt für Wohnräume, Flure oder Küchen. Die Wahl des Leuchtmittels bleibt frei, sodass Helligkeit und Lichtfarbe flexibel gestaltet werden können. Ob klassisch aus Metall oder mit stilvollen Holzelementen – verschiedene Designs ermöglichen eine harmonische Integration in jedes Einrichtungskonzept. Eine durchdachte Lösung für funktionales und stilvolles Licht.

Polyvalents, modernes et personnalisables, les spots placent des accents lumineux ciblés et créent une atmosphère agréable. Les têtes de spot orientables permettent de diriger la lumière facilement, ce qui est parfait pour les pièces à vivre, les couloirs ou les cuisines. Le choix de l'ampoule est flexible, ce qui permet de moduler la luminosité et la température de couleur. Que ce soit en métal classique ou avec des éléments en bois stylés, différents designs permettent une intégration harmonieuse dans chaque concept d'aménagement. Une solution bien pensée pour un éclairage fonctionnel et stylé.

Veelzijdig, modern en individueel aanpasbaar: spotlights zetten gerichte lichtaccenten en creëren een aangename sfeer. Door hun zwenkbare spotkoppen kan de verlichting gemakkelijk worden gericht, perfect voor woonkamers, gangen en keukens. Het verlichtingsmiddel kan vrij worden gekozen, zodat de helderheid en lichtkleur flexibel kunnen worden samengesteld. Klassiek van metaal of toch met stijlvolle houtelementen? Verschillende designs maken het mogelijk om de spots harmonieus te integreren in elk interieur. Een doordachte oplossing voor functioneel en stijlvol licht.

Versatile, contemporary, and individually adaptable – spotlights create targeted light accents while adding a warm and inviting atmosphere. Thanks to swivelling spot heads, the light can be directed effortlessly, making them ideal for living spaces, hallways or kitchens. You're free to choose your preferred lamp, allowing for flexible control over brightness and light colour. Whether in classic metal finishes or with stylish wooden details, a variety of designs ensures they integrate seamlessly into any interior scheme. A smart solution for lighting that's both functional and stylish.

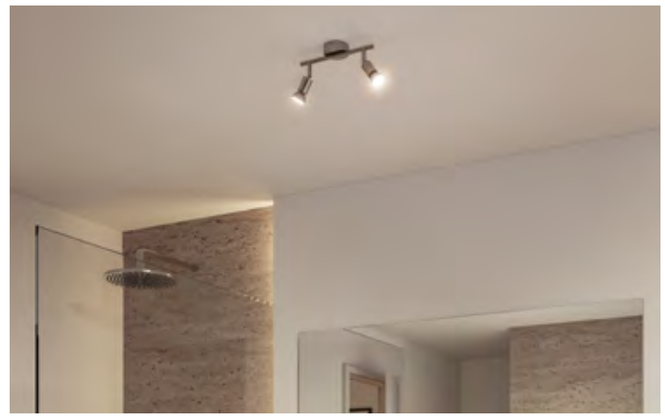

Lanka
max. 4×20 W, E14
230 V
↕410 ⇔348 ⤢152 mm
EAN 4000870 667699
66769 Black Wood

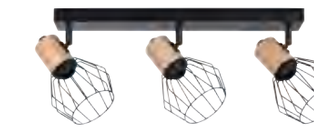

Lanka
max. 3×20 W, E14
230 V
↕180 ⇔530 ⤢152 mm
EAN 4000870 667682
66768 Black Wood

Lanka
max. 2×20 W, E14
230 V
↕180 ⇔367 ⤢152 mm
EAN 4000870 667675
66767 Black Wood

Lanka
max. 20 W, E14
230 V
↕183 ⇔120 ⤢152 mm
EAN 4000870 667668
66766 Black Wood

Davy
max. 4×20 W, E27
230 V
⇕164 ⇔825 ⤢112 mm
EAN 4000870 667620
66762 Black Metal

Davy
max. 3×20 W, E27
230 V
⇕164 ⇔625 ⤢112 mm
EAN 4000870 667613
66761 Black Metal

Davy
max. 2×20 W, E27
230 V
⇕164 ⇔425 ⤢112 mm
EAN 4000870 667606
66760 Black Metal

Davy
max. 20 W, E27
230 V
⇕140 ⇔112 ⤢147 mm
EAN 4000870 667590
66759 Black Metal

Arvid
max. 4×20 W, E27
230 V
⇕155 ⇔520 ⤢72 mm
EAN 4000870 667736
66773 Black Wood

Arvid
max. 3×20 W, E27
230 V
⇕155 ⇔420 ⤢72 mm
EAN 4000870 667729
66772 Black Wood

Arvid
max. 2×20 W, E27
230 V
⇕155 ⇔250 ⤢72 mm
EAN 4000870 667712
66771 Black Wood

Arvid
max. 20 W, E27
230 V
⇕155 ⇔50 ⤢160 mm
EAN 4000870 667705
66770 Black Wood

Spotlight Teja
max. 3×10 W, GU10
230 V
⇕120 ⇔500 ⤢52 mm
EAN 4000870 667002
66700 Satin nickel Metal

Spotlight Teja
max. 2×10 W, GU10
230 V
⇕120 ⇔308 ⤢52 mm
EAN 4000870 666999
66699 Satin nickel Metal

Spotlight Teja
max. 10 W, GU10 On/Off
230 V
⇕100 ⇔52 ⤢120 mm
EAN 4000870 666982
66698 Satin nickel Metal

Spotlight Teja
max. 3×10 W, GU10
230 V
⇕120 ⇔500 ⤢52 mm
EAN 4000870 667040
66704 White Metal

Spotlight Teja
max. 2×10 W, GU10
230 V
⇕120 ⇔308 ⤢52 mm
EAN 4000870 667033
66703 White Metal

Spotlight Teja
max. 10 W, GU10 On/Off
230 V
⇕100 ⇔52 ⤢120 mm
EAN 4000870 667026
66702 White Metal

Carolina
max. 4×10 W, GU10
230 V
⇕124 ⇔584 ⤢80 mm
EAN 4000870 667460
66746 Nickel matt ▦ Metal

Carolina
max. 3×10 W, GU10
230 V
⇕124 ⇔482 ⤢80 mm
EAN 4000870 667453
66745 Nickel matt ▦ Metal

Carolina
max. 2×10 W, GU10
230 V
⇕124 ⇔305 ⤢80 mm
EAN 4000870 667446
66744 Nickel matt ▦ Metal

Carolina
max. 10 W, GU10
230 V
⇕110 ⌀80 mm
EAN 4000870 667439
66743 Nickel matt ▦ Metal

Carolina
max. 4×10 W, GU10
230 V
⇕124 ⇔584 ⤢80 mm
EAN 4000870 667545
66754 Matt white ▦ Metal

Carolina
max. 3×10 W, GU10
230 V
⇕124 ⇔428 ⤢80 mm
EAN 4000870 667651
66765 Matt white ▦ Metal

Carolina
max. 2×10 W, GU10
230 V
⇕124 ⇔305 ⤢80 mm
EAN 4000870 667644
66764 Matt white ▦ Metal

Carolina
max. 10 W, GU10
230 V
⇕110 ⌀80 mm
EAN 4000870 667637
66763 Matt white ▦ Metal

Carolina
max. 4×10 W, GU10
230 V
⇕124 ⇔584 ⤢80 mm
EAN 4000870 667583
66758 Black matt ▦ Metal

Carolina
max. 3×10 W, GU10
230 V
⇕124 ⇔428 ⤢80 mm
EAN 4000870 667576
66757 Black matt ▦ Metal

Carolina
max. 2×10 W, GU10
230 V
⇕124 ⇔305 ⤢80 mm
EAN 4000870 667569
66756 Black matt ▦ Metal

Carolina
max. 10 W, GU10
230 V
⇕110 ⌀80 mm
EAN 4000870 667552
66755 Black matt ▦ Metal

Wall-mounted reading luminaires

Die Wandleseleuchten verbinden funktionale Beleuchtung mit durchdachtem Design und eignen sich ideal für Schlaf-, Wohn- oder Eingangsbereiche. Einige Modelle verfügen über eine integrierte Ablagefläche, für zusätzlichen Stauraum. Dank der steckerfertigen Ausstattung mit hochwertigem, 1,20 m langem Textilkabel lassen sich die Leuchten schnell und unkompliziert an der Wand platzieren. Für noch mehr Flexibilität ist das Kabel abnehmbar – ideal für den direkten Stromanschluss. Die integrierte USB-C Ladebuchse ermöglicht das Laden von Handy oder Kleinelektronik mit bis zu 10 W Ladeleistung. So bieten die Leuchten praktische Zusatzfunktionen und setzen gleichzeitig stilvolle Akzente an der Wand.

Les liseuses murales allient un éclairage fonctionnel à un design bien pensé et sont idéales pour les chambres à coucher, les salons ou les entrées. Certains modèles disposent d'une tablette intégrée, pour un espace de rangement supplémentaire. Grâce à leur câble textile de haute qualité d'une longueur de 1,20 m, les luminaires sont prêt à brancher et peuvent être placés rapidement et facilement sur le mur. Le câble est amovible pour encore plus de flexibilité – idéal pour une connexion électrique directe. La prise de charge USB-C intégrée permet de charger un téléphone portable ou de petits appareils électroniques avec une puissance de charge allant jusqu'à 10 W. Les luminaires offrent ainsi des fonctions supplémentaires pratiques tout en apportant une touche de style à vos murs.

De wandleeslampen verbinden een functionele verlichting met een doordacht design. Ze zijn geschikt voor slaapkamers, woonkamers en ingangen. Enkele modellen beschikken over een geïntegreerd legplankje voor extra opbergruimte. Dankzij de stekkerklare uitrusting met een hoogwaardige textielkabel van 1,20 m lang kunnen de armaturen snel en gemakkelijk aan de wand worden geplaatst.
Voor nog meer flexibiliteit is de kabel afneembaar: ideaal voor een directe stroomaansluiting. Dankzij de geïntegreerde USB-C-oplaadaansluiting kunt u uw smartphone of ander klein toestel met max. 10 W laadvermogen opladen. Zo bieden de armaturen praktische extra functies en zetten ze tegelijkertijd stijlvolle accenten aan de wand.

Wall-mounted reading luminaires combine practical illumination with clever design, making them ideal for bedrooms, living areas or entrance spaces. Some models feature an integrated shelf for additional storage. Thanks to the plug-in design with a high-quality 1.2-metre fabric cable, the luminaires can be installed quickly and easily.
For added flexibility, the cable is detachable – perfect for direct mains connection. An integrated USB-C charging port allows you to charge your phone or small electronic devices with up to 10 W of power. These luminaires offer practical extra features while adding a stylish touch to your walls.

Serra
incl. 1×5,5 / 1×2,6 W
650 + 200 lm, 2700 K
230 V
↕120 ↔300 ⬀111,5 mm
dimmable incl. On/Off USB-C
EAN 4000870 711033
71103 Matt white/Black matt Metal

Serra
incl. 1×5,5 / 1×2,6 W
650 + 200 lm, 2700 K
230 V
↕120 ↔300 ⬀111,5 mm
dimmable incl. On/Off USB-C
EAN 4000870 711026
71102 Matt white/Black matt Metal

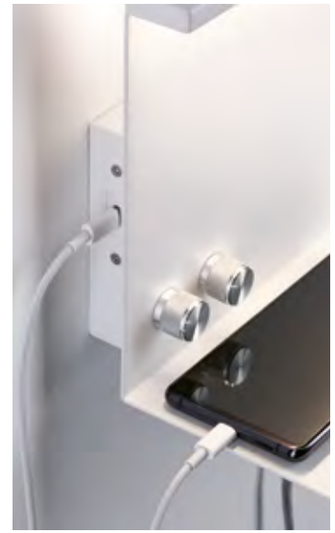

Jarina
incl. 1×4,5 / 1×1,6 W
540 + 200 lm, 3000 K
230 V
↕200 ↔350 ⬀170 mm
incl. incl. On/Off USB-C
EAN 4000870 967737
96773 Black matt Metal

Jarina
incl. 1×4,5 / 1×1,6 W
540 + 200 lm, 3000 K
230 V
↕200 ↔350 ⬀170 mm
incl. incl. On/Off USB-C
EAN 4000870 967720
96772 Matt white Metal

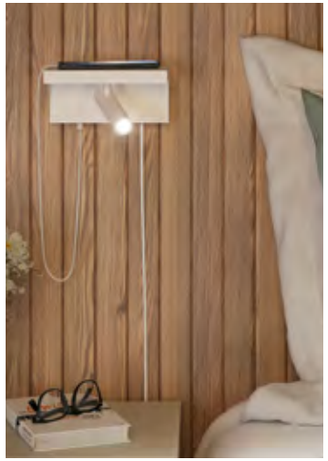

Jerik
incl. 1×2,4 W
225 lm, 3000 K
230 V
⇕128 ⇔182 ⬀87 mm
new EAN 4000870 711071
71107 Black matt Metal

Jerik
incl. 1×2,4 W
225 lm, 3000 K
230 V
⇕128 ⇔182 ⬀87 mm
new EAN 4000870 711064
71106 Matt white Metal

Devara
max. 40 W, E27
230 V
⇕130 ⇔400 ⬀170 mm
EAN 4000870 967751
96775 Black matt Metal

Devara
max. 40 W, E27
230 V
⇕130 ⇔400 ⬀170 mm
EAN 4000870 967744
96774 Matt white Metal

Perfect match – not incl.

Malena
max. 5 W, GU10
230 V
⇕350 ⇔220 ⬀189 mm
EAN 4000870 710999
71099 Black matt Metal

Malena
max. 5 W, GU10
230 V
⇕350 ⇔220 ⬀189 mm
EAN 4000870 710982
71098 Matt white Metal

Hulda
incl. 1×2,5 W
200 lm, 3000 K
230 V
⇕180 ⇔65 ⬀82 mm
EAN 4000870 711095
71109 Black matt Metal

Hulda
incl. 1×2,5 W
200 lm, 3000 K
230 V
⇕180 ⇔65 ⬀82 mm
EAN 4000870 711088
71108 Matt white Metal

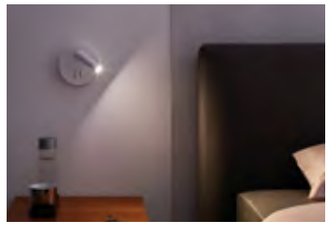

Tabari
incl. 1×3,2 / 1×1,2 W
300 + 160 lm, 3000 K
230 V
⇕75 ⌀140 mm
EAN 4000870 789186
78918 White/Chrome Metal

Halina
incl. 1×2,4 W
220 lm, 2700 K
230 V
⇕256 ⇔170 ⬀144,5 mm
EAN 4000870 711019
71101 Black matt Metal

Halina
incl. 1×2,4 W
220 lm, 2700 K
230 V
⇕256 ⇔170 ⬀144,5 mm
EAN 4000870 711002
71100 Matt white Metal

Picture & Mirror luminaires

Die Bilderleuchten setzen Kunstwerke und Fotografien gezielt in Szene und verbinden funktionale Beleuchtung mit ästhetischem Anspruch. Erhältlich in verschiedenen Farben und Längen, lassen sie sich harmonisch an unterschiedliche Rahmen und Raumkonzepte anpassen. Ihr gerichtetes Licht sorgt für eine gleichmäßige Ausleuchtung ohne Blendung oder Schatten.

Die Spiegelleuchte Regula II wird seitlich neben dem Spiegel platziert und überzeugt durch ihr minimalistisches Design. Bestückt mit passenden Leuchtmitteln entsteht ein individueller Look, der stilvolle Lichtakzente setzt.

Picture luminaires are designed to showcase artwork and photographs, combining functional illumination with a refined aesthetic. Available in a range of colours and lengths, they can be seamlessly integrated with different frame styles and interior design concepts. Their directed light ensures uniform illumination without glare or shadows.

The Regula II mirror luminaires are mounted to the side of the mirror and feature a minimalist design. When paired with suitable lamps, they create a distinctive look that add stylish light accents.

Les éclairages de tableaux mettent en valeur les œuvres d'art et les photographies de manière ciblée et allient éclairage fonctionnel à exigence esthétique. Disponibles en différentes couleurs et longueurs, elles s'adaptent harmonieusement à différents cadres et concepts d'aménagement. Leur lumière dirigée assure un éclairage uniforme sans éblouissement ni ombre.

L'éclairage de miroir Regula II est placé sur le côté du miroir et se distingue par son design minimaliste. Équipé d'ampoules adaptées, il crée un look personnalisé qui apporte des accents lumineux stylés.

De schilderijlampen accentueren kunstwerken en foto's en verbinden functionele verlichting met het esthetische aspect. De lampen zijn verkrijgbaar in verschillende kleuren en lengtes, waardoor ze perfect in verschillende ruimtes en interieurs passen. Hun gerichte licht zorgt voor een gelijkmatige verlichting zonder verblinding of schaduwen.

De spiegellamp Regula II wordt naast de spiegel geplaatst en maakt indruk met haar minimalistische design. Als het armatuur uitgerust is met passende verlichtingsmiddelen, dan ontstaat er een individuele look die stijlvolle lichtaccenten zet.

Mingo
incl. 1×11 W
1250 lm, 3000 K
230 V
⇕50 ⇔615 ⬀175 mm
EAN 4000870 955659
95565 Black ▦ Metal

Mingo
incl. 1×11 W
1250 lm, 3000 K
230 V
⇕50 ⇔615 ⬀175 mm
EAN 4000870 955673
95567 Brushed aluminium ▦ Metal

Mingo
incl. 1×11 W
1250 lm, 3000 K
230 V
⇕50 ⇔615 ⬀175 mm
EAN 4000870 955635
95563 Old brass ▦ Metal

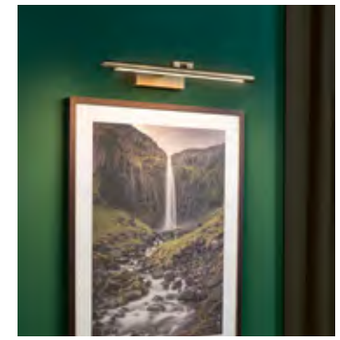

Mingo
incl. 1×9,5 W
1000 lm, 3000 K
230 V
⇕50 ⇔415 ⬀175 mm
EAN 4000870 955642
95564 Black ▦ Metal/Plastic

Mingo
incl. 1×9,5 W
1000 lm, 3000 K
230 V
⇕50 ⇔415 ⬀175 mm
EAN 4000870 955666
95566 Brushed aluminium ▦ Metal/Plastic

Mingo
incl. 1×9,5 W
1000 lm, 3000 K
230 V
⇕50 ⇔415 ⬀175 mm
EAN 4000870 955628
95562 Old brass ▦ Metal/Plastic

Beam Sixty
incl. 1×11 W
1250 lm, 2700 K
230 V
⇕46 ⇔585 ⬀190 mm
EAN 4000870 998939
99893 White/Chrome Metal

Beam Sixty
incl. 1×11 W
1250 lm, 2700 K
230 V
⇕46 ⇔585 ⬀190 mm
EAN 4000870 998908
99890 Chrome Metal

Beam Sixty
incl. 1×11 W
1250 lm, 2700 K
230 V
⇕46 ⇔585 ⬀190 mm
EAN 4000870 998960
99896 Brushed nickel/Chrome Metal

Beam Fifty
incl. 1×7 W
850 lm, 2700 K
230 V
⇕46 ⇔450 ⬀190 mm
EAN 4000870 998922
99892 White/Chrome Metal

Beam Fifty
incl. 1×7 W
850 lm, 2700 K
230 V
⇕46 ⇔450 ⬀190 mm
EAN 4000870 998892
99889 Chrome Metal

Beam Fifty
incl. 1×8 W
850 lm, 2700 K
230 V
⇕46 ⇔450 ⬀190 mm
EAN 4000870 998953
99895 Brushed nickel/Chrome Metal

Beam Thirty
incl. 1×5 W
630 lm, 2700 K
230 V
⇕46 ⇔290 ⬀190 mm
EAN 4000870 998915
99891 White/Chrome Metal

Beam Thirty
incl. 1×5 W
630 lm, 2700 K
230 V
⇕46 ⇔290 ⬀190 mm
EAN 4000870 998946
99894 Brushed nickel/Chrome Metal

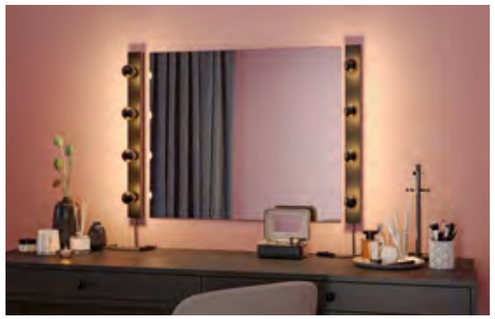

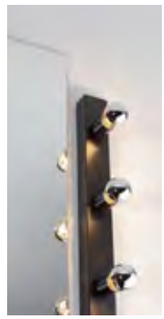

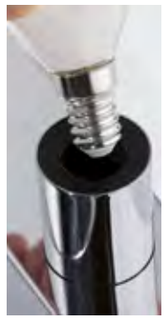

Regula II
max. 4×40 W, E14
230 V
⇕75 ⇔600 ⬀50 mm
new EAN 4000870 801017
80101 Black Metal

Perfect match – not incl.

Regula II
max. 4×40 W, E14
230 V
⇕75 ⇔600 ⬀50 mm
new EAN 4000870 801000
80100 Chrome Metal

Panels

LED-Panels bieten flächiges, blendfreies Licht für jeden Raum. Wohnliche Modelle mit warmweißem Licht schaffen eine angenehme Atmosphäre, während funktionale Varianten mit hoher Helligkeit und Bewegungssensoren ideal für Flure oder Arbeitsbereiche sind. Feuchtraumgeeignete Panels mit Spritzwasserschutz sorgen auch im Bad für zuverlässige Beleuchtung. Smart steuerbare Ausführungen passen sich per App oder Sprachbefehl jeder Stimmung an – von hell und aktiv bis sanft und entspannt. Moderne Technik trifft auf zeitloses Design für flexible Lichtlösungen im Alltag.

Les panneaux LED offrent une lumière étendue et non éblouissante pour chaque pièce. Les modèles adaptés à l'habitat avec une lumière blanc chaud créent une atmosphère agréable, tandis que les variantes fonctionnelles avec une luminosité élevée et des détecteurs de mouvement sont idéales pour les couloirs ou les zones de travail. Les panneaux adaptés aux pièces humides avec protection anti-projections d'eau assurent également un éclairage fiable dans la salle de bain. Les versions à commande intelligente s'adaptent à tout type de situation par le biais d'une application ou d'une commande vocale – de lumineux et actif à doux et détendu. La technologie moderne rencontre le design intemporel pour des solutions d'éclairage flexibles au quotidien.

LED-panelen zorgen voor egaal, niet-verblindend licht voor elke ruimte. Huiselijke modellen met warmwit licht creëren een aangename sfeer, terwijl functionele varianten met hoge helderheid en bewegingssensoren ideaal zijn voor gangen of werkruimtes. Panelen met spatwaterbescherming zijn geschikt voor vochtige ruimtes en zorgen ook in de badkamer voor een betrouwbare verlichting. Smart bestuurbare uitvoeringen kunnen via de app of spraakcommando worden aangepast aan elke sfeer – van helder en actief tot zacht en ontspannen. Moderne techniek gecombineerd met tijdloos design voor flexibele lichtoplossingen voor iedere dag.

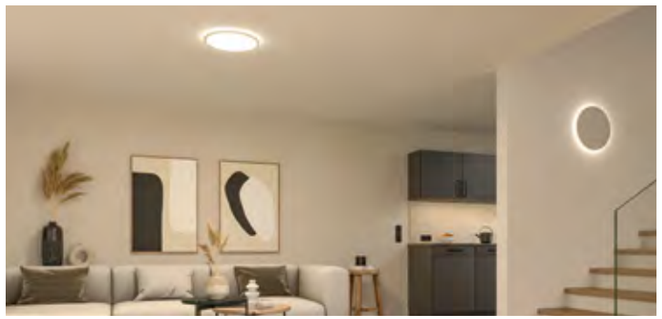

LED panels provide broad, glare-free lighting for any room. Cosier models with warm white light create a welcoming atmosphere, while brighter, functional versions with motion sensors are ideal for hallways or workspaces. Moisture-resistant panels with splash protection ensure reliable lighting in bathrooms too. Smart controllable options can be adjusted via app or voice command to suit any mood – from bright and energising, to soft and relaxing. Combining modern technology with timeless design, LED panels offer flexible lighting solutions for everyday living.

smart controllable

zigbee

Amaris | Metal | 230 V

RGBW & Tunable white = 2700 - 6500 K

595 595 mm

White	4000 lm	incl. 1x35 W	EAN 4000870 798096	**79809**

595 295 mm

White	2300 lm	incl. 1x22 W	EAN 4000870 798089	**79808**

1195 295 mm

White	4100 lm	incl. 1x35 W	EAN 4000870 798102	**79810**

smart controllable

zigbee

Velora | Metal | 230 V

Tunable white = 2700 - 6500 K

⌀600 mm

White	4200 lm	incl. 1x32 W	EAN 4000870 798966	**79896**

Tunable white = 2700 - 6500 K

595 595 mm

White	2650 lm	incl. 1x19,5 W	EAN 4000870 798263	**79826**

595 295 mm

White	2040 lm	incl. 1x15,5 W	EAN 4000870 798270	**79827**

incl.

Velora Rainbow | Metal | 230 V

RGBW & Tunable white = 2700 - 6500 K

⇔595 ⬀595 mm

White	3520 lm	incl. 1x31 W	EAN 4000870 799062	**79906**
Black	3520 lm	incl. 1x31 W	EAN 4000870 799093	**79909**

Velora | Metal | 230 V

Warm white = 3000 K

⇔225 ⬀225 mm

White	1500 lm	incl. 1x12 W	EAN 4000870 798201	**79820**

⇔295 ⬀295 mm

White	2100 lm	incl. 1x17 W	EAN 4000870 798218	**79821**

⇔595 ⬀595 mm

White	4400 lm	incl. 1x34 W	EAN 4000870 798225	**79822**

⇔595 ⬀295 mm

White	3300 lm	incl. 1x26 W	EAN 4000870 798232	**79823**

Velora | Metal | 230 V

Warm white = 3000 K

⌀400 mm

White	2100 lm	incl. 1x19 W	EAN 4000870 798911	**79891**

⇔225 ⬀225 mm

White	1480 lm	incl. 1x13 W	EAN 4000870 798164	**79816**

⇔300 ⬀300 mm

White	1860 lm	incl. 1x16,8 W	EAN 4000870 798171	**79817**

⇔600 ⬀600 mm

White	4270 lm	incl. 1x34 W	EAN 4000870 798188	**79818**

⇔600 ⬀300 mm

White	3280 lm	incl. 1x29 W	EAN 4000870 798195	**79819**

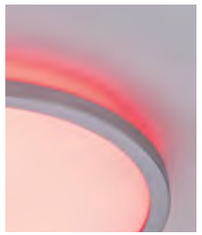

Atria Shine | Plastic | 230 V

RGBW & Neutral white = 4000 K

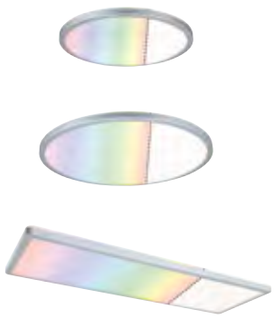

⌀293 mm

Chrome matt	1800 lm	incl. 1x12 W	EAN 4000870 710180 **71018**

⌀420 mm

Chrome matt	2800 lm	incl. 1x20 W	EAN 4000870 710197 **71019**

⇔580 ⇕200 mm

Chrome matt	2800 lm	incl. 1x20 W	EAN 4000870 710203 **71020**

Atria Shine | Plastic | 230 V

Tunable white = 3000 - 6500 K

⌀290 mm

White	2400 lm	incl. 1x19 / 1x2 W	EAN 4000870 711910 **71191**

⌀400 mm

White	3680 lm	incl. 1x32 / 1x3 W	EAN 4000870 711927 **71192**

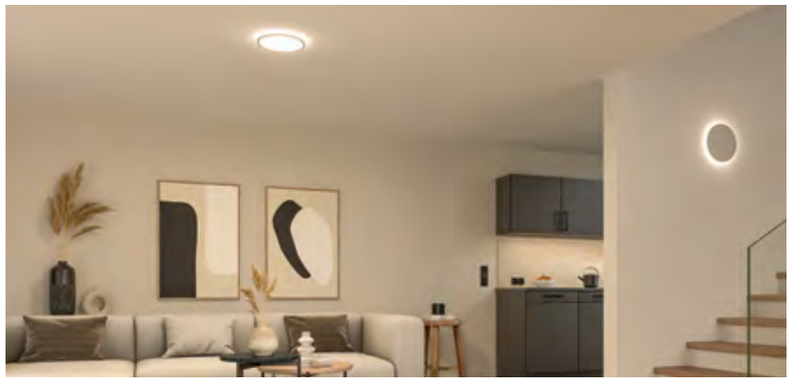

Atria Shine | Plastic | 230 V

Warm white = 3000 K

⌀290 mm

White	2400 + 150 lm	incl. 1x19 / 1x2 W	EAN 4000870 711897 **71189**

⌀400 mm

White	3680 + 280 lm	incl. 1x32 / 1x3 W	EAN 4000870 711903 **71190**

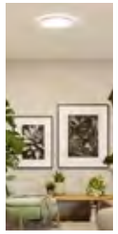
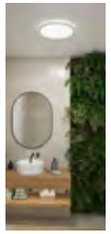
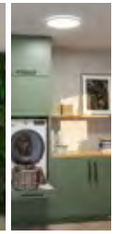

Dieses Produkt enthält eine Lichtquelle der Energieeffizienzklasse B.

Ce produit comprend une source lumineuse de la classe d'efficacité énergétique B.

Dit product bevat een lichtbron van de energie-efficiëntieklasse B.

This product contains a light source with energy efficiency class B.

IP44 Backlight

Atria Shine | Plastic | 230 V

White select = 3000 | 4000 | 6500 K

ø190 mm

White	1520 lm	incl. 1x7,6 W	EAN 4000870 712702	new 71270
Black	1520 lm	incl. 1x7,6 W	EAN 4000870 712719	new 71271
Wood look	1520 lm	incl. 1x7,6 W	EAN 4000870 712726	new 71272
Chrome matt	1520 lm	incl. 1x7,6 W	EAN 4000870 712696	new 71269

ø298 mm

White	3000 lm	incl. 1x14,8 W	EAN 4000870 712757	new 71275
Black	3000 lm	incl. 1x14,8 W	EAN 4000870 712764	new 71276
Wood look	3000 lm	incl. 1x14,8 W	EAN 4000870 712771	new 71277
Chrome matt	3000 lm	incl. 1x14,8 W	EAN 4000870 712740	new 71274

ø398 mm

White	4160 lm	incl. 1x20,8 W	EAN 4000870 712573	new 71257
Black	4160 lm	incl. 1x20,8 W	EAN 4000870 712580	new 71258
Wood look	4160 lm	incl. 1x20,8 W	EAN 4000870 712603	new 71260
Chrome matt	4160 lm	incl. 1x20,8 W	EAN 4000870 712788	new 71278

⇔190 ⇗190 mm

White	1600 lm	incl. 1x8 W	EAN 4000870 712665	new 71266
Black	1600 lm	incl. 1x8 W	EAN 4000870 712672	new 71267
Wood look	1600 lm	incl. 1x8 W	EAN 4000870 712689	new 71268
Chrome matt	1600 lm	incl. 1x8 W	EAN 4000870 712658	new 71265

⇔298 ⇗298 mm

White	3140 lm	incl. 1x15,7 W	EAN 4000870 712559	new 71255
Black	3140 lm	incl. 1x15,7 W	EAN 4000870 712566	new 71256
Wood look	3140 lm	incl. 1x15,7 W	EAN 4000870 712597	new 71259
Chrome matt	3140 lm	incl. 1x15,7 W	EAN 4000870 712733	new 71273

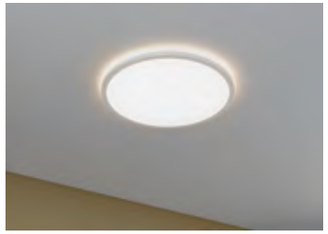

IP44 Sensor Backlight

Atria Shine | Plastic | 230 V

Neutral white = 4000 K

ø190 mm

White	1340 lm	incl. 1x11,2 W	EAN 4000870 711835	71183

ø293 mm

White	2000 lm	incl. 1x16 W	EAN 4000870 711842	71184

ø420 mm

White	2800 lm	incl. 1x22 W	EAN 4000870 711859	71185

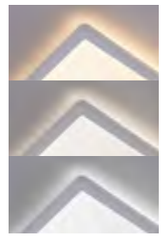

white switch Backlight

Atria Shine | Plastic | 230 V

White switch = 3000 | 4000 | 6500 K

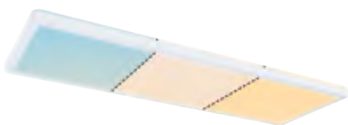

⇔580 ⇗200 mm

White	2700 lm	incl. 1x22 W	EAN 4000870 799277	79927

3 step dim | Backlight

Atria Shine | Plastic | 230 V

Warm white = 3000 K

ø420 mm

Black	2800 lm	incl. 1x22 W	EAN 4000870 709993	**70999**

Neutral white = 4000 K

ø420 mm

Black	2800 lm	incl. 1x22 W	EAN 4000870 710135	**71013**

Warm white = 3000 K

⇔420 ⬀420 mm

Black	2700 lm	incl. 1x22 W	EAN 4000870 710029	**71002**
Chrome matt	2700 lm	incl. 1x22 W	EAN 4000870 709955	**70995**

Neutral white = 4000 K

⇔420 ⬀420 mm

Black	2700 lm	incl. 1x22 W	EAN 4000870 710166	**71016**
Chrome matt	2700 lm	incl. 1x22 W	EAN 4000870 710098	**71009**

Warm white = 3000 K

⇔580 ⬀200 mm

Black	2700 lm	incl. 1x22 W	EAN 4000870 710036	**71003**
Chrome matt	2700 lm	incl. 1x22 W	EAN 4000870 709962	**70996**

Neutral white = 4000 K

⇔580 ⬀200 mm

Black	2700 lm	incl. 1x22 W	EAN 4000870 710173	**71017**
Chrome matt	2700 lm	incl. 1x22 W	EAN 4000870 710104	**71010**

IP44 | Backlight

Atria Shine | Plastic | 230 V

Warm white = 3000 K

ø420 mm

Wood look	2800 lm	incl. 1x22 W	EAN 4000870 710296	**71029**

Neutral white = 4000 K

ø420 mm

Wood look	2800 lm	incl. 1x22 W	EAN 4000870 710340	**71034**

Warm white = 3000 K

⇔293 ⬀293 mm

Wood look	2000 lm	incl. 1x16 W	EAN 4000870 710302	**71030**

Neutral white = 4000 K

⇔293 ⬀293 mm

Wood look	2000 lm	incl. 1x16 W	EAN 4000870 710357	**71035**

Warm white = 3000 K

⇔580 ⬀200 mm

Wood look	2700 lm	incl. 1x22 W	EAN 4000870 710319	**71031**

Neutral white = 4000 K

⇔580 ⬀200 mm

Wood look	2800 lm	incl. 1x22 W	EAN 4000870 710364	**71036**

Backlight

Atria Shine Plastic 230 V

Warm white = 3000 K

⇔580 ⇗200 mm

White | 2700 lm | incl. 1x22 W EAN 4000870 799253 **79925**

Neutral white = 4000 K

⇔580 ⇗200 mm

White | 2700 lm | incl. 1x22 W EAN 4000870 799260 **79926**

Alya Plastic 230 V

White select = 3000 | 4000 | 6500 K

⌀230 mm

White | 2200 lm | incl. 1x17 W EAN 4000870 711866 **71186**

⌀300 mm

White | 3450 lm | incl. 1x29 W EAN 4000870 711873 **71187**

⌀400 mm

White | 4300 lm | incl. 1x35 W EAN 4000870 711880 **71188**

Atria Plastic 230 V

Warm white = 2700 K

⌀220 mm

White	1500 lm	incl. 1x14 W	EAN 4000870 708682	**70868**
Chrome matt	1500 lm	incl. 1x14 W	EAN 4000870 708644	**70864**

⌀300 mm

White	1800 lm	incl. 1x16 W	EAN 4000870 708699	**70869**
Chrome matt	1800 lm	incl. 1x16 W	EAN 4000870 708651	**70865**

⇔220 ⇗220 mm

White	1500 lm	incl. 1x14 W	EAN 4000870 708705	**70870**
Chrome matt	1500 lm	incl. 1x14 W	EAN 4000870 708668	**70866**

⇔300 ⇗300 mm

White	2000 lm	incl. 1x16,5 W	EAN 4000870 708712	**70871**
Chrome matt	2000 lm	incl. 1x16,5 W	EAN 4000870 708675	**70867**

Atria Plastic 230 V

Neutral white = 4000 K

⌀220 mm

White	1500 lm	incl. 1x14 W	EAN 4000870 709375	**70937**
Chrome matt	1500 lm	incl. 1x15 W	EAN 4000870 709337	**70933**

⌀300 mm

Chrome matt	1800 lm	incl. 1x16 W	EAN 4000870 709344	**70934**

⇔220 ⇗220 mm

White	1500 lm	incl. 1x14 W	EAN 4000870 709382	**70938**
Chrome matt	1500 lm	incl. 1x16 W	EAN 4000870 709351	**70935**

⇔300 ⇗300 mm

White	1800 lm	incl. 1x16,5 W	EAN 4000870 709399	**70939**
Chrome matt	1800 lm	incl. 1x16,5 W	EAN 4000870 709368	**70936**

IP44

Cosara Fabric/Plastic 230 V

Warm white = 3000 K

ø300 mm

Beige	1700 lm	incl. 1x15 W	EAN 4000870 710524	**71052**
Dark grey	1700 lm	incl. 1x15 W	EAN 4000870 710531	**71053**

Neutral white = 4000 K

ø300 mm

Beige	1800 lm	incl. 1x15 W	EAN 4000870 710548	**71054**
Dark grey	1800 lm	incl. 1x15 W	EAN 4000870 710555	**71055**

Abia Plastic 230 V

Warm white = 2700 K

ø300 mm

White	3200 lm	incl. 1x22 W	EAN 4000870 708996	**70899**
Black matt	3200 lm	incl. 1x22 W	EAN 4000870 709849	**70984**
Dark grey	3200 lm	incl. 1x22 W	EAN 4000870 709887	**70988**
Chrome matt	3200 lm	incl. 1x22 W	EAN 4000870 709832	**70983**

Neutral white = 4000 K

ø300 mm

White	3200 lm	incl. 1x22 W	EAN 4000870 710210	**71021**
Chrome matt	3200 lm	incl. 1x22 W	EAN 4000870 710234	**71023**

Warm white = 2700 K

⇔300 ⇗300 mm

White	3200 lm	incl. 1x22 W	EAN 4000870 709009	**70900**
Black matt	3200 lm	incl. 1x22 W	EAN 4000870 709856	**70985**
Chrome matt	3200 lm	incl. 1x22 W	EAN 4000870 709825	**70982**

Neutral white = 4000 K

⇔300 ⇗300 mm

White	3200 lm	incl. 1x22 W	EAN 4000870 710227	**71022**

Lunar | Aluminium | 230 V

Warm white = 3000 K

ø170 mm

White	1300 lm	incl. 1x11 W	EAN 4000870 706411	**70641**

ø225 mm

White	1550 lm	incl. 1x12,5 W	EAN 4000870 706428	**70642**

ø300 mm

White	1950 lm	incl. 1x16 W	EAN 4000870 706435	**70643**
Chrome matt	1950 lm	incl. 1x16 W	EAN 4000870 706558	**70655**

ø400 mm

Chrome matt	2600 lm	incl. 1x22 W	EAN 4000870 706565	**70656**

Lunar | Aluminium | 230 V

Warm white = 3000 K

⇔300 ⇗300 mm

White	1950 lm	incl. 1x16 W	EAN 4000870 706466	**70646**
Chrome matt	1950 lm	incl. 1x16 W	EAN 4000870 706503	**70650**

⇔400 ⇗400 mm

Chrome matt	2600 lm	incl. 1x22 W	EAN 4000870 706510	**70651**

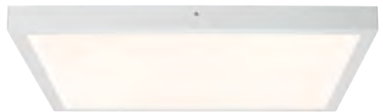

⇔600 ⇗600 mm

White	3200 lm	incl. 1x25 W	EAN 4000870 706473	**70647**

Downlights

Einbauleuchten sorgen für dezente, effektive Beleuchtung mit klarer Linienführung. Ob im Wohnraum, Flur oder Bad – Einbauleuchten fügen sich unauffällig in jede Decke ein und setzen gezielte Lichtakzente.

Schwenkbare Varianten ermöglichen eine flexible Ausrichtung, dimmbare Modelle passen sich jeder Stimmung an. Feuchtraumgeeignete Ausführungen bieten Sicherheit in Bad und Küche. Auch smarte Einbauleuchten sind Teil des Sortiments – steuerbar per App oder Sprachbefehl.

Funktion trifft Design für durchdachte Lichtlösungen in jedem Raum.

Les spots encastrés aux lignes épurées assurent un éclairage discret et efficace. Que ce soit dans le salon, le couloir ou la salle de bain, les spots encastrés s'intègrent discrètement dans n'importe quel plafond et créent des accents lumineux ciblés.

Les variantes orientables offrent une grande flexibilité tandis que les modèles gradables s'adaptent à toutes les ambiances. Les modèles adaptés aux pièces humides apportent de la sécurité dans la salle de bains et la cuisine. Des spots encastrés intelligents font également partie de la gamme – contrôlables par application ou commande vocale.

Quand la fonctionnalité rencontre le design, cela donne des solutions d'éclairage bien pensées pour chaque pièce.

Inbouwlampen zorgen voor een subtiele, effectieve verlichting met strakke vormgeving. Of ze nu in de woonkamer, gang of badkamer hangen, inbouwlampen passen onopvallend in elk plafond en zetten gerichte lichtaccenten.

Bij zwenkbare varianten is het mogelijk om ze flexibel te richten, terwijl dimbare modellen zich aan elke sfeer aanpassen. Uitvoeringen die geschikt zijn voor vochtige ruimtes bieden bescherming in de badkamer en keuken. Ook smart inbouwlampen maken deel uit van het assortiment en zijn bestuurbaar via app of spraakcommando.

Een combinatie van functie en design voor doordachte lichtoplossingen in elke ruimte.

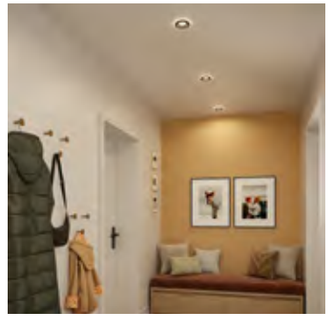

Recessed luminaires provide discreet, effective lighting with clean, minimalist lines. Whether in living spaces, hallways or bathrooms, they integrate seamlessly into any ceiling and offer targeted light accents.

Swivelling models allow for flexible light direction, while dimmable options adapt to any mood. Versions suitable for damp environments ensure safety in bathrooms and kitchens. The range also includes smart recessed luminaires, controllable via app or voice command.

A perfect blend of function and design – delivering refined lighting solutions for every room.

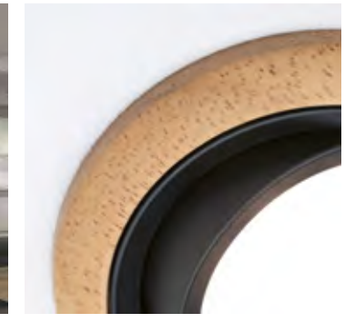

Recessed panels

Einbau-Panels vereinen flächiges Licht mit moderner Zurückhaltung. Die ultraflachen Leuchten schließen bündig mit der Decke ab und sorgen für eine gleichmäßige, blendfreie Ausleuchtung – ideal für Wohnräume, Flure oder Arbeitsbereiche. Modelle mit einstellbarer Lichtfarbe schaffen je nach Bedarf eine konzentrierte oder entspannte Atmosphäre. Varianten mit einstellbarer Klemmfeder lassen sich stufenlos auf unterschiedliche Einbaudurchmesser anpassen. Dank smarter Steuerung per App oder Sprachbefehl lassen sich Helligkeit und Farbtemperatur flexibel anpassen. Einbau-Panels bieten clevere Technik in puristischem Design für ein stimmiges Lichtkonzept.

Les panneaux encastrés allient lumière étendue et discrétion moderne. Les luminaires ultraplats affleurent le plafond et assurent un éclairage uniforme et non éblouissant – idéal pour les pièces à vivre, les couloirs ou les espaces de travail. Les modèles à température de couleur réglable créent une atmosphère concentrée ou détendue selon les besoins. Les variantes avec ressort de serrage réglable s'adaptent aux différents diamètres d'encastrement. Grâce au contrôle intelligent par application ou par commande vocale, la luminosité et la température de couleur sont réglables de manière flexible. Les panneaux encastrés offrent une technologie intelligente dans un design épuré pour un concept d'éclairage cohérent.

Inbouwpanelen verbinden egaal licht met moderne strakheid. De ultravlakke armaturen sluiten perfect op het plafond aan en zorgen voor een gelijkmatige, niet-verblindende verlichting: ideaal voor woonkamers, gangen of werkruimtes. Modellen met instelbare lichtkleur creëren naar wens een geconcentreerde of ontspannen sfeer. Varianten met instelbare klemveer kunnen traploos worden aangepast aan verschillende inbouwdiameters. Dankzij de smart besturing via app of spraakcommando kunnen de helderheid en kleurtemperatuur flexibel worden aangepast. Inbouwpanelen bieden clevere techniek in puristisch design voor een sfeervol lichtontwerp.

Recessed panels combine broad, even lighting with a sleek, understated look. These ultra-flat luminaires sit flush with the ceiling, providing uniform, glare-free illumination – ideal for living spaces, hallways or work areas. Models with adjustable light colour create either a focused or relaxed atmosphere, depending on your needs. Versions with adjustable spring clips can be seamlessly adapted to different installation diameters. Thanks to smart control via app or voice command, both brightness and colour temperature can be easily customised. Recessed panels offer clever technology in a minimalist design – the perfect choice for a cohesive lighting scheme.

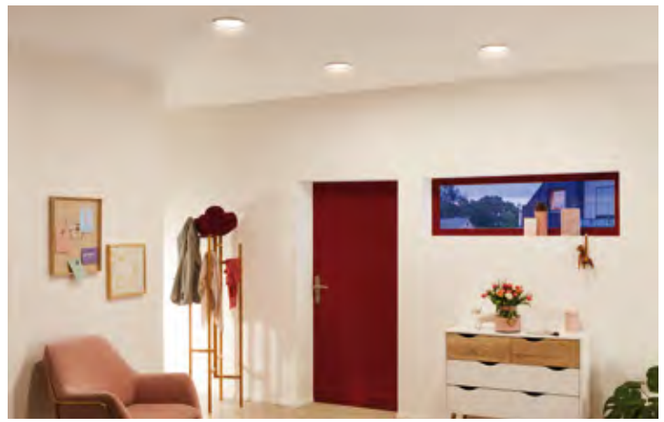

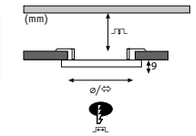

IP44

smart controllable

zigbee

Veluna VariFit Edge | Plastic

Tunable white = 3000 - 6500 K

ø160 mm

White	1700 lm	incl. 1×15,5 W	68–140 mm	EAN 4000870 799567	**79956**

ø200 mm

White	2000 lm	incl. 1×18 W	68–180 mm	EAN 4000870 799574	**79957**

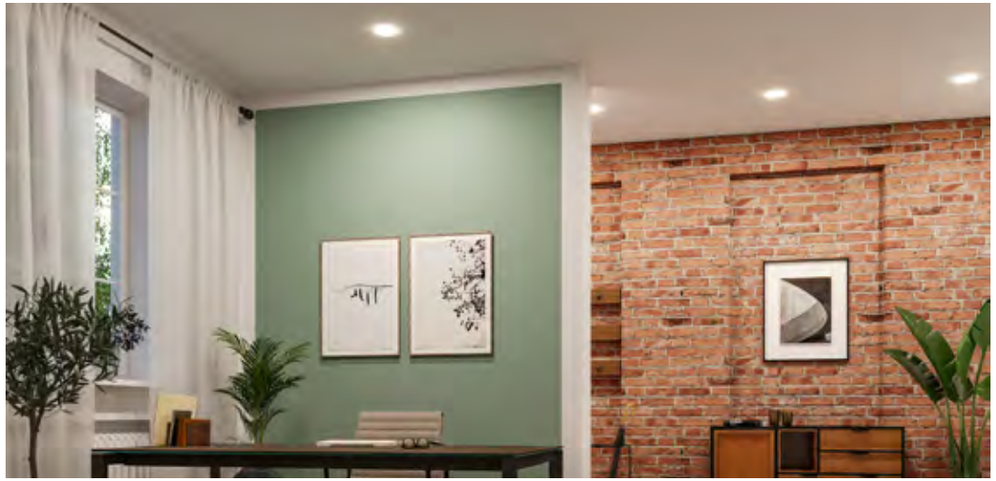

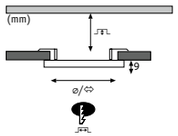

IP44

Veluna VariFit Edge Plastic

Warm white = 3000 K

ø90 mm

White	700 lm	incl. 1×6 W	35 mm	50–70 mm	EAN 4000870 799444	**79944**

ø160 mm

White	1600 lm	incl. 1×12 W	30 mm	68–140 mm	EAN 4000870 799451	**79945**

ø200 mm

White	2000 lm	incl. 1×17 W	45 mm	68–180 mm	EAN 4000870 799468	**79946**

Neutral white = 4000 K

ø90 mm

White	750 lm	incl. 1×6 W	35 mm	50–70 mm	EAN 4000870 799505	**79950**

ø160 mm

White	1600 lm	incl. 1×12 W	30 mm	68–140 mm	EAN 4000870 799512	**79951**

ø200 mm

White	2000 lm	incl. 1×17 W	45 mm	68–180 mm	EAN 4000870 799529	**79952**

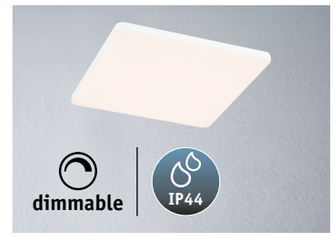

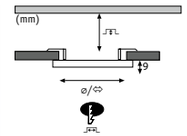

IP44

Veluna VariFit Edge Plastic

Warm white = 3000 K

⇔90 ⇗90 mm

White	700 lm	incl. 1×6 W	35 mm	50–70 mm	EAN 4000870 799475	**79947**

⇔200 ⇗200 mm

White	2000 lm	incl. 1×17 W	45 mm	68–180 mm	EAN 4000870 799499	**79949**

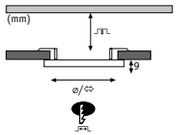

IP44

Veluna VariFit Edge

Plastic

Warm white = 3000 K

ø90 mm

White	700 lm	incl. 1×6 W	35 mm	50–70 mm	EAN 4000870 799383	**79938**

ø120 mm

White	1000 lm	incl. 1×8,5 W	45 mm	50–100 mm	EAN 4000870 799390	**79939**

ø160 mm

White	1600 lm	incl. 1×12 W	30 mm	68–140 mm	EAN 4000870 799406	**79940**

Neutral white = 4000 K

ø90 mm

White	750 lm	incl. 1×6 W	35 mm	50–70 mm	EAN 4000870 799321	**79932**

ø120 mm

White	1000 lm	incl. 1×8,5 W	45 mm	50–100 mm	EAN 4000870 799338	**79933**

ø160 mm

White	1600 lm	incl. 1×12 W	30 mm	68–140 mm	EAN 4000870 799345	**79934**

Warm white = 3000 K

⇔120 ⬀120 mm

White	1000 lm	incl. 1×8,5 W	45 mm	50–100 mm	EAN 4000870 799420	**79942**

⇔160 ⬀160 mm

White	1600 lm	incl. 1×12 W	30 mm	68–140 mm	EAN 4000870 799437	**79943**

Neutral white = 4000 K

⇔90 ⬀90 mm

White	750 lm	incl. 1×6 W	35 mm	50–70 mm	EAN 4000870 799352	**79935**

⇔120 ⬀120 mm

White	1000 lm	incl. 1×8,5 W	45 mm	50–100 mm	EAN 4000870 799369	**79936**

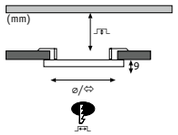

tunable white
zigbee
IP44

smart controllable

zigbee

Veluna VariFit

Plastic

Tunable white = 3000 - 6500 K

ø185 mm

Satin	1600 lm	incl. 1×15 W	75-110 mm	60 - 160 mm	EAN 4000870 953860	**95386**

ø215 mm

Satin	1900 lm	incl. 1×17 W	75-110 mm	60 - 190 mm	EAN 4000870 953877	**95387**

⇔185 ⬀185 mm

Satin	1600 lm	incl. 1×15 W	75-110 mm	60 - 160 mm	EAN 4000870 953846	**95384**

⇔215 ⬀215 mm

Satin	1900 lm	incl. 1×17 W	75-110 mm	60 - 190 mm	EAN 4000870 953853	**95385**

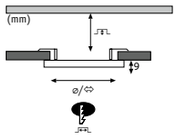

IP44

Veluna VariFit | Plastic

Warm white = 3000 K

ø75 mm

Satin	500 lm	| incl. 1×4,5 W	45 mm	45 - 55 mm	EAN 4000870 923870	**92387**

ø125 mm

Satin	900 lm	| incl. 1×8,5 W	30 mm	45 - 100 mm	EAN 4000870 923887	**92388**

ø185 mm

Satin	1850 lm	| incl. 1×17 W	55 mm	45 - 160 mm	EAN 4000870 923894	**92389**

Neutral white = 4000 K

ø75 mm

Satin	550 lm	| incl. 1×4,5 W	45 mm	45 - 55 mm	EAN 4000870 923900	**92390**

ø125 mm

Satin	1000 lm	| incl. 1×8,5 W	30 mm	45 - 100 mm	EAN 4000870 923917	**92391**

ø185 mm

Satin	1900 lm	| incl. 1×17,5 W	55 mm	45 - 160 mm	EAN 4000870 923924	**92392**

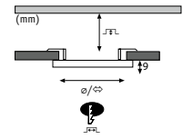

IP44

Veluna VariFit | Plastic

Warm white = 3000 K

⇔75 ⬀75 mm

Satin	500 lm	| incl. 1×4,5 W	45 mm	45 - 55 mm	EAN 4000870 923931	**92393**

⇔125 ⬀125 mm

Satin	900 lm	| incl. 1×8,5 W	30 mm	45 - 100 mm	EAN 4000870 923948	**92394**

⇔185 ⬀185 mm

Satin	1850 lm	| incl. 1×17 W	55 mm	45 - 160 mm	EAN 4000870 923955	**92395**

Neutral white = 4000 K

⇔75 ⬀75 mm

Satin	550 lm	| incl. 1×4,5 W	45 mm	45 - 55 mm	EAN 4000870 923962	**92396**

⇔125 ⬀125 mm

Satin	1050 lm	| incl. 1×8,5 W	30 mm	45 - 100 mm	EAN 4000870 923979	**92397**

⇔185 ⬀185 mm

Satin	1900 lm	| incl. 1×17,5 W	55 mm	45 - 160 mm	EAN 4000870 923986	**92398**

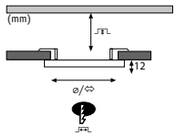

smart controllable

zigbee

Areo VariFit Tunable White Plastic

Tunable white = 3000 - 6500 K

ø175 mm

White	1700 lm	incl. 1×13 W	45-85 mm	50 - 140 mm	EAN 4000870 930434	**93043**

ø175 mm

Chrome matt	1700 lm	incl. 1×13 W	45-85 mm	50 - 140 mm	EAN 4000870 930458	**93045**

ø230 mm

White	2000 lm	incl. 1×16 W	45-85 mm	50 - 195 mm	EAN 4000870 930441	**93044**

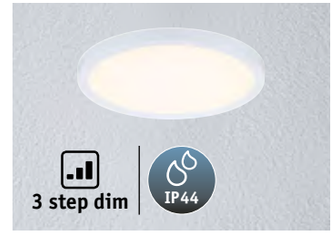

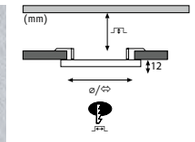

Areo VariFit Plastic

Warm white = 3000 K

ø175 mm

White	1800 lm	incl. 1×13 W	45-70 mm	50 - 140 mm	EAN 4000870 930496	**93049**

ø175 mm

Chrome matt	1800 lm	incl. 1×13 W	45-70 mm	50 - 140 mm	EAN 4000870 930519	**93051**

ø230 mm

White	2000 lm	incl. 1×16 W	45-70 mm	50 - 195 mm	EAN 4000870 930502	**93050**

ø230 mm

Chrome	2000 lm	incl. 1×16 W	45-70 mm	50 - 195 mm	EAN 4000870 930526	**93052**

Neutral white = 4000 K

ø175 mm

White	1800 lm	incl. 1×13 W	45-70 mm	50 - 140 mm	EAN 4000870 930557	**93055**

ø175 mm

Chrome matt	1800 lm	incl. 1×13 W	45-70 mm	50 - 140 mm	EAN 4000870 930571	**93057**

ø230 mm

White	2000 lm	incl. 1×16 W	45-70 mm	50 - 195 mm	EAN 4000870 930564	**93056**

ø230 mm

Chrome matt	2000 lm	incl. 1×16 W	45-70 mm	50 - 195 mm	EAN 4000870 930588	**93058**

Warm white = 3000 K

⇔175 ⇗175 mm

White	1800 lm	incl. 1×13 W	45-70 mm	50 - 140 mm	EAN 4000870 930533	**93053**

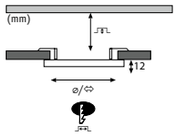

IP44

Areo VariFit

Plastic

Warm white = 3000 K

ø118 mm

White	850 lm	incl. 1×6,5 W	45-70 mm	50 - 85 mm	EAN 4000870 930311	**93031**

ø118 mm

Black	850 lm	incl. 1×6,5 W	45–70 mm	50 mm	EAN 4000870 799604	**79960**

ø118 mm

Chrome matt	850 lm	incl. 1×6,5 W	45-70 mm	50 - 85 mm	EAN 4000870 930335	**93033**

ø175 mm

White	1800 lm	incl. 1×13 W	45-70 mm	50 - 140 mm	EAN 4000870 930328	**93032**

ø175 mm

Chrome matt	1800 lm	incl. 1×13 W	45-70 mm	50 - 140 mm	EAN 4000870 930342	**93034**

Neutral white = 4000 K

ø118 mm

White	850 lm	incl. 1×6,5 W	45-70 mm	50 - 85 mm	EAN 4000870 930359	**93035**

ø118 mm

Chrome matt	850 lm	incl. 1×6,5 W	45-70 mm	50 - 85 mm	EAN 4000870 930373	**93037**

ø175 mm

White	1800 lm	incl. 1×13 W	45-70 mm	50 - 140 mm	EAN 4000870 930366	**93036**

ø175 mm

Black	1800 lm	incl. 1×13 W	45–70 mm	50 mm	EAN 4000870 799635	**79963**

ø175 mm

Chrome matt	1800 lm	incl. 1×13 W	45-70 mm	50 - 140 mm	EAN 4000870 930380	**93038**

Warm white = 3000 K

⇔118 ⇗118 mm

White	850 lm	incl. 1×6,5 W	45-70 mm	50 - 85 mm	EAN 4000870 930397	**93039**

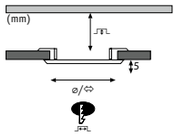

IP44

Quality Line Panel IP44

Plastic

Warm white = 2700 K

ø170 mm

White	1130 lm	incl. 1×11,1 W	35 mm	150 mm	EAN 4000870 920626	**92062**

ø170 mm

Chrome matt	1130 lm	incl. 1×11,1 W	35 mm	150 mm	EAN 4000870 920749	**92074**

Neutral white = 4000 K

ø115 mm

White	671 lm	incl. 1×6 W	35 mm	100 mm	EAN 4000870 920589	**92058**

ø115 mm

Chrome matt	671 lm	incl. 1×6 W	35 mm	100 mm	EAN 4000870 920701	**92070**

ø170 mm

White	1262 lm	incl. 1×12 W	35 mm	150 mm	EAN 4000870 920596	**92059**

ø170 mm

Chrome matt	1262 lm	incl. 1×12 W	35 mm	150 mm	EAN 4000870 920718	**92071**

ø220 mm

White	1800 lm	incl. 1×16,5 W	35 mm	200 mm	EAN 4000870 920602	**92060**

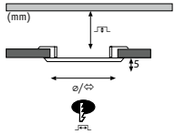

IP44

Quality Line Panel IP44

Plastic

Warm white = 2700 K

165 165 mm

White	1130 lm	incl. 1×11,1 W	35 mm	155 x 155 mm	EAN 4000870 920688	**92068**

165 165 mm

Chrome matt	1119 lm	incl. 1×12 W	35 mm	155 x 155 mm	EAN 4000870 920800	**92080**

Neutral white = 4000 K

115 115 mm

White	671 lm	incl. 1×6 W	35 mm	105 x 105 mm	EAN 4000870 920640	**92064**

115 115 mm

Chrome matt	671 lm	incl. 1×6 W	35 mm	105 x 105 mm	EAN 4000870 920763	**92076**

165 165 mm

White	1263 lm	incl. 1×12 W	35 mm	155 x 155 mm	EAN 4000870 920657	**92065**

165 165 mm

Chrome matt	1263 lm	incl. 1×12 W	35 mm	155 x 155 mm	EAN 4000870 920770	**92077**

220 220 mm

White	1800 lm	incl. 1×16,5 W	35 mm	205 x 205 mm	EAN 4000870 920664	**92066**

220 220 mm

Chrome matt	1800 lm	incl. 1×16,5 W	35 mm	205 x 205 mm	EAN 4000870 920787	**92078**

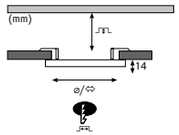

IP23

Sensor
180°
2,5-5m
On 30 sec.

2in1 Cover-it Panels

Plastic

Neutral white = 4000 K

ø225 mm

Matt white	1800 lm	incl. 1×16,5 W	45 mm	50–180 mm	EAN 4000870 953914	**95391**

ø330 mm

Matt white	2460 lm	incl. 1×22 W	45 mm	50–260 mm	EAN 4000870 953921	**95392**

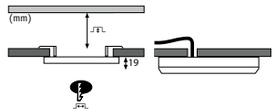

IP23

2in1 Cover-it Panels

Plastic

Warm white = 3000 K

ø116 mm

Matt white	810 lm	incl. 1×4,5 W	35 mm	55 - 100 mm	EAN 4000870 037256	**3725**

Neutral white = 4000 K

ø225 mm

Matt white	1800 lm	incl. 1×16,5 W	35 mm	50 mm	EAN 4000870 953891	**95389**

Base

Die Einbauleuchten-Serie Base bietet praktische Leuchten für eine zuverlässige Grundbeleuchtung im ganzen Haus. Mit ihrem klaren, funktionalen Design fügen sich die Leuchten dezent in jede Decke ein – ob im Flur, Wohnbereich oder Keller. LED-Leuchtmittel sorgen für energieeffizientes, langlebiges Licht. Einige Varianten sind dimmbar, stufen-dimmbar oder smart steuerbar und ermöglichen so eine flexible Lichtgestaltung. Auch für Feuchträume sind passende Varianten erhältlich. Die Base Serie steht für solide Qualität, einfache Montage und ein gutes Preis-Leistungs-Verhältnis.

La série de spots encastrés Base propose des luminaires pratiques pour un éclairage de base fiable dans toute la maison. Avec leur design clair et fonctionnel, les luminaires s'intègrent discrètement dans tous les plafonds, que ce soit dans le couloir, les espaces de vie ou la cave. Les ampoules LED assurent une lumière économe en énergie et ayant une longue durée de vie. Certaines variantes sont gradables, gradables par paliers ou à commande intelligente. Elles permettent ainsi une conception flexible de l'éclairage. Des variantes adaptées aux pièces humides sont également disponibles. La série Base est synonyme de robustesse, de montage facile et d'un bon rapport qualité-prix.

De serie Base met inbouwlampen biedt praktische armaturen voor een betrouwbare basisverlichting in het hele huis. Met hun strakke, functionele design passen de armaturen elegant in elk plafond, of dit nu in de gang, woonkamer of kelder is. LED-verlichtingsmiddelen zorgen voor een energie-efficiënt, duurzaam licht. Enkele varianten zijn dimbaar, dimbaar in standen of smart bestuurbaar. Zo maken ze een flexibel lichtontwerp mogelijk. Ook voor vochtige ruimtes zijn geschikte varianten verkrijgbaar. De serie Base staat voor solide kwaliteit, eenvoudige montage en een goede prijs-kwaliteitverhouding.

The Base recessed luminaires series offers practical lighting for reliable basic illumination throughout the home. With their clean, functional design, the luminaires blend discreetly into any ceiling – whether in hallways, living areas or basements. LED lamps provide energy-efficient, long-lasting light. Selected models are dimmable, offer step-dimming or can be controlled via smart technology, allowing for flexible lighting design. Versions suitable for damp rooms are also available. The Base series stands for dependable quality, easy installation and excellent value for money.

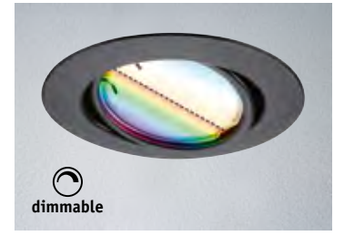

RGBW
smart controllable
zigbee

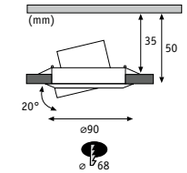

IP20

Base | Metal

White

incl. 3x4,9 W | 3×420 lm | Coin | 3000 - 6500 K | ∢110° | EAN 4000870 924662 | **92466**

Brushed iron

incl. 3x4,9 W | 3×420 lm | Coin | 3000 - 6500 K | ∢110° | EAN 4000870 924679 | **92467**

Black matt

incl. 3x4,9 W | 3×420 lm | Coin | 3000 - 6500 K | ∢110° | EAN 4000870 924686 | **92468**

smart controllable
zigbee

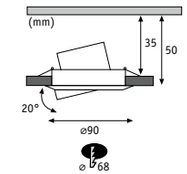

IP20

Base | Metal

White

incl. 3x4,9 W | 3×430 lm | Coin | 3000 K | ∢110° | EAN 4000870 924631 | **92463**

Brushed iron

incl. 3x4,9 W | 3×430 lm | Coin | 3000 K | ∢110° | EAN 4000870 924648 | **92464**

Black matt

incl. 3x4,9 W | 3×430 lm | Coin | 3000 K | ∢110° | EAN 4000870 924655 | **92465**

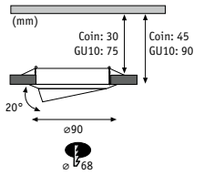

3 step dim IP20

Base — Metal

White

incl. 3x5 W	3×370 lm	Coin	3000 K	100°	EAN 4000870 934272	**93427**

Brushed iron

incl. 3x5 W	3×370 lm	Coin	3000 K	100°	EAN 4000870 934258	**93425**

IP20

Base — Metal

White

incl. 1x5 W	370 lm	Coin	3000 K	100°	EAN 4000870 934135	**93413**
incl. 3x5 W	3×370 lm	Coin	3000 K	100°	EAN 4000870 934234	**93423**

Brushed iron

incl. 1x5 W	370 lm	Coin	3000 K	100°	EAN 4000870 934142	**93414**
incl. 3x5 W	3×370 lm	Coin	3000 K	100°	EAN 4000870 934210	**93421**

3 step dim IP20

Base — Metal

White

incl. 3x5 W	3×350 lm	GU10	3000 K	38°	EAN 4000870 934265	**93426**

Brushed iron

incl. 3x5 W	3×350 lm	GU10	3000 K	38°	EAN 4000870 934241	**93424**

IP20

Base — Metal

White

incl. 1x5 W	350 lm	GU10	3000 K	100°	EAN 4000870 934111	**93411**
incl. 3x5 W	3×350 lm	GU10	3000 K	100°	EAN 4000870 934227	**93422**

Brushed iron

incl. 1x5 W	350 lm	GU10	3000 K	100°	EAN 4000870 934128	**93412**
incl. 3x5 W	3×350 lm	GU10	3000 K	100°	EAN 4000870 934203	**93420**

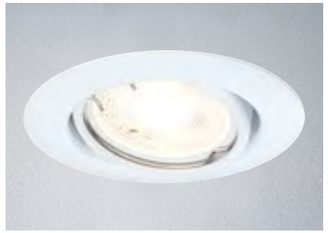

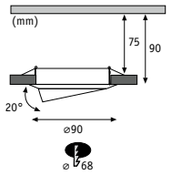

IP20

Base — Metal

White

10x max. 10 W	GU10/Coin	EAN 4000870 934005	**93400**

Brushed iron

10x max. 10 W	GU10/Coin	EAN 4000870 933992	**93399**

smart controllable

zigbee

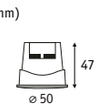

Base Coin Smart — Plastic Satin

RGBW

	W		⌀ mm	↕ mm	lm		K		EAN	
F	**incl. 4,9** 9 VA	Coin	50	47	420	110	3000 - 6500 K	25.000	4000870 924709	**92470**

dimmable

	W		⌀ mm	↕ mm	lm		K		EAN	
F	**incl. 4,9** 9 VA	Coin	50	47	430	110	3.000	25.000	4000870 924693	**92469**

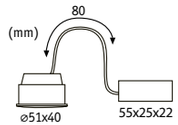

Base Coin — Plastic Opal

3 step dim

	W		⌀ mm	↕ mm	lm		K		EAN	
G	**incl. 5** 10,5 VA	Coin	51	40	370	100	3.000	15.000	4000870 930779	**93077**

Base Coin — Plastic Satin

	W		⌀ mm	↕ mm	lm		K		EAN	
G	**incl. 5** 8,3 VA	Coin	51	40	370	100	3.000	15.000	4000870 930762	**93076**

Nova

Die Einbauleuchten-Serie Nova bietet eine solide Lichtlösung für vielfältige Anwendungen. Die Leuchten sind in verschiedenen Ausführungen erhältlich, darunter starre und schwenkbare Modelle, die eine flexible Lichtausrichtung ermöglichen. Mit Schutzarten bis zu IP44 eignen sie sich sowohl für Trocken- als auch für Feuchträume. Die Leuchten sind fertig bestückt mit wechselbaren GU10-Leuchtmitteln oder LED-Coins und bieten Optionen wie Schaltbarkeit oder 3-Stufen-Dimmfunktion. Gefertigt aus hochwertigem Alu-Druckguss, fügen sie sich nahtlos in jedes Raumkonzept ein.

La série de spots encastrés Nova offre une solution d'éclairage fiable pour de nombreuses applications. Les luminaires sont disponibles en plusieurs versions, dont des modèles fixes et orientables qui permettent une orientation flexible de la lumière. Avec des degrés de protection allant jusqu'à IP44, ils conviennent aussi bien aux espaces secs qu'aux espaces humides. Les luminaires sont équipés d'ampoules GU10 interchangeables ou de LED Coins et offrent des options telles que la possibilité de commutation ou la fonction de variation d'intensité sur trois niveaux. Fabriqués en aluminium moulé sous pression de haute qualité, ils s'intègrent parfaitement dans tout concept d'aménagement.

De serie Nova met inbouwlampen biedt een solide lichtoplossing voor meerdere toepassingen. De armaturen zijn verkrijgbaar in verschillende uitvoeringen, waaronder stijve en zwenkbare modellen die een flexibele lichtuitstraling mogelijk maken. Met beschermingsgraden tot IP44 zijn ze zowel geschikt voor droge als voor vochtige ruimtes. De armaturen worden kant-en-klaar geleverd met vervangbare GU10-verlichtingsmiddelen of LED-coins. Bovendien hebben ze opties en kunnen ze bijvoorbeeld worden geschakeld of in 3 standen gedimd. Ze zijn gemaakt van hoogwaardig persgegoten aluminium, waardoor ze naadloos in elk interieur passen.

The Nova recessed luminaire series offers a reliable lighting solution for a wide range of applications. Available in various designs – including rigid and swivelling models – the luminaires allow for flexible light direction. With protection classes of up to IP44, they are suitable for use in both dry and damp environments. Each luminaire comes pre-equipped with replaceable GU10 lamps or LED coins and offers features such as switchability or a 3-step dimming function. Made from high-quality die-cast aluminium, they integrate seamlessly into any interior design scheme.

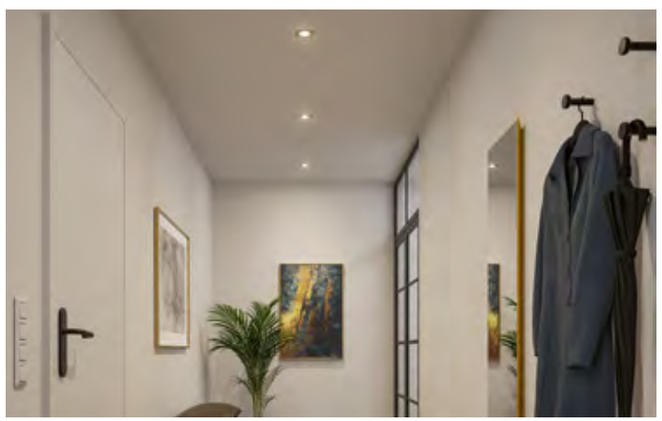

RGBW
smart controllable
zigbee

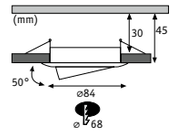

IP23

Nova | Aluminium

Matt white

incl. 1x6 W	500 lm	Coin	2200 - 6500 K	100°	EAN 4000870 924389	new	92438
incl. 3x6 W	3×500 lm	Coin	2200 - 6500 K	100°	EAN 4000870 924334	new	92433

Brushed iron

incl. 1x6 W	500 lm	Coin	2200 - 6500 K	100°	EAN 4000870 924396	new	92439
incl. 3x6 W	3×500 lm	Coin	2200 - 6500 K	100°	EAN 4000870 924341	new	92434

Turned aluminium

incl. 3x6 W	3×500 lm	Coin	2200 - 6500 K	100°	EAN 4000870 924358	new	92435

Black matt

incl. 3x6 W	3×500 lm	Coin	2200 - 6500 K	100°	EAN 4000870 924372	new	92437

Gold matt

incl. 3x6 W	3×500 lm	Coin	2200 - 6500 K	100°	EAN 4000870 924365	new	92436

tunable white
smart controllable
zigbee

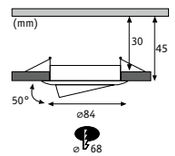

IP23

Nova | Aluminium

Matt white

incl. 3x6 W	3×500 lm	Coin	2200 - 6500 K	100°	EAN 4000870 924402	new	92440

Brushed iron

incl. 3x6 W	3×530 lm	Coin	2200 - 6500 K	100°	EAN 4000870 924419	new	92441

RGBW
smart controllable
zigbee

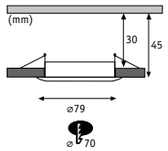

IP44 | ALU rost frei

Nova | Aluminium

Matt white

incl. 3x6 W	3×500 lm	Coin	2200 - 6500 K	∢100 °	EAN 4000870 924495	new	92449

Brushed iron

incl. 3x6 W	3×500 lm	Coin	2200 - 6500 K	∢100 °	EAN 4000870 924501	new	92450

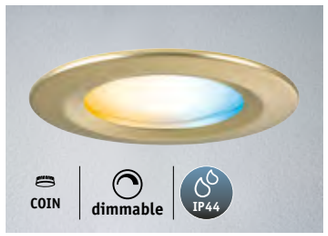

tunable white
smart controllable
zigbee

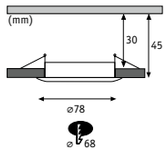

IP44 | ALU rost frei

Nova | Aluminium

Matt white

incl. 1x6 W	530 lm	Coin	2200 - 6500 K	∢100 °	EAN 4000870 924471	new	92447
incl. 3x6 W	3×530 lm	Coin	2200 - 6500 K	∢100 °	EAN 4000870 924426	new	92442

Brushed iron

incl. 1x6 W	530 lm	Coin	2200 - 6500 K	∢100 °	EAN 4000870 924488	new	92448
incl. 3x6 W	3×530 lm	Coin	2200 - 6500 K	∢100 °	EAN 4000870 924433	new	92443

Turned aluminium

incl. 3x6 W	3×530 lm	Coin	2200 - 6500 K	∢100 °	EAN 4000870 924440	new	92444

Black matt

incl. 3x6 W	3×530 lm	Coin	2200 - 6500 K	∢100 °	EAN 4000870 924464	new	92446

Gold matt

incl. 3x6 W	3×530 lm	Coin	2200 - 6500 K	∢100 °	EAN 4000870 924457	new	92445

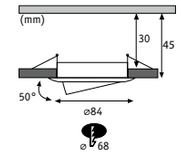

3 step dim | IP23 | ALU rost frei

Nova | Aluminium

Matt white

incl. 1x6 W	470 lm	Coin	2700 K	∢100 °	EAN 4000870 934845		93484
incl. 3x6 W	3×470 lm	Coin	2700 K	∢100 °	EAN 4000870 934852		93485

Brushed iron

incl. 1x6 W	470 lm	Coin	2700 K	∢100 °	EAN 4000870 934821		93482
incl. 3x6 W	3×470 lm	Coin	2700 K	∢100 °	EAN 4000870 934838		93483

Turned aluminium

incl. 1x6 W	470 lm	Coin	2700 K	∢100 °	EAN 4000870 934869		93486
incl. 3x6 W	3×470 lm	Coin	2700 K	∢100 °	EAN 4000870 934876		93487

Chrome

incl. 3x6 W	3×470 lm	Coin	2700 K	∢100 °	EAN 4000870 934883		93488

Black matt

incl. 3x6 W	3×470 lm	Coin	2700 K	∢100 °	EAN 4000870 944721		94472

Gold matt

incl. 3x6 W	3×470 lm	Coin	2700 K	∢100 °	EAN 4000870 924068	new	92406

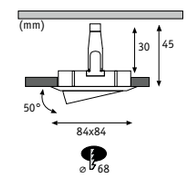

3 step dim | IP23 | ALU rost frei

Nova | Aluminium

Matt white

incl. 3x6 W	3×470 lm	Coin	2700 K	∢100 °	EAN 4000870 934906		93490

Turned aluminium

incl. 3x6 W	3×470 lm	Coin	2700 K	∢100 °	EAN 4000870 934920		93492

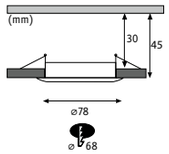

3 step dim IP44 ALU rost frei

Nova Aluminium

Matt white

incl. 1x6 W	470 lm	Coin	2700 K	100 °	EAN 4000870 934951		**93495**
incl. 3x6 W	3×470 lm	Coin	2700 K	100 °	EAN 4000870 934968		**93496**

Brushed iron

incl. 1x6 W	470 lm	Coin	2700 K	100 °	EAN 4000870 934937		**93493**
incl. 3x6 W	3×470 lm	Coin	2700 K	100 °	EAN 4000870 934944		**93494**

Turned aluminium

incl. 3x6 W	3×470 lm	Coin	2700 K	100 °	EAN 4000870 934982		**93498**

Chrome

incl. 3x6 W	3×470 lm	Coin	2700 K	100 °	EAN 4000870 934999		**93499**

Black matt

incl. 3x6 W	3×470 lm	Coin	2700 K	100 °	EAN 4000870 944745		**94474**

Gold matt

incl. 3x6 W	3×470 lm	Coin	2700 K	100 °	EAN 4000870 924075	new	**92407**

Dieses Produkt enthält eine Lichtquelle der Energieeffizienzklasse A.

Ce produit comprend une source lumineuse de la classe d'efficacité énergétique A.

Dit product bevat een lichtbron van de energie-efficiëntieklasse A.

This product contains a light source with energy efficiency class A.

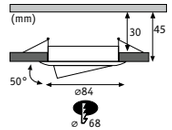

ALU rost frei IP23

Nova Aluminium

Matt white

A incl. 1x2,8 W	505 lm	Coin	4000 K	92 °	EAN 4000870 924532	new	**92453**
A incl. 3x2,8 W	3×505 lm	Coin	4000 K	92 °	EAN 4000870 924556	new	**92455**

Brushed iron

A incl. 1x2,8 W	505 lm	Coin	4000 K	92 °	EAN 4000870 924549	new	**92454**
A incl. 3x2,8 W	3×505 lm	Coin	4000 K	92 °	EAN 4000870 924563	new	**92456**

Black matt

A incl. 3x2,8 W	3×505 lm	Coin	4000 K	92 °	EAN 4000870 924570	new	**92457**

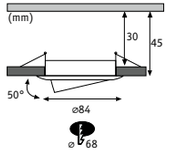

IP23 | ALU rost frei

Nova | Aluminium

Matt white

incl. 1x6 W	470 lm	Coin	2700 K	100 °	EAN 4000870 934487		**93448**
incl. 3x6 W	3×470 lm	Coin	2700 K	100 °	EAN 4000870 934494		**93449**

Brushed iron

incl. 1x6 W	470 lm	Coin	2700 K	100 °	EAN 4000870 934463		**93446**
incl. 3x6 W	3×470 lm	Coin	2700 K	100 °	EAN 4000870 934470		**93447**

Turned aluminium

incl. 3x6 W	3×470 lm	Coin	2700 K	100 °	EAN 4000870 934517		**93451**

Chrome

incl. 3x6 W	3×470 lm	Coin	2700 K	100 °	EAN 4000870 934524		**93452**

Black matt

incl. 3x6 W	3×470 lm	Coin	2700 K	100 °	EAN 4000870 944714		**94471**

Gold matt

incl. 3x6 W	3×470 lm	Coin	2700 K	100 °	EAN 4000870 924044	new	**92404**

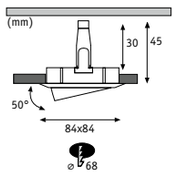

IP23 | ALU rost frei

Nova | Aluminium

Matt white

incl. 3x6 W	3×470 lm	Coin	2700 K	100 °	EAN 4000870 934548		**93454**

Turned aluminium

incl. 3x6 W	3×470 lm	Coin	2700 K	100 °	EAN 4000870 934562		**93456**

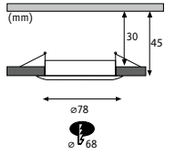

IP44 | ALU rost frei

Nova | Aluminium

Matt white

incl. 1x6 W	470 lm	Coin	2700 K	100 °	EAN 4000870 934593		**93459**
incl. 3x6 W	3×470 lm	Coin	2700 K	100 °	EAN 4000870 934609		**93460**

Brushed iron

incl. 1x6 W	470 lm	Coin	2700 K	100 °	EAN 4000870 934579		**93457**
incl. 3x6 W	3×470 lm	Coin	2700 K	100 °	EAN 4000870 934586		**93458**

Turned aluminium

incl. 1x6 W	470 lm	Coin	2700 K	100 °	EAN 4000870 934616		**93461**
incl. 3x6 W	3×470 lm	Coin	2700 K	100 °	EAN 4000870 934623		**93462**

Chrome

incl. 3x6 W	3×470 lm	Coin	2700 K	100 °	EAN 4000870 934630		**93463**

Black matt

incl. 3x6 W	3×470 lm	Coin	2700 K	100 °	EAN 4000870 944738		**94473**

Gold matt

incl. 3x6 W	3×470 lm	Coin	2700 K	100 °	EAN 4000870 924051	new	**92405**

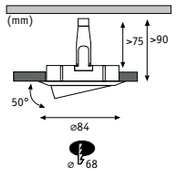

3 step dim IP23 ALU rost frei

Nova Aluminium

Matt white

incl. 1x6,5 W	460 lm	GU10	2700 K	38°	EAN 4000870 934661	**93466**
incl. 3x6,5 W	3×460 lm	GU10	2700 K	38°	EAN 4000870 934678	**93467**

Brushed iron

incl. 1x6,5 W	460 lm	GU10	2700 K	38°	EAN 4000870 934647	**93464**
incl. 3x6,5 W	3×460 lm	GU10	2700 K	38°	EAN 4000870 934654	**93465**

Turned aluminium

incl. 3x6,5 W	3×460 lm	GU10	2700 K	38°	EAN 4000870 934692	**93469**

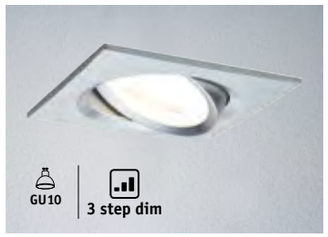

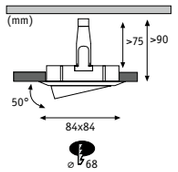

3 step dim IP23 ALU rost frei

Nova Aluminium

Matt white

incl. 3x6,5 W	3×460 lm	GU10	2700 K	38°	EAN 4000870 934722	**93472**

Turned aluminium

incl. 3x6,5 W	3×460 lm	GU10	2700 K	38°	EAN 4000870 934746	**93474**

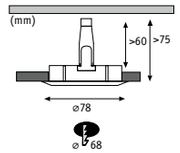

3 step dim IP44 ALU rost frei

Nova Aluminium

Matt white

incl. 3x6,5 W	3×460 lm	GU10	2700 K	38°	EAN 4000870 934784	**93478**

Brushed iron

incl. 3x6,5 W	3×460 lm	GU10	2700 K	38°	EAN 4000870 934760	**93476**

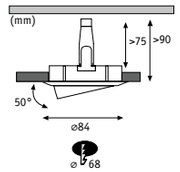

IP23 ALU rost frei

Nova Aluminium

Matt white

incl. 1x6,5 W	460 lm	GU10	2700 K	38°	EAN 4000870 934302	**93430**
incl. 3x6,5 W	3×460 lm	GU10	2700 K	38°	EAN 4000870 934319	**93431**

Brushed iron

incl. 1x6,5 W	460 lm	GU10	2700 K	38°	EAN 4000870 934289	**93428**
incl. 3x6,5 W	3×460 lm	GU10	2700 K	38°	EAN 4000870 934296	**93429**

Turned aluminium

incl. 3x6,5 W	3×460 lm	GU10	2700 K	38°	EAN 4000870 934333	**93433**

Chrome

incl. 3x6,5 W	3×460 lm	GU10	2700 K	38°	EAN 4000870 934340	**93434**

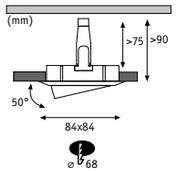

IP23 ALU rost frei

Nova Aluminium

Matt white

incl. 3x6,5 W	3×460 lm	GU10	2700 K	38°	EAN 4000870 934364	**93436**

Turned aluminium

incl. 3x6,5 W	3×460 lm	GU10	2700 K	38°	EAN 4000870 934388	**93438**

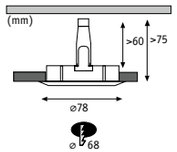

IP44 ALU rost frei

Nova Aluminium

Matt white

incl. 1x6,5 W	460 lm	GU10	2700 K	38°	EAN 4000870 934418	**93441**
incl. 3x6,5 W	3×460 lm	GU10	2700 K	38°	EAN 4000870 934425	**93442**

Brushed iron

incl. 1x6,5 W	460 lm	GU10	2700 K	38°	EAN 4000870 934395	**93439**
incl. 3x6,5 W	3×460 lm	GU10	2700 K	38°	EAN 4000870 934401	**93440**

Turned aluminium

incl. 3x6,5 W	3×460 lm	GU10	2700 K	38°	EAN 4000870 934449	**93444**

Chrome

incl. 3x6,5 W	3×460 lm	GU10	2700 K	38°	EAN 4000870 934456	**93445**

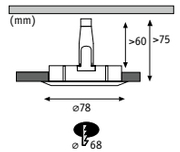

IP44 ALU rost frei

Nova Aluminium

Matt white

incl. 1x6,5 W	470 lm	GU10	4000 K	36°	EAN 4000870 929780	**92978**
incl. 3x6,5 W	3×470 lm	GU10	4000 K	36°	EAN 4000870 929803	**92980**

Brushed iron

incl. 1x6,5 W	470 lm	GU10	4000 K	36°	EAN 4000870 929773	**92977**
incl. 3x6,5 W	3×470 lm	GU10	4000 K	36°	EAN 4000870 929797	**92979**

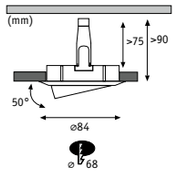

IP20 | AlU rost frei

Nova | Aluminium

Matt white

1x max. 35 W	GU10/Coin	EAN 4000870 936399	**93639**

Turned aluminium

1x max. 35 W	GU10/Coin	EAN 4000870 936405	**93640**

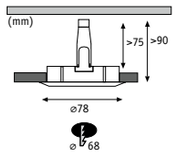

IP44 | AlU rost frei

Nova | Aluminium

Matt white

1x max. 35 W	GU10/Coin	EAN 4000870 936313	**93631**

Nova Coin Smart | Plastic | Satin

	W		⌀ mm	↕ mm	lm		K		EAN	
G	**incl. 6** 8,5 VA	Coin	50	29	500	105	2200 - 6500 K	30.000	4000870 924525	new **92452**

	W		⌀ mm	↕ mm	lm		K		EAN	
G	**incl. 6** 6,7 VA	Coin	50	29	530	105	2200 - 6500 K	30.000	4000870 924518	new **92451**

Nova Coin | Plastic | Satin

	W		⌀ mm	↕ mm	lm		K		EAN	
G	**incl. 6**	Coin	51	30	470	100	2.700	30.000	4000870 930700	**93070**

	W		⌀ mm	↕ mm	lm		K		EAN	
F	**incl. 6** 11 VA	Coin	51	30	530	100	4.000	30.000	4000870 930724	**93072**

Nova Coin | Plastic | Satin

	W		⌀ mm	↕ mm	lm		K		EAN	
A	**incl. 2,8** 5,7 VA	Coin	50	29	505	92	4.000	50.000	4000870 924587	new **92458**

	W		⌀ mm	↕ mm	lm		K		EAN	
G	**incl. 6**	Coin	51	30	470	100	2.700	30.000	4000870 930694	**93069**

	W		⌀ mm	↕ mm	lm		K		EAN	
F	**incl. 6** 12 VA	Coin	51	30	530	100	4.000	30.000	4000870 930717	**93071**

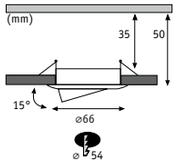

ALU rost frei IP23

Nova Mini | Aluminium

Matt white

incl. 1x4 W	310 lm	Coin	2700 K	38 °	EAN 4000870 942925	**94292**
incl. 3x4 W	3×310 lm	Coin	2700 K	38 °	EAN 4000870 942932	**94293**

Brushed iron

incl. 3x4 W	3×310 lm	Coin	2700 K	38 °	EAN 4000870 942956	**94295**
incl. 1x4 W	310 lm	Coin	2700 K	38 °	EAN 4000870 942949	**94294**

Turned aluminium

incl. 3x4 W	3×310 lm	Coin	2700 K	38 °	EAN 4000870 942970	**94297**

Black matt

incl. 3x4 W	3×310 lm	Coin	2700 K	38 °	EAN 4000870 930830	**93083**

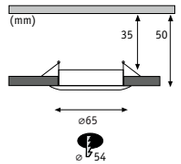

ALU rost frei IP44

Nova Mini | Aluminium

Matt white

incl. 1x4 W	310 lm	Coin	2700 K	38 °	EAN 4000870 942987	**94298**
incl. 3x4 W	3×310 lm	Coin	2700 K	38 °	EAN 4000870 942994	**94299**

Brushed iron

incl. 1x4 W	310 lm	Coin	2700 K	38 °	EAN 4000870 943007	**94300**
incl. 3x4 W	3×310 lm	Coin	2700 K	38 °	EAN 4000870 943014	**94301**

Turned aluminium

incl. 3x4 W	3×310 lm	Coin	2700 K	38 °	EAN 4000870 943052	**94305**

Chrome

incl. 3x4 W	3×310 lm	Coin	2700 K	38 °	EAN 4000870 943038	**94303**

Black matt

incl. 3x4 W	3×310 lm	Coin	2700 K	38 °	EAN 4000870 930847	**93084**

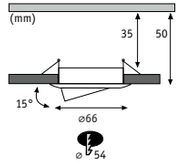

Nova Mini Plus

Aluminium

easy dim

Matt white

incl. 3x4,2 W	3×300 lm	Coin	2700 K	38°	EAN 4000870 929711	**92971**

easy dim

Brushed iron

incl. 3x4,2 W	3×300 lm	Coin	2700 K	38°	EAN 4000870 929735	**92973**

easy dim

Black matt

incl. 3x4 W	3×310 lm	Coin	2700 K	38°	EAN 4000870 930854	**93085**

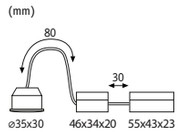

Nova Mini Coin

Plastic Clear

	W		ø mm	mm	lm		K		EAN	
A G	**incl. 4**	Coin	35	27	310	38	2.700	30.000	4000870 943069	**94306**

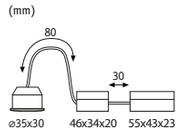

Nova Mini Plus Coin

Plastic Clear

	W		ø mm	mm	lm		K		EAN	
A G	**incl. 4,2**	Coin	35	30	300	38	2.700	30.000	4000870 929766	**92976**

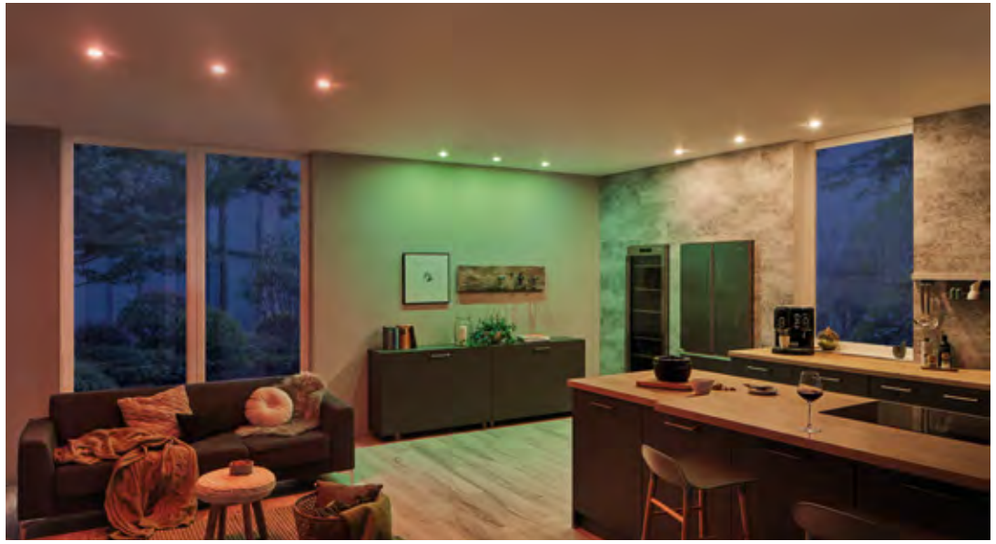

Nova Plus

Die Einbauleuchten-Serie Nova Plus bietet flexible Beleuchtungslösungen für verschiedene Wohnbereiche. Mit schwenkbaren Spots ermöglichen sie eine gezielte Ausleuchtung und passen sich individuellen Bedürfnissen und besonderen Ansprüchen an. Varianten mit IP65 Strahlwasserschutz sind auch für Feuchträume oder den Außenbereich geeignet. Die Leuchten sind dimmbar oder smart steuerbar, so dass die Helligkeit und Lichtstimmung je nach Bedarf angepasst werden kann. Erhältlich in unterschiedlichen Designs und Farben, fügen sie sich nahtlos in jedes Raumkonzept ein.

La série de spots encastrés Nova Plus offre des solutions d'éclairage flexibles pour différents espaces de vie. Les spots orientables permettent un éclairage ciblé et s'adaptent à tous les besoins et exigences particulières. Les variantes avec protection IP65 contre les aspersions sont également adaptées aux pièces humides ou à l'extérieur. Les luminaires sont gradables ou bénéficient du contrôle intelligent, ce qui permet d'adapter la luminosité et l'ambiance lumineuse. Disponibles en différents designs et couleurs, ils s'intègrent parfaitement dans tous les concepts d'aménagement.

De serie Nova Plus met inbouwlampen biedt flexibele verlichtingsoplossingen voor verschillende woonruimtes. Met zwenkbare spots maken ze een gerichte verlichting mogelijk en kunnen ze worden aangepast aan individuele wensen en bijzondere eisen. Varianten met IP65 zijn beschermd tegen waterstralen en geschikt voor vochtige ruimtes of buitenruimtes. De armaturen zijn dimbaar of smart bestuurbaar, zodat de helderheid en lichtsfeer naar wens kunnen worden aangepast. Ze zijn verkrijgbaar in verschillende designs en kleuren, waardoor ze naadloos in elk interieur passen.

The Nova Plus recessed luminaire series offers flexible lighting solutions for a variety of living spaces. With swivelling spot heads, they allow for targeted illumination and can be tailored to individual needs and specific requirements. IP65-rated versions with water jet protection are suitable for use in damp areas or outdoors. The luminaires are dimmable or smart controllable, allowing brightness and lighting mood to be adjusted as needed. Available in a range of designs and finishes, they integrate seamlessly into any interior scheme.

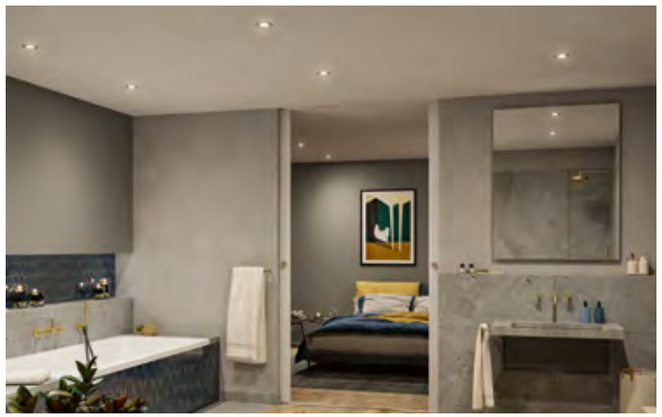

RGBW
smart controllable
zigbee

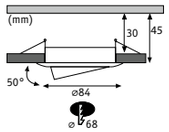

IP23 ALU rost frei

Nova Plus | Aluminium

Brushed iron

incl. 1x5,2 W	400 lm	Coin	2700 - 6500 K	∢100°	EAN 4000870 929643	**92964**
incl. 3x5,2 W	3×400 lm	Coin	2700 - 6500 K	∢100°	EAN 4000870 929650	**92965**

tunable white
smart controllable
zigbee

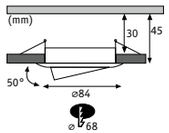

IP23 ALU rost frei

Nova Plus | Aluminium

Brushed iron

incl. 1x6 W	470 lm	Coin	2700 - 6500 K	∢100°	EAN 4000870 929612	**92961**
incl. 3x6 W	3×470 lm	Coin	2700 - 6500 K	∢100°	EAN 4000870 929629	**92962**

dimmable
smart controllable
zigbee

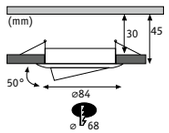

IP23 ALU rost frei

Nova Plus | Aluminium

Brushed iron

incl. 3x6 W	3×470 lm	Coin	2700 K	∢100°	EAN 4000870 929599	**92959**

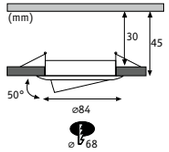

R, C IP23 ALU rost frei

Nova Plus Aluminium

Matt white

incl. 1x6 W	470 lm	Coin	2700 K	120°	EAN 4000870 938768	**93876**
incl. 3x6 W	3×470 lm	Coin	2700 K	120°	EAN 4000870 938751	**93875**

Brushed iron

incl. 1x6 W	470 lm	Coin	2700 K	120°	EAN 4000870 938775	**93877**
incl. 3x6 W	3×470 lm	Coin	2700 K	120°	EAN 4000870 938782	**93878**

Turned aluminium

incl. 1x6 W	470 lm	Coin	2700 K	120°	EAN 4000870 939024	**93902**
incl. 3x6 W	3×470 lm	Coin	2700 K	120°	EAN 4000870 939031	**93903**

Chrome

incl. 3x6 W	3×470 lm	Coin	2700 K	120°	EAN 4000870 938805	**93880**

Black matt

incl. 3x6 W	3×470 lm	Coin	2700 K	100°	EAN 4000870 930809	**93080**

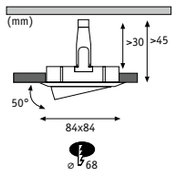

R, C IP23 ALU rost frei

Nova Plus Aluminium

Matt white

incl. 3x6 W	3×470 lm	Coin	2700 K	120°	EAN 4000870 936788	**93678**

Turned aluminium

incl. 3x6 W	3×470 lm	Coin	2700 K	120°	EAN 4000870 936801	**93680**

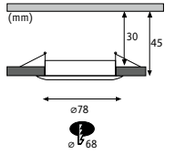

R, C IP44 ALU rost frei

Nova Plus Aluminium

Matt white

incl. 1x6 W	470 lm	Coin	2700 K	120°	EAN 4000870 938690	**93869**
incl. 3x6 W	3×470 lm	Coin	2700 K	120°	EAN 4000870 938706	**93870**

Brushed iron

incl. 3x6 W	3×470 lm	Coin	2700 K		EAN 4000870 938737	**93873**

Turned aluminium

incl. 3x6 W	3×470 lm	Coin	2700 K	120°	EAN 4000870 939017	**93901**

Black matt

incl. 3x6 W	3×470 lm	Coin	2700 K	100°	EAN 4000870 930816	**93081**

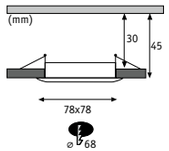

R, C IP44 ALU rost frei

Nova Plus Aluminium

Turned aluminium

incl. 3x6 W	3×470 lm	Coin	2700 K	120°	EAN 4000870 938959	**93895**

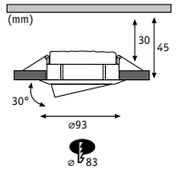

IP65 ALU rost frei

Nova Plus | Aluminium

Matt white

incl. 1x6 W	470 lm	Coin	2700 K	120 °	EAN 4000870 936818	93681
incl. 3x6 W	3×470 lm	Coin	2700 K	120 °	EAN 4000870 936825	93682

Chrome

incl. 1x6 W	470 lm	Coin	2700 K	120 °	EAN 4000870 936832	93683
incl. 3x6 W	3×470 lm	Coin	2700 K	120 °	EAN 4000870 936849	93684

Black matt

incl. 1x6 W	470 lm	Coin	2700 K	100 °	EAN 4000870 924594	92459
incl. 3x6 W	3×470 lm	Coin	2700 K	100 °	EAN 4000870 930823	93082

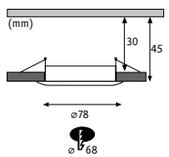

IP65 ALU rost frei

Nova Plus | Aluminium

Matt white

incl. 1x6 W	470 lm	Coin	2700 K	120 °	EAN 4000870 938812	93881

Brushed iron

incl. 1x6 W	470 lm	Coin	2700 K	120 °	EAN 4000870 938829	93882

Chrome

incl. 1x6 W	470 lm	Coin	2700 K	120 °	EAN 4000870 938836	93883

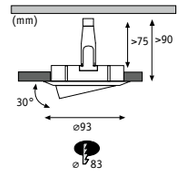

IP65 ALU rost frei

Nova Plus | Aluminium

Matt white

incl. 1x7 W	460 lm	GU10	2700 K	36 °	EAN 4000870 928974	92897
incl. 3x7 W	3×460 lm	GU10	2700 K	36 °	EAN 4000870 928981	92898

Brushed iron

incl. 1x7 W	460 lm	GU10	2700 K	36 °	EAN 4000870 928998	92899
incl. 3x7 W	3×460 lm	GU10	2700 K	36 °	EAN 4000870 929001	92900

Matt white/Chrome

incl. 1x7 W	460 lm	GU10	2700 K	36 °	EAN 4000870 929032	92903

Gold matt

incl. 3x6 W	3×460 lm	GU10	2700 K	36 °	EAN 4000870 924082	new 92408

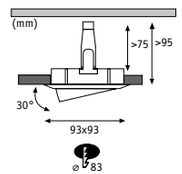

IP65 ALU rost frei

Nova Plus | Aluminium

Matt white/Chrome

incl. 1x7 W	460 lm	GU10	2700 K	36 °	EAN 4000870 929049	92904

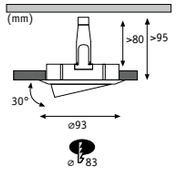

IP65 | Alu rostfrei

Nova Plus | Aluminium

Matt white

incl. 1x6 W	470 lm	GU10	4000 K	36°	EAN 4000870 936726	**93672**

Brushed iron

incl. 1x6 W	470 lm	GU10	4000 K	36°	EAN 4000870 936719	**93671**

Matt white/Chrome

incl. 1x6 W	470 lm	GU10	4000 K	36°	EAN 4000870 936733	**93673**
incl. 1x6 W	470 lm	GU10	4000 K	36°	EAN 4000870 936740	**93674**

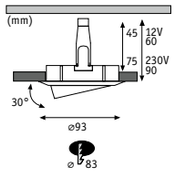

IP65

Nova Plus | Aluminium

Matt white

1x max. 35 W	GU10/GU5,3/Coin	EAN 4000870 936610	**93661**

Brushed iron

1x max. 35 W	GU10/GU5,3/Coin	EAN 4000870 936627	**93662**

Matt white/Chrome

1x max. 35 W	GU10/GU5,3/Coin	EAN 4000870 936634	**93663**

Black matt

1x max. 35 W	GU10/GU5,3/Coin	EAN 4000870 924600	**92460**

Gold matt

1x max. 35 W	GU10/GU5,3/Coin	EAN 4000870 924037	new **92403**

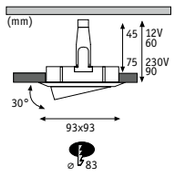

IP65

Nova Plus | Aluminium

Matt white/Chrome

1x max. 35 W	GU10/GU5,3/Coin	EAN 4000870 936641	**93664**

Nova Plus Coin Smart

Plastic Satin

	W		⌀mm	↕mm	lm		K		EAN	
RGBW	incl. 5,2	Coin	50	35	400	100	2700 - 6500 K	30.000	4000870 930755	93075
tunable white	incl. 6	Coin	50	35	470	100	2700 - 6500 K	30.000	4000870 930748	93074
dimmable	incl. 6	Coin	51	35	470	100	2.700	30.000	4000870 930731	93073

Nova Plus Coin

Plastic Satin

	W		⌀mm	↕mm	lm		K		EAN	
dimmable	incl. 6	Coin	50	30	470	100	2.700	30.000	4000870 930786	93078
dimmable	incl. 6,3	Coin	50	30	430	38	2.700	30.000	4000870 924716	92471
dimmable	incl. 6	Coin	50	35	530	100	4.000	30.000	4000870 930793	93079

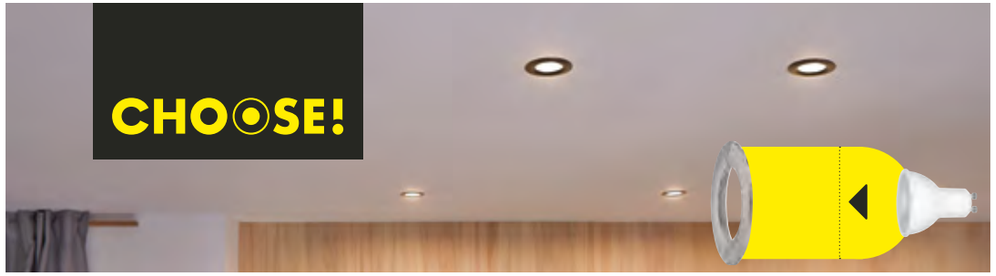

3x Choose Ring
EAN 4000870 924860
92486 Matt white Aluminium

3x Choose Ring
EAN 4000870 924808
92480 Matt white Aluminium

3x Choose Ring
EAN 4000870 924853
92485 Brushed iron Aluminium

3x Choose Ring
EAN 4000870 924792
92479 Brushed iron Aluminium

3x Choose Ring
EAN 4000870 924907
92490 Turned aluminium Aluminium

3x Choose Ring
EAN 4000870 924846
92484 Turned aluminium Aluminium

3x Choose Ring
EAN 4000870 924884
92488 Chrome Aluminium

3x Choose Ring
EAN 4000870 924822
92482 Chrome Aluminium

3x Choose Ring
EAN 4000870 924877
92487 Black matt Aluminium

3x Choose Ring
EAN 4000870 924815
92481 Black matt Aluminium

3x Choose Ring
EAN 4000870 924891
92489 Brushed brass Aluminium

3x Choose Ring
EAN 4000870 924839
92483 Brushed brass Aluminium

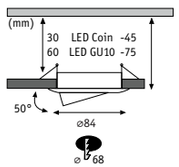

IP23 ALU rost frei

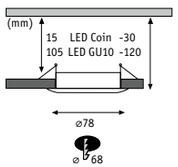

IP44 ALU rost frei

Choose Coin

Plastic Satin

	W		⌀mm	↕mm	lm		K		EAN	
easy dim	incl. 3x6,5	Coin	51	30	3x630	100	2.700	30.000	4000870 924778	92477
white switch	incl. 3x6,5	Coin	51	30	3x580-620	100	2700 - 6500 K	30.000	4000870 924785	92478
3 step dim	incl. 3x6	Coin	50	30	3x470	100	2.700	30.000	4000870 924730	92473
	incl. 3x6	Coin	50	30	3x470	100	2.700	30.000	4000870 924723	92472

Calla

Die Einbauleuchten-Serie Calla umfasst funktionale Leuchten mit einem hohen Schutz vor Wasser. Schwenkbare Spots ermöglichen eine flexible Lichtausrichtung. Dank IP65-Strahlwasserschutz eignen sich die Leuchten ideal für Feuchträume und den Außenbereich.

Die Calla-Serie umfasst dimmbare Varianten mit neutralweißem Licht oder Modelle mit WhiteSwitch-Funktion mit stufenweise anpassbarem Weißlichtton von Warmweiß bis Tageslichtweiß.

La série de spots encastrés Calla comprend des luminaires fonctionnels avec une protection élevée contre l'eau. Des spots orientables permettent de diriger la lumière de manière flexible. Grâce à la protection IP65 contre les projections d'eau, les luminaires sont parfaits pour les pièces humides et l'extérieur.

La série Calla comprend des variantes gradables avec une lumière blanc neutre ou des modèles dotés de la fonction WhiteSwitch avec une teinte de lumière blanche gradable par palier du blanc chaud au blanc lumière du jour.

De serie Calla met inbouwlampen bevat functionele armaturen met een hoge bescherming tegen water. Zwenkbare spots maken het mogelijk om het licht flexibel te richten. Dankzij IP65 (beschermd tegen waterstralen) zijn de armaturen ideaal voor vochtige ruimtes en buitenruimtes.

De serie Calla bevat dimbare varianten met neutraal wit licht of modellen met WhiteSwitch-functie, waarbij de wittint trapsgewijs kan worden aangepast van warmwit tot daglichtwit.

The Calla recessed luminaires series features functional fittings with a high level of water protection. Swivelling spots allow for flexible light direction. With IP65 water jet protection, these luminaires are ideal for use in damp areas and outdoor settings.

The Calla series includes dimmable versions with neutral white light, as well as models with WhiteSwitch functionality, allowing the white light tone to be adjusted in steps from warm white to daylight white.

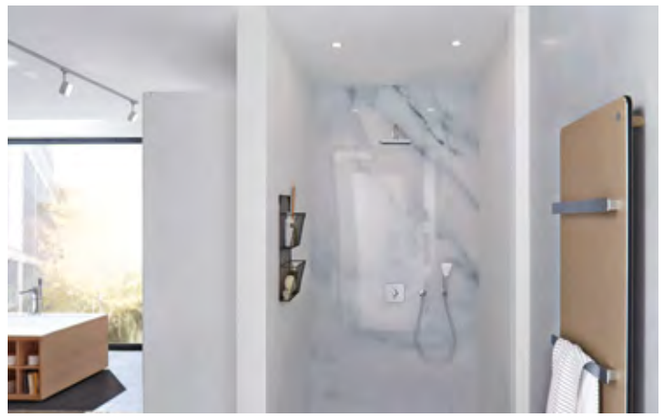

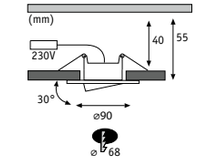

Calla Plastic

Matt white

incl. 1x5 W	550 lm	3000/4000/6500 K	100°	EAN 4000870 999349	**99934**
incl. 3x5 W	3×550 lm	3000/4000/6500 K	100°	EAN 4000870 999356	**99935**
incl. 10x5 W	10×550 lm	3000/4000/6500 K	100°	EAN 4000870 981979	**98197**

Chrome matt

incl. 3x5 W	3×550 lm	3000/4000/6500 K	100°	EAN 4000870 930953	**93095**
incl. 10x5 W	10×550 lm	3000/4000/6500 K	100°	EAN 4000870 981993	**98199**

Black matt

incl. 3x5 W	3×550 lm	3000/4000/6500 K	100°	EAN 4000870 930960	**93096**
incl. 10x5 W	10×550 lm	3000/4000/6500 K	100°	EAN 4000870 981986	**98198**

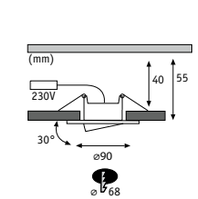

Calla Plastic

Matt white

incl. 1x5,2 W	598 lm	4000 K	100°	EAN 4000870 999301	**99930**
incl. 3x5,2 W	3×598 lm	4000 K	100°	EAN 4000870 999318	**99931**
incl. 10x5,2 W	10×598 lm	4000 K	100°	EAN 4000870 999240	**99924**

Chrome matt

incl. 1x5,2 W	598 lm	4000 K	100°	EAN 4000870 999325	**99932**
incl. 3x5,2 W	3×598 lm	4000 K	100°	EAN 4000870 999332	**99933**
incl. 10x5,2 W	10×598 lm	4000 K	100°	EAN 4000870 999257	**99925**

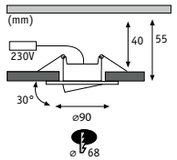

IP65

Calla Plastic

Matt white

incl. 1x6 W	680 lm	4000 K	100 °	EAN 4000870 999264	**99926**
incl. 3x6 W	3×680 lm	4000 K	100 °	EAN 4000870 999271	**99927**
incl. 10x6 W	10×680 lm	4000 K	100 °	EAN 4000870 999226	**99922**

Chrome matt

incl. 1x6 W	680 lm	4000 K	100 °	EAN 4000870 999288	**99928**
incl. 3x6 W	3×680 lm	4000 K	100 °	EAN 4000870 999295	**99929**
incl. 10x6 W	10×680 lm	4000 K	100 °	EAN 4000870 999233	**99923**

Black matt

incl. 1x6 W	680 lm	4000 K	100 °	EAN 4000870 924617	**92461**
incl. 3x6 W	3×680 lm	4000 K	100 °	EAN 4000870 999912	**99991**
incl. 10x6 W	10×680 lm	4000 K	100 °	EAN 4000870 924624	**92462**

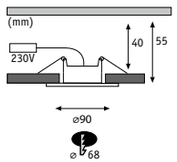

IP65

Calla Plastic/Aluminium

Matt white

incl. 1x5 W	500 lm	4000 K	100 °	EAN 4000870 999363	**99936**

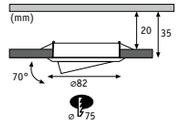

3 step dim

FixedLED Plastic

White

incl. 10x4,8 W	10×550 lm	3000 K	40 °	EAN 4000870 999950	**99995**

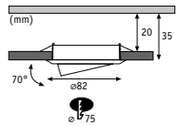

FixedLED Plastic

White

incl. 10x4,8 W	10×580 lm	3000 K	40 °	EAN 4000870 999967	**99996**
incl. 20x4,8 W	20×580 lm	3000 K	40 °	EAN 4000870 999974	**99997**

Downlight GU10

Aluminium zinc

White

GU10 EAN 4000870 057926 **5792**

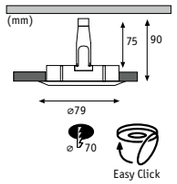

IP44 AlU rost frei

Downlight GU5,3

Aluminium zinc

White

GU5,3 EAN 4000870 179437 **17943**

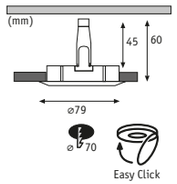

IP44 AlU rost frei

Downlight GU5,3

Aluminium zinc

White

GU5,3 EAN 4000870 179536 **17953**

Black

GU5,3 EAN 4000870 179512 **17951**

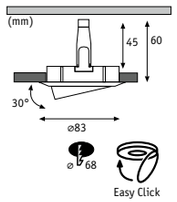

IP23 AlU rost frei

Tiltable Downlight GU5,3

Aluminium

White

GU5,3 EAN 4000870 987735 **98773**

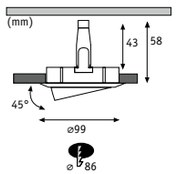

IP23 AlU rost frei

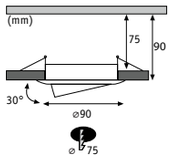

IP23

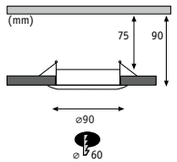

IP23

Downlight Rings

3x max. 10 W GU10/Coin

EAN 4000870 921098

92109 White Plastic

10x max. 10 W GU10/Coin

EAN 4000870 921159

92115 White Plastic

Downlight Rings

3x max. 10 W GU10/Coin

EAN 4000870 921128

92112 White Plastic

10x max. 10 W GU10/Coin

EAN 4000870 921180

92118 White Plastic

Downlight Rings

3x max. 10 W GU10/Coin

EAN 4000870 921104

92110 Chrome matt Plastic

10x max. 10 W GU10/Coin

EAN 4000870 921166

92116 Chrome matt Plastic

Downlight Rings

3x max. 10 W GU10/Coin

EAN 4000870 921135

92113 Chrome matt Plastic

10x max. 10 W GU10/Coin

EAN 4000870 921197

92119 Chrome matt Plastic

Downlight Rings

3x max. 10 W GU10/Coin

EAN 4000870 921111

92111 Black Plastic

10x max. 10 W GU10/Coin

EAN 4000870 921173

92117 Black Plastic

Downlight Rings

3x max. 10 W GU10/Coin

EAN 4000870 921142

92114 Black Plastic

10x max. 10 W GU10/Coin

EAN 4000870 921203

92120 Black Plastic

Deco

Die Deco-Serie verbindet funktionales Licht mit dekorativem Anspruch. Sichtbare, stilvoll gestaltete Rahmen setzen gezielt Akzente an der Decke und verleihen dem Raum eine individuelle Note. Ob in gebürstetem Metall, Schwarz oder Weiß – die Deco-Serie bietet vielfältige Designs für moderne Wohnkonzepte. Warmweißes Licht sorgt für eine angenehme Atmosphäre, dimmbare Varianten schaffen zusätzliche Flexibilität. Die Leuchten lassen sich schnell montieren und sind auch in feuchtraumgeeigneten Ausführungen erhältlich. Ideal für alle, die Licht bewusst in Szene setzen möchten.

La série Deco allie éclairage fonctionnel et exigence décorative. Des cadres visibles, conçus avec style, apportent des accents ciblés au plafond et confèrent à la pièce une note originale. Qu'elle soit en métal brossé, en noir ou en blanc, la série Deco propose des designs variés pour des concepts d'aménagement modernes. La lumière blanc chaud crée une atmosphère agréable, les variantes gradables apportent une plus grande flexibilité. Les luminaires se montent rapidement et sont également disponibles dans des versions adaptées aux pièces humides. Idéal pour tous ceux qui souhaitent créer des scénarios lumineux.

De serie Deco verbindt functioneel licht met decoratieve uitstraling. Zichtbare, stijlvolle frames zetten gerichte accenten aan het plafond en geven de ruimte een persoonlijke toets. Geborsteld metaal, zwart of wit? De serie Deco biedt veelzijdige designs voor moderne woonontwerpen. Warmwit licht zorgt voor een aangename sfeer, terwijl dimbare varianten extra flexibiliteit bieden. De armaturen zijn snel monteerbaar en ook verkrijgbaar in uitvoeringen die geschikt zijn voor vochtige ruimtes. Ideaal voor iedereen die licht bewust wil accentueren.

The Deco series combines functional lighting with a decorative touch. The visible, stylishly designed frames create eye-catching accents on the ceiling, adding a personal touch to any space. Whether in brushed metal, black or white, the Deco series offers a variety of designs to suit modern interiors. Warm white light creates a cosy atmosphere, while dimmable options provide added flexibility. The luminaires are quick to install and also available in versions suitable for damp rooms. Ideal for anyone looking to make a statement with their lighting.

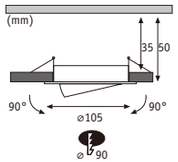

IP20 3 step dim

Aumus — Aluminium/Plastic

White

incl. 1x5 W	750 lm	2700/4000/6500 K	36 °	EAN 4000870 922538	**92253**
incl. 3x5 W	3×750 lm	2700/4000/6500 K	36 °	EAN 4000870 922545	**92254**

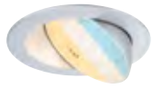

Chrome matt

incl. 1x5 W	750 lm	2700/4000/6500 K	36 °	EAN 4000870 922552	**92255**
incl. 3x5 W	3×750 lm	2700/4000/6500 K	36 °	EAN 4000870 922569	**92256**

Black

incl. 1x5 W	750 lm	2700/4000/6500 K	36 °	EAN 4000870 922576	**92257**
incl. 3x5 W	3×750 lm	2700/4000/6500 K	36 °	EAN 4000870 922583	**92258**

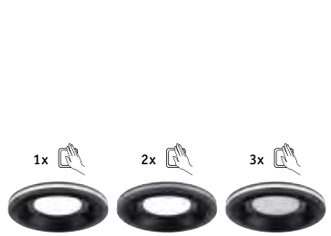

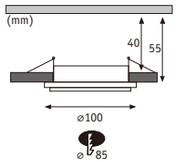

IP65

Sormus — Plastic

White

incl. 1x4,8/1,5W 560 + 180 lm	3000 K	100 °	EAN 4000870 922477	new **92247**
incl. 3x4,8/1,5W 3×560 + 180 lm	3000 K	100 °	EAN 4000870 922484	new **92248**

Chrome matt

incl. 1x4,8/1,5W 560 + 180 lm	3000 K	100 °	EAN 4000870 922491	new **92249**
incl. 3x4,8/1,5W 3×560 + 180 lm	3000 K	100 °	EAN 4000870 922507	new **92250**

Black

incl. 1x4,8/1,5W 560 + 180 lm	3000 K	100 °	EAN 4000870 922514	new **92251**
incl. 3x4,8/1,5W 3×560 + 180 lm	3000 K	100 °	EAN 4000870 922521	new **92252**

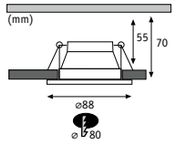

Cole — Plastic/Aluminium zinc

White

incl. 1x6 W	470 lm	Coin	2700 K	100°	EAN 4000870 948729	94872
incl. 3x6 W	3×470 lm	Coin	2700 K	100°	EAN 4000870 948705	94870

White/Silver matt

incl. 1x6 W	470 lm	Coin	2700 K	100°	EAN 4000870 934098	93409
incl. 3x6 W	3×470 lm	Coin	2700 K	100°	EAN 4000870 934104	93410

White/Black matt

incl. 1x6 W	470 lm	Coin	2700 K	100°	EAN 4000870 934012	93401
incl. 3x6 W	3×470 lm	Coin	2700 K	100°	EAN 4000870 934029	93402

White/Gold matt

incl. 1x6 W	470 lm	Coin	2700 K	100°	EAN 4000870 934050	93405
incl. 3x6 W	3×460 lm	Coin	2700 K	100°	EAN 4000870 934067	93406

Silver matt

incl. 1x6 W	470 lm	Coin	2700 K	100°	EAN 4000870 982020	98202
incl. 6x6 W	6×470 lm	Coin	2700 K	100°	EAN 4000870 982037	98203

Black/Silver matt

incl. 1x6 W	470 lm	Coin	2700 K	100°	EAN 4000870 934074	93407
incl. 3x6 W	3×470 lm	Coin	2700 K	100°	EAN 4000870 934081	93408

Black

incl. 1x6 W	470 lm	Coin	2700 K	100°	EAN 4000870 948712	94871
incl. 3x6 W	3×470 lm	Coin	2700 K	100°	EAN 4000870 948699	94869

Black/Gold matt

incl. 1x6 W	470 lm	Coin	2700 K	100°	EAN 4000870 934036	93403
incl. 3x6 W	3×470 lm	Coin	2700 K	100°	EAN 4000870 934043	93404

Gold matt

incl. 1x6 W	470 lm	Coin	2700 K	100°	EAN 4000870 982006	98200
incl. 6x6 W	6×470 lm	Coin	2700 K	100°	EAN 4000870 982013	98201

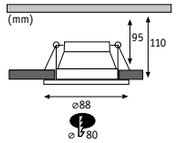

IP44 | ALU rost frei

Cole — Aluminium/Plastic

Cole
1x max. 10 W GU10/Coin
EAN 4000870 933985
93398 White/Silver | Aluminium/Plastic

Cole
1x max. 10 W GU10/Coin
EAN 4000870 933978
93397 Black/Silver | Aluminium/Plastic

Cole
1x max. 10 W GU10/Coin
EAN 4000870 933961
93396 White/Gold matt | Aluminium/Plastic

Cole
1x max. 10 W GU10/Coin
EAN 4000870 933954
93395 Black/Gold matt | Aluminium/Plastic

Cole
1x max. 10 W GU10/Coin
EAN 4000870 933947
93394 White/Black matt | Aluminium/Plastic

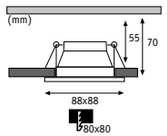

3 step dim | IP44 | ALU rost frei

Cole — Plastic/Aluminium zinc

White

incl. 1x6 W	470 lm	Coin	2700 K	100 °	EAN 4000870 931288	**93128**
incl. 3x6 W	3×470 lm	Coin	2700 K	100 °	EAN 4000870 931264	**93126**

White/Gold matt

incl. 1x6 W	470 lm	Coin	2700 K	100 °	EAN 4000870 931325	**93132**
incl. 3x6 W	3×470 lm	Coin	2700 K	100 °	EAN 4000870 931301	**93130**

Black

incl. 1x6 W	470 lm	Coin	2700 K	100 °	EAN 4000870 931271	**93127**
incl. 3x6 W	3×470 lm	Coin	2700 K	100 °	EAN 4000870 931257	**93125**

Black/Gold matt

incl. 1x6 W	470 lm	Coin	2700 K	100 °	EAN 4000870 931318	**93131**
incl. 3x6 W	3×470 lm	Coin	2700 K	100 °	EAN 4000870 931295	**93129**

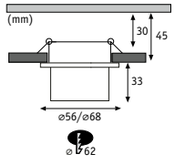

3 step dim | IP44 | ALU rost frei

Gil — Aluminium

Matt white/Brushed iron

incl. 3x6 W	3×470 lm	Coin	2700 K		EAN 4000870 933855	**93385**

Matt white/Gold

incl. 1x6 W	470 lm	Coin	2700 K		EAN 4000870 933800	**93380**
incl. 3x6 W	3×470 lm	Coin	2700 K		EAN 4000870 933817	**93381**

Black matt/Brushed iron

incl. 3x6 W	3×470 lm	Coin	2700 K		EAN 4000870 933831	**93383**

Black matt/Gold

incl. 1x6 W	470 lm	Coin	2700 K		EAN 4000870 933787	**93378**
incl. 3x6 W	3×470 lm	Coin	2700 K		EAN 4000870 933794	**93379**

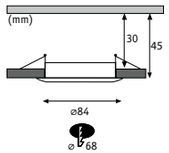

IP20

FSC www.fsc.org FSC® C175537 The mark of responsible forestry

Lanati — Rubber tree/Aluminium

Oiled oak colour tone/Turned aluminium

incl. 1x6 W	470 lm	Coin	2700 K	120 °	EAN 4000870 922408	**92240**
incl. 3x6 W	3×470 lm	Coin	2700 K	120 °	EAN 4000870 922392	**92239**

Oiled oak colour tone/Black matt

incl. 1x6 W	470 lm	Coin	2700 K	120 °	EAN 4000870 922385	**92238**
incl. 3x6 W	3×470 lm	Coin	2700 K	120 °	EAN 4000870 922378	**92237**

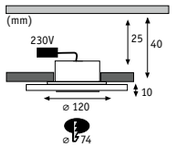

R, L, C IP23 ALU rost frei

Whirl Aluminium/Acrylic

Turned aluminium/Satin

incl. 3x4,9 W	3×520 lm	3000 K	110 °	EAN 4000870 929070	**92907**

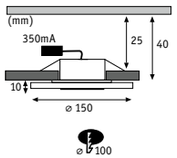

R, L, C IP23 ALU rost frei

Whirl Aluminium/Acrylic

Turned aluminium/Satin

incl. 3x6 W	3×655 lm	3000 K	110 °	incl. 18 VA	EAN 4000870 929179	**92917**

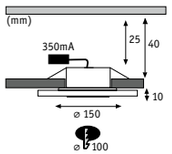

IP23

Whirl Aluminium/Acrylic

Turned aluminium/Satin

incl. 1x6,9 W	655 lm	3000 K	113 °	incl. 6 VA	EAN 4000870 925355	**92535**
incl. 3x6,9 W	3×655 lm	3000 K	113 °	incl. 18 VA	EAN 4000870 925430	**92543**

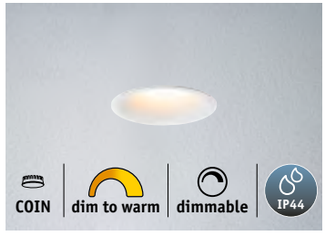

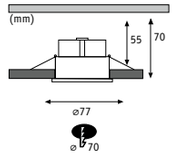

R, C IP44

Cymbal Plastic

Matt white

incl. 3x6 W	3×440 lm	Coin	2000 - 2700 K	45 °	EAN 4000870 934197	**93419**

Matt white

incl. 1x6,7 W	430 lm	Coin	2700 K	38 °	EAN 4000870 934166	**93416**
incl. 3x6,7 W	3×430 lm	Coin	2700 K	38 °	EAN 4000870 934159	**93415**

Matt white

1x max. 10 W	GU10/Coin	EAN 4000870 934173	**93417**

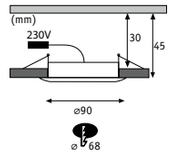

R, C IP44

Suon Plastic

Satin/White

incl. 3x5 W	3×630 lm	2000 - 2700 K	EAN 4000870 999424	**99942**
incl. 3x5 W	3×650 lm	2700 K	EAN 4000870 999400	**99940**

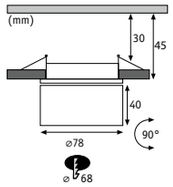

IP20

Spircle | Aluminium

Matt white

incl. 1x8 W | 800 lm | 3000 K | 36 ° EAN 4000870 933725 **93372**

Black matt

incl. 1x8 W | 800 lm | 3000 K | 36 ° EAN 4000870 933701 **93370**

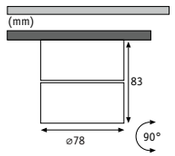

IP20

Spircle | Aluminium

Matt white

incl. 1x8 W | 800 lm | 3000 K | 36 ° EAN 4000870 933732 **93373**

Black matt

incl. 1x8 W | 800 lm | 3000 K | 36 ° EAN 4000870 933718 **93371**

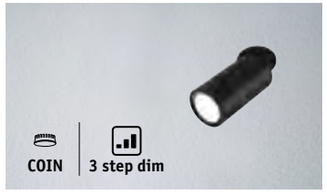

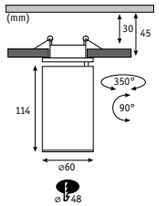

3 step dim IP20

Turnal | Metal

Matt white

incl. 1x6 W | 470 lm | Coin | 2700 K | 100 ° EAN 4000870 930861 **93086**

Black matt

incl. 1x6 W | 470 lm | Coin | 2700 K | 100 ° EAN 4000870 930885 **93088**

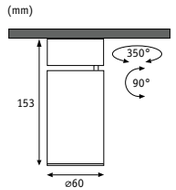

3 step dim IP20

Turnal | Metal

Matt white

incl. 1x6 W | 470 lm | Coin | 2700 K | 100 ° EAN 4000870 930878 **93087**

Brushed iron

incl. 1x6 W | 470 lm | Coin | 2700 K | 100 ° EAN 4000870 930915 **93091**

Black matt

incl. 1x6 W | 470 lm | Coin | 2700 K | 100 ° EAN 4000870 930892 **93089**

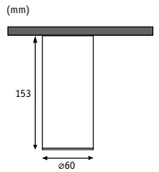

3 step dim IP20

Barrel | Metal

Matt white

incl. 1x6 W | 470 lm | 2700 K | 100 ° EAN 4000870 931059 **93105**

Brushed iron

incl. 1x6 W | 470 lm | 2700 K | 100 ° EAN 4000870 931066 **93106**

Black matt

incl. 1x6 W | 470 lm | 2700 K | 100 ° EAN 4000870 931073 **93107**

Downlight accessories

Das umfangreiche Zubehör-Sortiment für Einbauleuchten ergänzt die vielseitigen Beleuchtungslösungen perfekt.

Von flexiblen Einbaurahmen, Einzelfassungen und Sprengringen bietet das Sortiment alles, was für eine einfache Installation und individuelle Lichtlösung nötig ist. Abstandhalter und Abdeckungen sorgen für zusätzliche Sicherheit und Anpassung der Leuchten an verschiedene Deckenarten.

Das Angebot umfasst alles, um das Potenzial der Einbauleuchten optimal zu nutzen und flexibel zu gestalten.

Une vaste gamme d'accessoires pour spots encastrés complète parfaitement les solutions d'éclairage polyvalentes.

Des cadres d'encastrement flexibles, des douilles simples et des circlips, cette gamme offre tout ce qui est nécessaire pour une installation simple et une solution d'éclairage personnalisée. Les entretoises et les caches garantissent davantage de sécurité et permettent d'adapter les luminaires à différents types de plafonds.

L'offre comprend tout ce qui permet d'exploiter au mieux le potentiel des spots encastrés et de les rendre flexibles.

Het ruime assortiment toebehoren voor inbouwlampen vervolledigt de veelzijdige verlichtingsoplossingen perfect.

Van flexibele inbouwframes tot afzonderlijke fittings en klemringen, het assortiment biedt alles wat nodig is voor een eenvoudige installatie en individuele lichtoplossing. Afstandhouders en afdekkingen zorgen voor extra veiligheid en maken het mogelijk om de armaturen aan te passen aan verschillende plafondsoorten.

Het aanbod heeft alles om de potentie van inbouwlampen optimaal te gebruiken en flexibel te vormen.

The extensive range of accessories for recessed luminaires is the perfect complement to Paulmann's versatile lighting solutions.

From flexible mounting frames and individual lamp holders to snap rings, the range includes everything needed for easy installation and customised lighting solutions. Spacers and covers provide added safety and allow the luminaires to be adapted to different ceiling types.

The collection includes everything required to make the most of recessed luminaires and tailor them to individual needs.

Downlight Spacer for 62-90mm

EAN 4000870 923993
92399 Black Plastic

Downlight Spacer for 62-90mm

EAN 4000870 924006
92400 Black Plastic

Downlight Spacer for 62-90mm

EAN 4000870 924013
92401 Black Plastic

Downlight Spacer for 62-90mm

EAN 4000870 924020
92402 Black Plastic

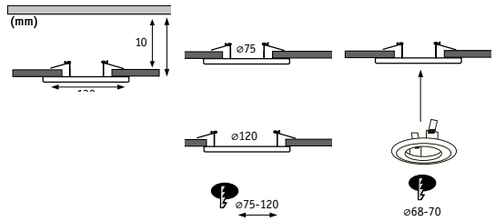

Downlight Space Reducer

EAN 4000870 925058
92505 White Metal

Downlight Space Reducer

EAN 4000870 924990
92499 White Metal

Downlight Space Reducer

EAN 4000870 924983
92498 Brushed iron Metal

Connection Kit G4, GX5,3, GY6,35, GU5,3, GU4 PlugIn

max. 50 W, 12 V

EAN 4000870 002162
216 White

Connection Kit G4, GX5,3, GY6,35, GU5,3, GU4 Universal

max. 75 W, 12 V

EAN 4000870 021897
2189 Ceramic natural

Snap Ring 51mm Easy Click

EAN 4000870 937624
93762 Silver Metal

Snap Ring 51mm Easy Click

EAN 4000870 000236
404000125 Silver Metal

230V GU10, GZ10

max. 50 W, 230 V

EAN 4000870 002179
217 Ceramic natural

230V GU10 Box

max. 50 W, 230 V

EAN 4000870 000274000274
93810 Black Plastic

Snap Ring 35mm

EAN 4000870 000267
404000753 Silver Metal

Snap Ring 50mm MircoLine

EAN 4000870 000274000274
404001963 Black Plastic

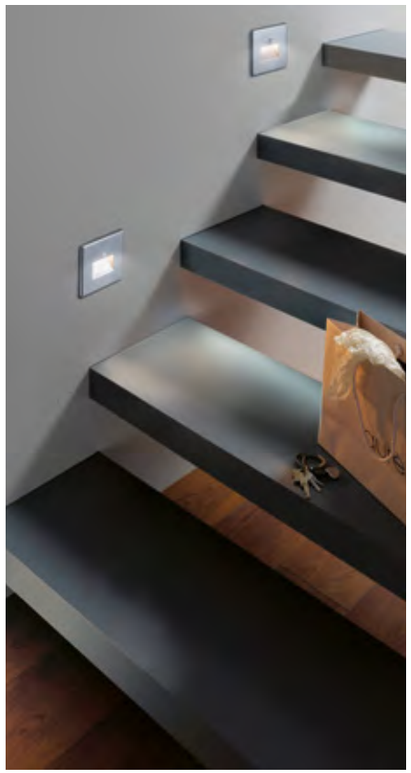

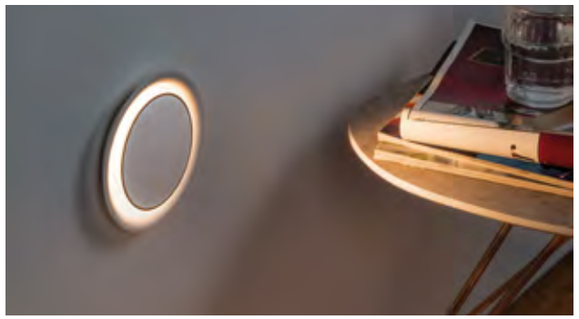

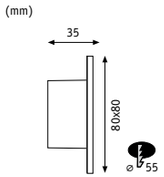

Tsaro (Leader) Plastic

White matt

incl. 1x1 W | 120 lm | 2700 K | 100 ° EAN 4000870 800027 **new 80002**

Chrome matt

incl. 1x1 W | 120 lm | 2700 K | 100 ° EAN 4000870 800034 **new 80003**

Black matt

incl. 1x1 W | 120 lm | 2700 K | 100 ° EAN 4000870 800041 **new 80004**

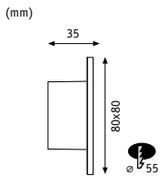

Tsaro (Follower) Plastic

White matt

incl. 1x1 W | 120 lm | 2700 K | 100 ° EAN 4000870 799994 **new 79999**

Chrome matt

incl. 1x1 W | 120 lm | 2700 K | 100 ° EAN 4000870 800003 **new 80000**

Black matt

incl. 1x1 W | 120 lm | 2700 K | 100 ° EAN 4000870 800010 **new 80001**

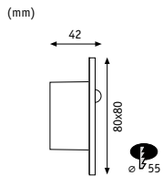

Edge incl. Sensor Plastic

White matt

incl. 1x1,2 W |	120 lm	| 2700 K |	78 °	EAN 4000870 931332	**93133**

Chrome matt

incl. 1x1,2 W |	120 lm	| 2700 K |	78 °	EAN 4000870 931349	**93134**

Black matt

incl. 1x1,2 W |	120 lm	| 2700 K |	78 °	EAN 4000870 931356	**93135**

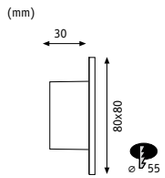

Edge Plastic

White matt

incl. 1x1,2 W |	100 lm	| 2700 K |	100 °	EAN 4000870 930939	**93093**

Chrome matt

incl. 1x1,2 W |	100 lm	| 2700 K |	100 °	EAN 4000870 994955	**99495**

Black matt

incl. 1x1,2 W |	100 lm	| 2700 K |	100 °	EAN 4000870 930946	**93094**

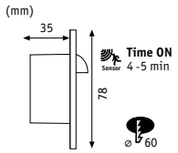

Wall Luminiare incl. Sensor | Plastic

White

incl. 1x1,1 W	107 lm	2700 K	72 °	EAN 4000870 929254	**92925**
incl. 1x1,1 W	107 lm	2700 K	72 °	EAN 4000870 929230	**92923**

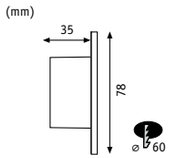

Wall Luminiare | Plastic

White

incl. 1x1,1 W	107 lm	2700 K	67 °	EAN 4000870 929247	**92924**
incl. 1x1,1 W	107 lm	2700 K	67 °	EAN 4000870 929223	**92922**

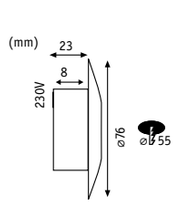

IP65 Wall Luminaire | Polycarbonate

Opal

incl. 1x1,4 W	140 lm	3000 K	EAN 4000870 937402	**93740**

IP65 Wall Luminaire Cover | Stainless steel

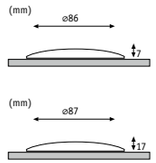

Stainless steel

EAN 4000870 937426	**93742**
EAN 4000870 937433	**93743**

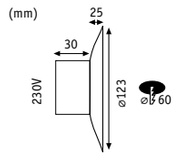

Neordic | Plastic

Matt white

incl. 1x2 W	280 lm	2700 K	EAN 4000870 929261	**92926**

Furniture

Die Furniture Leuchten kombinieren funktionales Licht mit stilvollem Design für Möbel und Regale. Sie bieten eine perfekte Beleuchtungslösung für Vitrinen, Bücherregale oder Küchenzeilen und setzen Objekte gekonnt in Szene. Mit flexiblen Montagemöglichkeiten und dimmbaren Optionen lassen sich die Leuchten individuell anpassen – für eine stimmungsvolle Atmosphäre oder praktische Ausleuchtung von Arbeitsflächen.

Ob als Spot, Leiste oder Steckerfertig-Set – die Furniture Leuchten sorgen für funktionale Akzente und harmonieren perfekt mit modernen Einrichtungskonzepten.

Les luminaires Furniture allient éclairage fonctionnel et design élégant pour les meubles et les étagères. Ils offrent une solution d'éclairage parfaite pour les vitrines, les bibliothèques ou les comptoirs de cuisine et mettent habilement les objets en scène. Avec des possibilités de montage flexibles et des options de gradation, les luminaires peuvent être adaptés à vos besoins – pour une atmosphère chaleureuse ou un éclairage pratique des plans de travail.

Qu'il s'agisse de spots, de réglettes ou de kits prêts à brancher, les luminaires Furniture apportent une touche fonctionnelle et s'harmonisent parfaitement avec les concepts d'aménagement modernes.

De Furniture armaturen combineren functioneel licht met een stijlvol design voor meubels en rekken. Ze bieden een perfecte verlichtingsoplossing voor vitrines, boekenrekken of keukens en zetten objecten vakkundig in scène. Dankzij de flexibele montagemogelijkheden en dimbare opties kunnen de armaturen individueel worden aangepast – voor een gezellige sfeer of praktische verlichting van werkoppervlakken.

Of ze nu worden gebruikt als spot, strip of stekkerklare set, de Furniture armaturen zorgen voor functionele accenten en passen perfect in moderne inrichtingen.

The furniture luminaires combine functional illumination with stylish design, ideal for use with furniture and shelving. They offer the perfect lighting solution for display cabinets, bookcases or kitchen units, highlighting objects to great effect. With flexible mounting options and dimmable versions available, the luminaires can be individually adjusted – whether to create a cosy atmosphere or provide practical illumination for work surfaces.

Whether as spots, light strips or ready-to-install sets, the furniture luminaires deliver functional accents that blend seamlessly with modern interior design concepts.

Recessed furniture luminaires

Möbeleinbauleuchten setzen gezielte Akzente oder sorgen für eine elegante, indirekte Beleuchtung. Perfekt für Regale, Vitrinen oder Küchenunterschränke – die kompakten Leuchten fügen sich nahtlos in Möbelstücke ein und bringen Details stilvoll zum Vorschein. Mit schwenkbaren Varianten lässt sich der Lichtbereich flexibel anpassen.
Die Möbeleinbauleuchten bieten eine moderne, funktionale Lösung für stimmungsvolle Zusatzbeleuchtung in jedem Raum.

Les encastrés meubles mettent des accents ciblés ou assurent un éclairage indirect élégant. Parfaits pour les étagères, les vitrines ou les meubles bas de cuisine, ces luminaires compacts s'intègrent parfaitement dans les meubles et font ressortir les détails avec style. Les variantes orientables permettent de définir la zone d'éclairage selon les besoins.
Les encastrés meubles offrent une solution moderne et fonctionnelle pour un éclairage additionnel d'ambiance dans chaque pièce.

Meubelinbouwlampen zetten gerichte accenten of zorgen voor een elegante, indirecte verlichting. Perfect voor rekken, vitrines of keukenonderkasten, want de compacte armaturen passen naadloos in meubels en accentueren details op een stijlvolle manier. Met zwenkbare varianten kan het lichtbereik flexibel worden aangepast.
De meubelinbouwlampen vormen een moderne, functionele oplossing voor sfeervolle aanvullende verlichting in elke ruimte.

Recessed furniture luminaires create striking accents or provide elegant, indirect illumination. Ideal for shelving, display cabinets or under-cabinet lighting in kitchens, these compact luminaires integrate seamlessly into furniture and stylishly highlight key details. Swivelling versions allow the light direction to be tailored as needed.
Recessed furniture luminaires offer a modern, functional solution for atmospheric auxiliary lighting in any room.

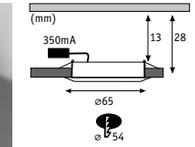

Classic Furniture Downlight | Plastic

Matt white

incl. 2x2,5 W	2×225 lm	3000 K	85°	incl. 7 VA	EAN 4000870 999219	**99921**
incl. 3x2,5 W	3×225 lm	3000 K	85°	incl. 12 VA	EAN 4000870 931158	**93115**

Brushed iron

incl. 3x2,5 W	3×225 lm	3000 K	85°	incl. 12 VA	EAN 4000870 931165	**93116**

Chrome

incl. 2x2,5 W	2×225 lm	3000 K	85°	incl. 7 VA	EAN 4000870 999202	**99920**
incl. 3x2,5 W	3×225 lm	3000 K	85°	incl. 12 VA	EAN 4000870 931189	**93118**

Black matt

incl. 3x2,5 W	3×225 lm	3000 K	85°	incl. 12 VA	EAN 4000870 931172	**93117**

Gold matt

incl. 3x2,5 W	3×225 lm	3000 K	85°	incl. 12 VA	EAN 4000870 931196	**93119**

Classic Furniture Downlight | Plastic

White

incl. 3x2,5 W	3×225 lm	4000 K	85°	incl. 12 VA	EAN 4000870 931202	**93120**

Brushed iron

incl. 3x2,5 W	3×225 lm	4000 K	85°	incl. 12 VA	EAN 4000870 931219	**93121**

Chrome

incl. 3x2,5 W	3×225 lm	4000 K	85°	incl. 12 VA	EAN 4000870 931233	**93123**

Black matt

incl. 3x2,5 W	3×225 lm	4000 K	85°	incl. 12 VA	EAN 4000870 931226	**93122**

Gold matt

incl. 3x2,5 W	3×225 lm	4000 K	85°	incl. 12 VA	EAN 4000870 931240	**93124**

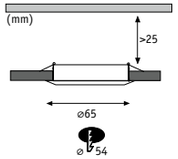

Furniture Downlight Metal

White

incl. 3x4,5 W | 3×550 lm | 2700 K | 180 ° | incl. 12 VA EAN 4000870 935545 **93554**

Brushed iron

incl. 3x4,5 W | 3×580 lm | 2700 K | 180 ° | incl. 12 VA EAN 4000870 935538 **93553**

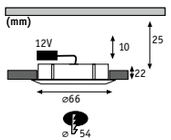

Funiture Downlight G4 Metal/Glass

White

1x max. 20 W | G4 EAN 4000870 984321 **98432**

Brushed iron

1x max. 20 W | G4 EAN 4000870 984499 **98449**

Chrome

1x max. 20 W | G4 EAN 4000870 984628 **98462**

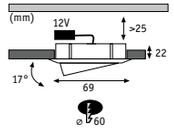

Funiture Downlight G4 Metal/Glass

Brushed iron

1x max. 20 W | G4 EAN 4000870 984741 **98474**

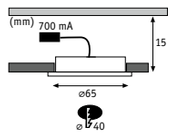

Deco Furniture Downlight Whirl Acrylic

Satin

incl. 3x2,4 W | 3×88 lm | 2700 K | 100 ° | incl. 7 VA EAN 4000870 998656 **99865**

Furniture surface-mounted luminaires

Möbelaufbauleuchten bringen funktionale Beleuchtung direkt an Möbelstücke. Sie lassen sich perfekt in Regale, Vitrinen oder Schränke integrieren und sorgen für eine gezielte Ausleuchtung von Objekten oder für stimmungsvolle Akzentbeleuchtung.
Die schlanken, unauffälligen Leuchten fügen sich harmonisch in jedes Möbelstück ein und sind einfach zu montieren. Modelle mit dimmbarer Funktion oder Weißlichtsteuerung ermöglichen es, das Licht individuell anzupassen – ob für praktische Beleuchtung oder gemütliche Atmosphäre. Moderne Technik trifft auf elegantes Design für jede Einrichtung.

Les luminaires en saillie pour meuble apportent un éclairage fonctionnel directement sur les meubles. Ils s'intègrent parfaitement dans les étagères, les vitrines ou les armoires et assurent un éclairage ciblé des objets ou un éclairage d'ambiance ciblé. Les luminaires fins et discrets s'intègrent harmonieusement dans n'importe quel meuble et sont faciles à monter. Les modèles dotés d'une fonction de variation d'intensité ou d'une commande de lumière blanche permettent d'adapter la lumière à vos besoins – que ce soit pour un éclairage fonctionnel ou une ambiance chaleureuse. La rencontre d'une technologie moderne et d'un design élégant qui s'adapte à tous les intérieurs.

Meubelopbouwlampen zorgen voor functionele verlichting direct op meubelstukken. Ze kunnen perfect in rekken, vitrines of kasten worden geïntegreerd en zorgen voor een gerichte verlichting van objecten of voor een sfeervolle accentverlichting. De slanke, onopvallende armaturen passen in elk meubel en zijn gemakkelijk te monteren. Bij modellen met dimbare functie of witlichtbesturing is het mogelijk om het licht individueel aan te passen, of het nu voor een praktische verlichting of voor een gezellige sfeer is. Moderne techniek gecombineerd met elegant design voor elk interieur.

Furniture surface-mounted luminaires deliver functional illumination directly onto furniture. They are ideal for integration into shelving, display cabinets or cupboards, providing targeted illumination for objects or creating atmospheric accent lighting. These slim, discreet luminaires blend seamlessly into any piece of furniture and are easy to install. Models with dimming functionality or white light control allow the lighting to be tailored to individual needs – whether for practical illumination or a cosy ambiance. Modern technology meets elegant design, making them a perfect fit for any interior.

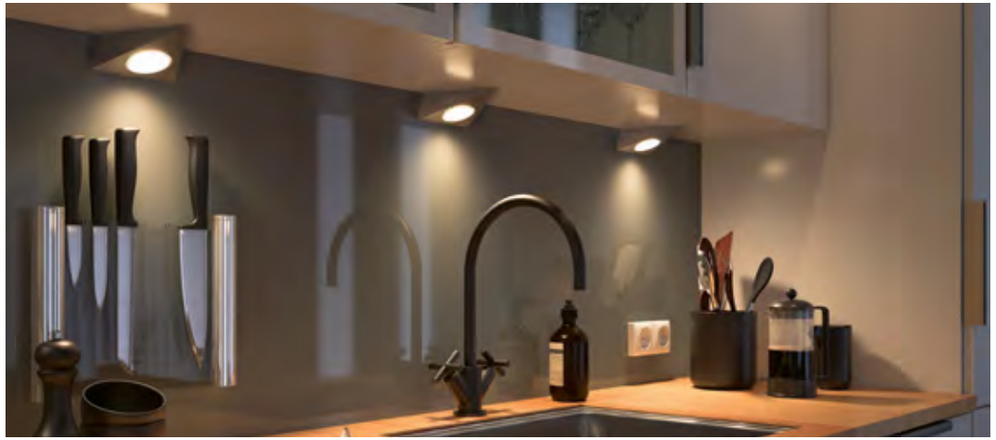

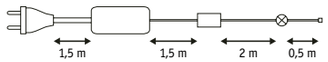

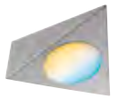

Clever Connect Starter Set Trigo
incl. 3×2,1 W
3×190 lm, 2700 - 6500 K
230/12 V, incl. 12 VA
45 124 141 mm
EAN 4000870 999745
99974 Brushed nickel Metal

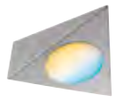

Clever Connect Spot Trigo
incl. 1×2,1 W
190 lm, 2700 - 6500 K
12 V
45 124 141 mm
EAN 4000870 999585
99958 Brushed nickel Metal

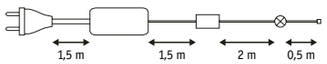

Clever Connect Starter Set Disc
incl. 3×2,1 W
3×175 lm, 2700 - 6500 K
230/12 V, incl. 12 VA
17 ⌀65 mm
EAN 4000870 999752
99975 Matt white Plastic

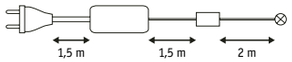

Clever Connect Starter Set Mike
incl. 2×2,5 W
2×170 lm, 2700 - 6500 K
230/12 V, incl. 12 VA
35 ⇔70 245 mm
EAN 4000870 999738
99973 Matt white Plastic

Clever Connect Spot Mike
incl. 1×2 W
195 lm, 2700 - 6500 K
12 V
35 ⇔70 245 mm
EAN 4000870 999493
99949 Matt white Plastic

Clever Connect Spot Mike
incl. 1×2 W
195 lm, 2700 - 6500 K
12 V
35 ⇔70 245 mm
EAN 4000870 999509
99950 Chrome matt Plastic

Driver 289

Clever Connect Spot Barre
incl. 1×6,5 W
610 lm, 2700 - 6500 K
12 V
10 ⇔550 25 mm
EAN 4000870 999691
99969 Chrome matt Plastic

Clever Connect Spot Barre
incl. 1×3,5 W
330 lm, 2700 - 6500 K
12 V
10 ⇔350 25 mm
EAN 4000870 999684
99968 Chrome matt Plastic

Clever Connect Connector Barre
12 V
10 ⇔50 25 mm
EAN 4000870 999714
99971 Chrome matt Plastic

Clever Connect Connector Barre
12 V
10 ⇔50 50 mm
EAN 4000870 999707
99970 Chrome matt Plastic

Driver 📖 = 289

Clever Connect Spot Border
incl. 1×7,3 W
700 lm, 2700 - 6500 K
12 V
⇕8 ⇔500 ⤢38 mm
EAN 4000870 999639
99963 Matt white ▦ Aluminium/Plastic

Clever Connect Spot Border
incl. 1×5 W
460 lm, 2700 - 6500 K
12 V
⇕8 ⇔300 ⤢38 mm
EAN 4000870 999622
99962 Matt white ▦ Aluminium/Plastic

Clever Connect Connector Border
12 V
⇔37 ⤢20 mm
EAN 4000870 999929
99992 Matt white ▦ Plastic

Clever Connect Connector Border
12 V
⇔50 ⤢50 mm
EAN 4000870 999646
99964 Matt white ▦ Plastic

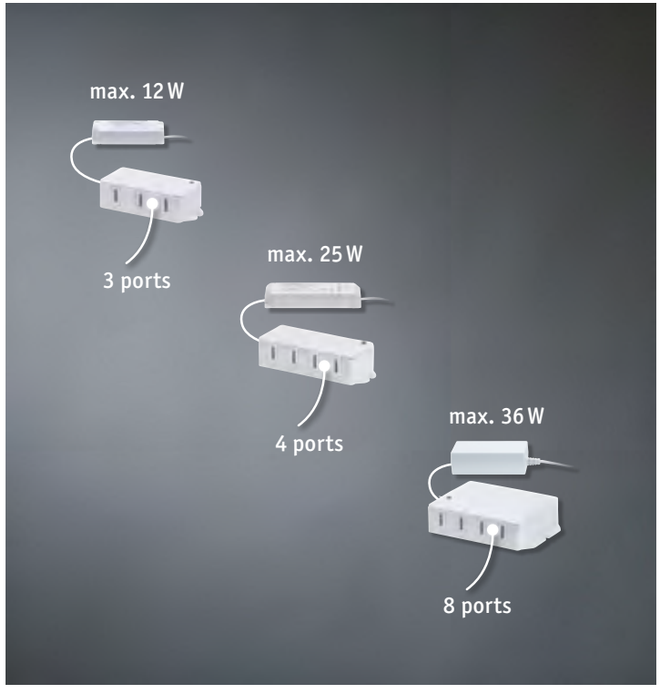

Clever Connect Driver
max. 12 W
230/12 V, incl. 12 VA
⇕18 ⇔72 ⤢31 mm
EAN 4000870 999462
99946 White ▦ Plastic

Clever Connect Driver
max. 25 W
230/12 V, incl. 25 VA
⇕19 ⇔81 ⤢30 mm
EAN 4000870 999479
99947 White ▦ Plastic

Clever Connect Driver
max. 36 W
230/12 V, incl. 36 VA
⇕19 ⇔82 ⤢54 mm
EAN 4000870 999486
99948 White ▦ Plastic

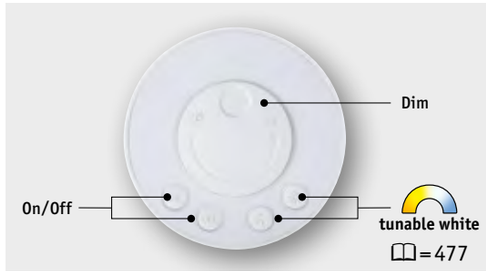

Clever Connect Switch Bowl
1xCR 2450 Battery
⇕23 ⌀71 mm
EAN 4000870 999769
99976 Matt white ▦ Plastic

Remote Control
incl. memory function

Clever Connect Zigbee Connection Box
12 V
⇕19 ⇔82 ⤢54 mm
EAN 4000870 999943
99994 White ▦ Plastic

Inline Starter Set
incl. 2×6 W
2×750 lm,
3000 - 6500 K
24 V,
incl. 24 VA
11 550 26 mm
EAN 4000870 986196
98619 Matt white Aluminium

Inline Starter Set
incl. 2×4 W
2×500 lm,
3000 - 6500 K
24 V,
incl. 24 VA
11 350 26 mm
EAN 4000870 986110
98611 Matt white Aluminium

Inline Extension
incl. 2×6 W
2×750 lm,
3000 - 6500 K
24 V
11 550 26 mm
EAN 4000870 986233
98623 Matt white Aluminium

Inline Extension
incl. 2×4 W
2×500 lm,
3000 - 6500 K
24 V
11 350 26 mm
EAN 4000870 986158
98615 Matt white Aluminium

Inline Starter Set
incl. 2×6 W
2×750 lm,
3000 - 6500 K
24 V,
incl. 24 VA
11 550 26 mm
EAN 4000870 986172
98617 Chrome matt Aluminium

Inline Starter Set
incl. 2×4 W
2×500 lm,
3000 - 6500 K
24 V,
incl. 24 VA
11 350 26 mm
EAN 4000870 986097
98609 Chrome matt Aluminium

Inline Extension
incl. 2×6 W
2×750 lm,
3000 - 6500 K
24 V
11 550 26 mm
EAN 4000870 986219
98621 Chrome matt Aluminium

Inline Extension
incl. 2×4 W
2×500 lm,
3000 - 6500 K
24 V
11 350 26 mm
EAN 4000870 986134
98613 Chrome matt Aluminium

Inline Starter Set
incl. 2×6 W
2×750 lm, 3000 K
24 V,
incl. 24 VA
11 550 26 mm
EAN 4000870 986189
98618 Matt white Aluminium

Inline Starter Set
incl. 2×4 W
2×500 lm, 3000 K
24 V,
incl. 24 VA
11 350 26 mm
EAN 4000870 986240
98624 Matt white Aluminium

Inline Extension
incl. 2×6 W
2×750 lm, 3000 K
24 V
11 550 26 mm
EAN 4000870 986226
98622 Matt white Aluminium

Inline Extension
incl. 2×4 W
2×500 lm, 3000 K
24 V
11 350 26 mm
EAN 4000870 986141
98614 Matt white Aluminium

Inline Starter Set
incl. 2×6 W
2×750 lm, 3000 K
24 V,
incl. 24 VA
11 550 26 mm
EAN 4000870 986165
98616 Chrome matt Aluminium

Inline Starter Set
incl. 2×4 W
2×500 lm, 3000 K
24 V,
incl. 24 VA
11 350 26 mm
EAN 4000870 986080
98608 Chrome matt Aluminium

Inline Extension
incl. 2×6 W
2×750 lm, 3000 K
24 V
11 550 26 mm
EAN 4000870 986202
98620 Chrome matt Aluminium

Inline Extension
incl. 2×4 W
2×500 lm, 3000 K
24 V
11 350 26 mm
EAN 4000870 986127
98612 Chrome matt Aluminium

Barreo
incl. 2×3,3 W
2×260 lm, 2200 - 4000 K
230/24 V, incl. 8 VA
16 ⇔300 22 mm
EAN 4000870 921289
92128 White Plastic

Batuno
incl. 3×2,1 W
3×240 lm, 2200 - 4000 K
230/24 V, incl. 8 VA
15 ⌀70 mm
EAN 4000870 921272
92127 White Plastic

Bredo
incl. 3×2,5 W
3×230 lm, 3000 K
230/12 V, incl. 12 VA
6,5 ⇔80 190 mm
EAN 4000870 921210
92121 Silver Plastic

Bredo
incl. 3×2,5 W
3×240 lm, 4000 K
230/12 V, incl. 12 VA
6,5 ⇔80 190 mm
EAN 4000870 921227
92122 Silver Plastic

Bredo
incl. 3×2,5 W
3×230 lm, 3000 K
230/12 V, incl. 12 VA
6,5 ⇔80 190 mm
EAN 4000870 921234
92123 Black Plastic

Bredo
incl. 3×2,5 W
3×240 lm, 4000 K
230/12 V, incl. 12 VA
6,5 ⇔80 190 mm
EAN 4000870 921241
92124 Black Plastic

Trias
incl. 3×2,7 W
3×250 lm, 3000 K
230/12 V, incl. 12 VA
42 ⇔135 132 mm
EAN 4000870 921258
92125 Brushed iron Metal

Trias
incl. 3×2,7 W
3×260 lm, 4000 K
230/12 V, incl. 12 VA
42 ⇔135 132 mm
EAN 4000870 921265
92126 Brushed iron Metal

3eck
incl. 3×2,8 W
3×170 lm, 2700 K
230/12 V, incl. 12 VA
50 ⇔140 110 mm
EAN 4000870 935729
93572 Brushed iron Metal/Glass

Ace Basic Set
incl. 1×8 W
900 lm, 2700 K
230/24 V, incl. 24 VA
100 ⇔300 7 mm
EAN 4000870 707760
70776 White/Satin Metal/Plastic

Ace Extension
incl. 1×7,5 W
580 lm, 2700 K
DC 24 V
100 ⇔300 7 mm
EAN 4000870 707777
70777 White/Satin Metal/Plastic

Vane
incl. 2×8 W
2×790 lm, 2700 K
230/12 V, incl. 15 VA
16 ⇔105 140 mm
EAN 4000870 935835
93583 Matt white Aluminium

Pukk
incl. 3×3,5 W
3×300 lm, 2700 K
230 V
17 ⌀65 mm
EAN 4000870 999899
99989 White Plastic

Pukk
incl. 3×3,5 W
3×300 lm, 2700 K
230 V
17 ⌀65 mm
EAN 4000870 930922
93092 Chrome matt Plastic

Pukk
incl. 3×3,5 W
3×300 lm, 2700 K
230 V
17 ⌀65 mm
EAN 4000870 999905
99990 Black Plastic

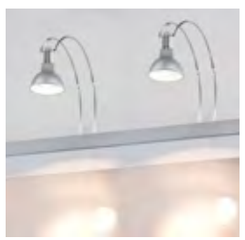

Assistent II
incl. 2×4 W, GU5,3
2×230 lm, 2700 K
230 V, incl. 12 VA
170 ⌀51 ⇔25 460 mm
EAN 4000870 999097
99909 Chrome Metal

Galeria II
incl. 2×4 W, GU5,3
2×230 lm, 2700 K
230 V, incl. 12 VA
300 ⌀51 ⇔25 180 mm
EAN 4000870 999080
99908 Chrome Metal

Atali
incl. 1×2,6 W
310 lm, 4000 K
1x18650 Accu
3,7 V
40 ⇔400 30 mm
new EAN 4000870 922682
92268 White Plastic

Atali
incl. 1×2,6 W
310 lm, 4000 K
1x18650 Accu
3,7 V
40 ⇔400 30 mm
new EAN 4000870 922675
92267 Black Plastic

SmartLight
incl. 1×1,6 W
140 lm, 3000 K
3xAA Battery
27 ⇔250 55 mm
EAN 4000870 706381
70638 Chrome matt Plastic

Rotate
incl. 3×0,2 W
3×18 lm, 3000 K
6xAAA Battery
50 ⇔310 60 mm
EAN 4000870 706367
70636 Anthracite/Chrome matt Plastic

SnapLED
incl. 1×0,33 W
30 lm, 2700 K
4xAAA Battery
22 ⇔53 95 mm
EAN 4000870 704981
70498 Silver Plastic

Bathroom

Paulmann bietet ein Komplettsortiment für das Bad mit qualitativ hochwertigen Produkten. Mittelpunkt des Sortiments bilden zeitlose, moderne und elegante Designserien. Alle Artikel sind mit mindestens IP44 für den Einsatz im Bad bestens geeignet. Die hochwertige Materialität sorgt dafür, dass die Leuchte auch nach vielen Jahren noch wie neu aussieht und ihre Funktionalität behält. Auf alle Badleuchten gewähren wir 5 Jahre Garantie. Die klassisch zeitlose Optik der Leuchten-Designs passt zu jedem Badezimmerstil und lässt sich perfekt in jedes Ambiente integrieren. Badleuchten bieten eine optimale Beleuchtung für jeden Bereich des Badezimmers. Mit einem hohen Lumenoutput und guten Farbwiedergabeeigenschaften sorgen sie für ein natürliches Erscheinungsbild und eine gute Ausleuchtung für viele Tätigkeiten.

Paulmann propose une gamme complète pour la salle de bain composée de produits haut de gamme. Les séries au design intemporel, moderne et élégant constituent le point central de la gamme. Tous les articles sont au moins associés à l'indice de protection IP44, ce qui les rend parfaitement adaptés aux salles de bain. Leurs matériaux haut de gamme garantissent que les luminaires conserveront leur apparence et leur bon fonctionnement après de nombreuses années. Nous offrons une garantie de 5 ans pour tous nos luminaires de salle de bain. La conception classique et intemporelle des luminaires est adaptée à toutes les salles de bain. Elle s'intègre parfaitement à n'importe quelle ambiance. Les luminaires de salle de bain assurent l'éclairage optimal de toutes les parties de la salle de bain. Grâce à leur rendement lumineux élevé et leur bon rendu des couleurs, ils assurent un aspect naturel et un bon éclairage pour de nombreuses activités.

Paulmann biedt een compleet assortiment voor de badkamer met producten van een hoge kwaliteit. De kern van het assortiment wordt gevormd door tijdloze, moderne en elegante designseries. Alle artikelen hebben minimaal IP44 en zijn dus uitstekend geschikt voor gebruik in de badkamer. Dankzij het hoogwaardige materiaal zien de lampen er na vele jaren nog uit als nieuw en behouden ze hun functionaliteit. We bieden op alle badkamerlampen 5 jaar garantie. De klassieke tijdloze uitstraling van de lampen past bij elke badkamerstijl en kan perfect in elk interieur worden geïntegreerd. Badkamerlampen bieden een optimale verlichting voor elk deel van uw badkamer. Met een hoge lumenoutput en goede kleurweergave-eigenschappen zorgen ze voor een natuurlijke uitstraling en een goede verlichting voor verschillende activiteiten.

Paulmann offers a complete bathroom lighting range featuring high-quality products. At the heart of the range are timeless, modern and elegant design series. All items have a minimum rating of IP44, making them ideal for use in bathrooms. The high-quality materials ensure that luminaires still look like new and retain their functionality even after many years. We offer a 5-year warranty on all bathroom luminaires. The classic, timeless look of our luminaire designs suits any bathroom style and can be perfectly integrated into any setting. Bathroom luminaires provide ideal illumination for every area of the bathroom. With a high lumen output and excellent colour rendering, they deliver a natural look and reliable lighting for a wide range of tasks.

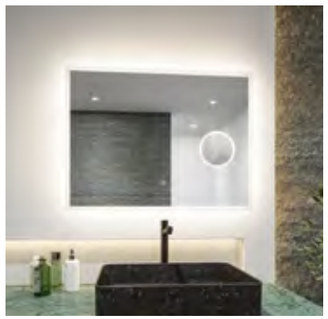

Luminaire Series

Die ideale Badbeleuchtung setzt sich aus mehreren miteinander harmonierenden Lichtquellen zusammen. Designserien bieten die ideale Hilfestellung, passende Leuchten für die unterschiedlichen Anwendungsbereiche im Bad zusammenzustellen. Das Angebot reicht über klassisch elegante Designserien neu interpretiert, bis zu modernen, puristischen Leuchten in aktuellem Schwarz-matt.

L'éclairage de salle de bain idéal combine harmonieusement plusieurs sources lumineuses. Les séries design offrent le coup de pouce idéal pour composer des luminaires adaptés aux différents domaines d'application dans la salle de bain. L'offre s'étend des séries de design classiques et élégantes réinterprétées aux luminaires modernes et épurés en noir mat contemporain.

De perfecte badkamerverlichting is een combinatie van meerdere, op elkaar afgestemde lichtbronnen. Designseries bieden optimale ondersteuning bij het samenstellen van passende armaturen voor verschillende toepassingen in de badkamer. Het aanbod gaat van klassiek elegante designseries met een moderne interpretatie tot moderne, puristische armaturen in actueel zwart mat.

Ideal bathroom lighting combines multiple light sources that work together in harmony. Design series provide the perfect guidance for selecting matching luminaires to suit the various application areas within the bathroom. The range spans from reimagined, classically elegant collections to modern, minimalist luminaires in contemporary matt black.

Luena
incl. 1×16,5 W
1800 lm, 3000 K
230 V
↕110 ⌀350 mm
IP44 Bajonett
1 EAN 4000870 710753
71075 Glass/Chrome Glass/Metal

Luena
incl. 1×11,5 W
1200 lm, 3000 K
230 V
↕95 ⌀250 mm
IP44 Bajonett
2 EAN 4000870 710784
71078 Glass/Chrome Glass/Metal

Luena
incl. 1×11,5 W
1200 lm, 3000 K
230 V
↕1500 mm ↕50-150 cm ⌀250 mm
IP44 Bajonett
3 EAN 4000870 710807
71080 Glass/Chrome Glass/Metal

Luena
max. 2×20 W, E14
230 V
↕100 ⇔380 ⤢125 mm
IP44 Bajonett
4 EAN 4000870 710777
71077 Chrome/Glass Glass/Metal

Luena
max. 20 W, E14
230 V
↕220 ⇔100 ⤢125 mm
IP44 Bajonett
5 EAN 4000870 710760
71076 Chrome/Glass Glass/Metal

Luena Replacement glass
↕180 ⌀80 mm
Bajonett
6 EAN 4000870 604120
60412 Clear Glass

Luena
max. 35 W, GU10
230 V
↕125 ⌀90 mm
IP65
7 EAN 4000870 710791
71079 White Glass/Metal

Gove
incl. 1×9 W
1080 lm, 3000 K
230 V
↕215 ⌀170 mm
IP44 Bajonett
1 EAN 4000870 710654
71065 Chrome/Satin Glass/Metal

Gove
incl. 1×5 W
460 lm, 3000 K
230 V
↕160 ⌀120 mm
IP44 Bajonett
2 EAN 4000870 710647
71064 Chrome/Satin Glass/Metal

Gove
incl. 1×9 W
1080 lm, 3000 K
230 V
↕1500 mm ↕30-150 cm ⌀170 mm
IP44 Bajonett
3 EAN 4000870 710661
71066 Chrome/Satin Glass/Metal

Gove
incl. 1×5 W
460 lm, 3000 K
230 V
↕185 ⇔120 ⬀150 mm
IP44 Bajonett
4 EAN 4000870 710678
71067 Chrome/Satin Glass/Metal

Gove
max. 20 W, G9
230 V
↕106 ⌀80 mm
IP44 Bajonett
5 EAN 4000870 710616
71061 Chrome/Satin Glass/Metal

Gove
max. 3×20 W, G9
230 V
↕100 ⌀220 mm
IP44 Bajonett
6 EAN 4000870 710623
71062 Chrome/Satin Glass/Metal

Gove
max. 3×20 W, G9
230 V
↕100 ⇔400 ⬀80 mm
IP44 Bajonett
7 EAN 4000870 710630
71063 Chrome/Satin Glass/Metal

Gove Replacement glass
↕160 ⌀170 mm
Bajonett
8 EAN 4000870 604144
60414 Chrome/Satin Glass/Metal

Gove Replacement glass
↕113 ⌀120 mm
Bajonett
9 EAN 4000870 604137
60413 Chrome/Satin Glass/Metal

Gove Replacement glass
↕79 ⌀80 mm
Bajonett
10 EAN 4000870 604113
60411 Satin Glass

Gove
incl. 1×9 W
1080 lm, 3000 K
230 V
↕215 ⌀170 mm
IP44 Bajonett
1 EAN 4000870 710722
71072 Black matt/Satin Glass/Metal

Gove
incl. 1×5 W
460 lm, 3000 K
230 V
↕160 ⌀120 mm
IP44 Bajonett
2 EAN 4000870 710715
71071 Black matt/Satin Glass/Metal

Gove
incl. 1×9 W
1080 lm, 3000 K
230 V
↕1500 mm ↕30-150 cm ⌀170 mm
IP44 Bajonett
3 EAN 4000870 710739
71073 Black matt/Satin Glass/Metal

Gove
incl. 1×5 W
460 lm, 3000 K
230 V
↕185 ⇔120 ⬀150 mm
IP44 Bajonett
4 EAN 4000870 710746
71074 Black matt/Satin Glass/Metal

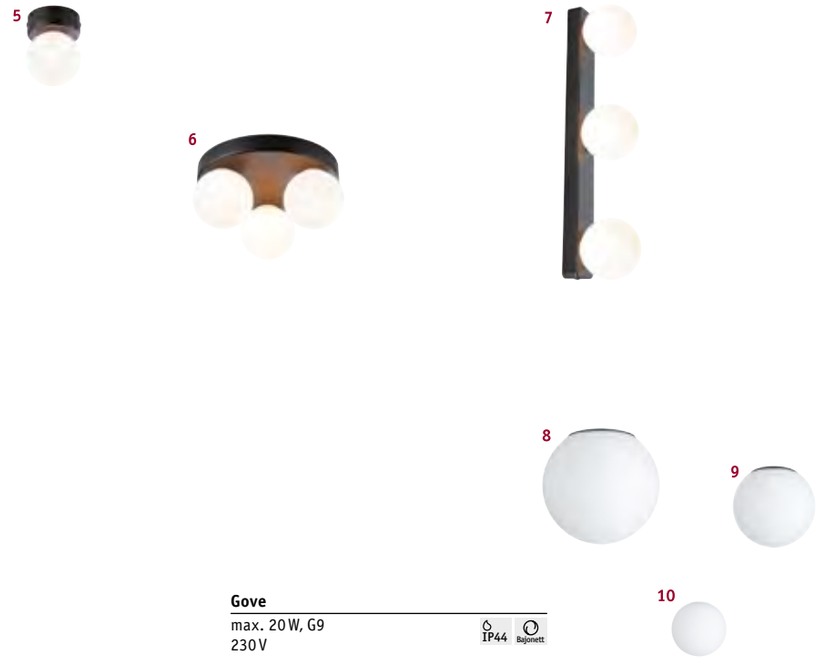

Gove
max. 20 W, G9
230 V
↕106 ⌀80 mm
IP44 Bajonett
5 EAN 4000870 710685
71068 Black matt/Satin Glass/Metal

Gove
max. 3×20 W, G9
230 V
↕100 ⌀220 mm
IP44 Bajonett
6 EAN 4000870 710692
71069 Black matt/Satin Glass/Metal

Gove
max. 3×20 W, G9
230 V
↕100 ⇔400 ⬀80 mm
IP44 Bajonett
7 EAN 4000870 710708
71070 Black matt/Satin Glass/Metal

Gove Replacement glass
↕160 ⌀170 mm
Bajonett
8 EAN 4000870 604168
60416 Black matt/Satin Glass/Metal

Gove Replacement glass
↕113 ⌀120 mm
Bajonett
9 EAN 4000870 604151
60415 Black matt/Satin Glass/Metal

Gove Replacement glass
↕79 ⌀80 mm
Bajonett
10 EAN 4000870 604113
60411 Satin Glass

Ruya
max. 60 W, E27
230 V
⇕220 ⌀250 mm
IP44
1 EAN 4000870 711422
71142 Glass/Chrome Glass/Metal

Ruya
max. 20 W, E14
230 V
⇕1500 mm ⇕28,5-150 cm ⌀150 mm
IP44
3 EAN 4000870 711439
71143 Glass/Chrome Glass/Metal

Ruya
max. 20 W, E14
230 V
⇕183 ⌀150 mm
IP44
2 EAN 4000870 711415
71141 Glass/Chrome Glass/Metal

Ruya
max. 20 W, E14
230 V
⇕270 ⇔150 ⤢180 mm
IP44
4 EAN 4000870 711408
71140 Glass/Chrome Glass/Metal

Ruya
max. 60 W, E27
230 V
⇕220 ⌀250 mm
IP44
1 EAN 4000870 711460
71146 Glass/Black matt Glass/Metal

Ruya
max. 20 W, E14
230 V
⇕1500 mm ⇕28,5-150 cm ⌀150 mm
IP44
3 EAN 4000870 711477
71147 Glass/Black matt Glass/Metal

Ruya
max. 20 W, E14
230 V
⇕183 ⌀150 mm
IP44
2 EAN 4000870 711453
71145 Glass/Black matt Glass/Metal

Ruya
max. 20 W, E14
230 V
⇕270 ⇔150 ⤢180 mm
IP44
4 EAN 4000870 711446
71144 Glass/Black matt Glass/Metal

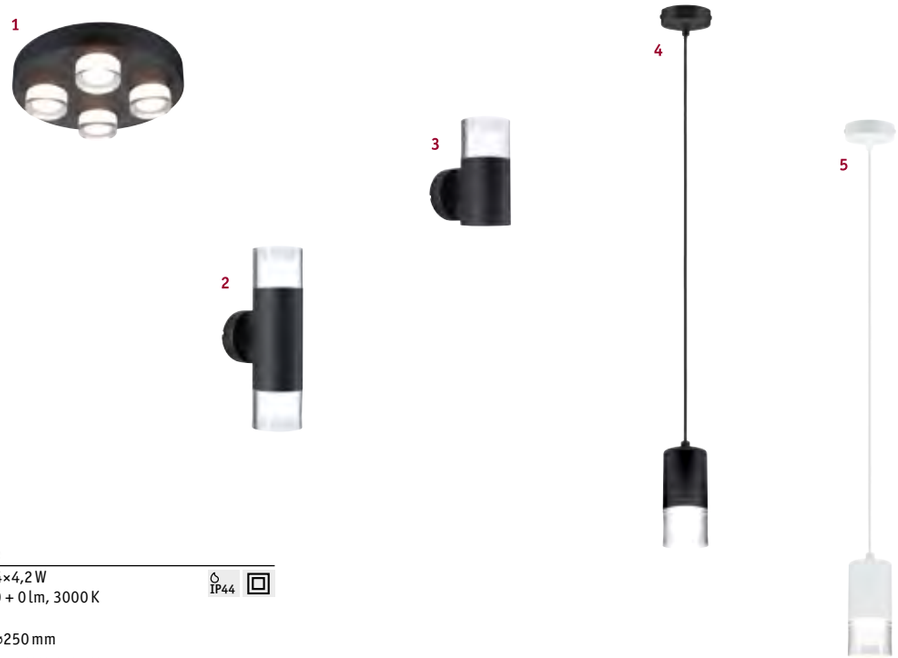

Kame
incl. 4×4,2 W
4×620 + 0 lm, 3000 K
230 V
⇕60 ⌀250 mm
IP44
1 new EAN 4000870 795583
79558 Signal black Acrylic/Metal

Kame
incl. 2×4 W
2×620 + 0 lm, 3000 K
230 V
⇕270 ⇔85 ↗120 mm
IP44
2 new EAN 4000870 795606
79560 Signal black Acrylic/Metal

Kame
incl. 1×5 W
730 + 0 lm, 3000 K
230 V
⇕160 ⇔85 ↗120 mm
IP44
3 new EAN 4000870 795590
79559 Signal black Acrylic/Metal

Kame
incl. 9 W
1150 lm, 3000 K
230 V
⇕1685 mm ⇕75-168,5 cm ⌀76 mm
3 step dim IP44
4 EAN 4000870 799970
79997 Clear/Black matt Metal/Plastic

Kame
incl. 9 W
1150 lm, 3000 K
230 V
⇕1685 mm ⇕75-168,5 cm ⌀76 mm
3 step dim IP44
5 EAN 4000870 799987
79998 Clear/Matt white Metal/Plastic

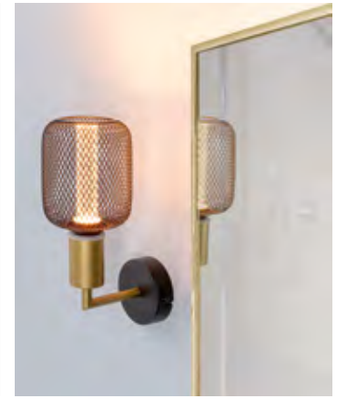

Ravi
max. 60 W, E27
230 V
⇕125 ⇔80 ↗118 mm
IP44
1 EAN 4000870 711378
71137 Black matt/Gold Metal

Ravi
max. 60 W, E27
230 V
⇕125 ⇔80 ↗118 mm
IP44
2 EAN 4000870 711385
71138 Matt white Metal

Ravi
max. 60 W, E27
230 V
⇕125 ⇔80 ↗118 mm
IP44
3 EAN 4000870 711392
71139 Black matt Metal

Ravi
max. 60 W, E27
230 V
⇕1500 mm ⇕30-150 cm ⌀80 mm
IP44
4 EAN 4000870 711347
71134 Black matt/Gold Metal

Ravi
max. 60 W, E27
230 V
⇕1500 mm ⇕30-150 cm ⌀80 mm
IP44
5 EAN 4000870 711354
71135 Matt white Metal

Ravi
max. 60 W, E27
230 V
⇕1500 mm ⇕30-150 cm ⌀80 mm
IP44
6 EAN 4000870 711361
71136 Black matt Metal

Panel Cela
incl. 1×15,5 W
2200 lm, 3000 - 6500 K
230 V
⇕50 ⇔280 ⬀280 mm
EAN 4000870 798393
79839 Matt white ▦ Plastic

Panel Aviar
incl. 1×24 W
2900 lm, 2700 - 6500 K
230 V
⇕62 ⌀360 mm
EAN 4000870 789278
78927 Chrome ▦ Plastic

Panel Aviar
incl. 1×18 W
2200 lm, 2700 - 6500 K
230 V
⇕62 ⌀300 mm
EAN 4000870 789261
78926 Chrome ▦ Plastic

Panel Aviar
incl. 1×13 W
1500 lm, 2700 - 6500 K
230 V
⇕62 ⌀220 mm
EAN 4000870 789254
78925 Chrome ▦ Plastic

Panel Aviar
incl. 1×20 W
2500 lm, 2700 K
230 V
⇕62 ⌀300 mm
EAN 4000870 708828
70882 Chrome ▦ Plastic

Panel Aviar
incl. 1×13 W
1300 lm, 3000 K
230 V
⇕62 ⌀220 mm
EAN 4000870 789216
78921 Chrome ▦ Plastic

Panel Aviar
incl. 1×13 W
1350 lm, 4000 K
230 V
⇕62 ⌀220 mm
EAN 4000870 789223
78922 Chrome ▦ Plastic

Panel Aviar
incl. 1×13 W
1300 lm, 3000 K
230 V
⇕62 ⌀220 mm
EAN 4000870 789230
78923 White ▦ Plastic

Panel Aviar
incl. 1×13 W
1350 lm, 4000 K
230 V
⇕62 ⌀220 mm
EAN 4000870 789247
78924 White ▦ Plastic

Spotlight Zyli
max. 3×10 W, GU10
230 V
110 ⌀250 mm
IP44
EAN 4000870 667125
66712 White/Chrome Metal

Spotlight Zyli
max. 3×10 W, GU10
230 V
110 ⇔600 70 mm
IP44
EAN 4000870 667132
66713 White/Chrome Metal

Spotlight Zyli
max. 2×10 W, GU10
230 V
110 ⇔400 70 mm
IP44
EAN 4000870 667118
66711 White/Chrome Metal

Spotlight Zyli
max. 10 W, GU10
230 V
110 ⌀100 mm
IP44
EAN 4000870 667101
66710 White/Chrome Metal

Spotlight Zyli
max. 3×10 W, GU10
230 V
110 ⌀250 mm
IP44
EAN 4000870 667767
66776 Black matt Metal

Spotlight Zyli
max. 3×10 W, GU10
230 V
110 ⇔600 70 mm
IP44
EAN 4000870 667774
66777 Black matt Metal

Spotlight Zyli
max. 2×10 W, GU10
230 V
110 ⇔400 70 mm
IP44
EAN 4000870 667750
66775 Black matt Metal

Spotlight Zyli
max. 10 W, GU10
230 V
110 ⌀100 mm
IP44
EAN 4000870 667743
66774 Black matt Metal

Spotlight Tube
max. 3×10 W, GU10
230 V
⇕94 ⌀250 mm
IP44
EAN 4000870 667194
66719 White/Chrome Metal

Spotlight Tube
max. 2×10 W, GU10
230 V
⇕94 ⇔350 ⬀65 mm
IP44
EAN 4000870 667187
66718 White/Chrome Metal

Spotlight Tube
max. 10 W, GU10
230 V
⇕138 ⌀100 ⬀94 mm
IP44
EAN 4000870 667170
66717 White/Chrome Metal

Spotlight Carolina
max. 3×10 W, GU10
230 V
⇕110 ⌀200 mm
IP44
EAN 4000870 667477
66747 Chrome Metal

Spotlight Carolina
max. 3×10 W, GU10
230 V
⇕110 ⌀200 mm
IP44
EAN 4000870 667521
66752 Anthracite/Chrome Metal

Spotlight Carolina
max. 2×10 W, GU10
230 V
⇕128 ⇔264 ⬀80 mm
IP44
EAN 4000870 667484
66748 Chrome Metal

Spotlight Carolina
max. 2×10 W, GU10
230 V
⇕128 ⇔264 ⬀80 mm
IP44
EAN 4000870 667514
66751 Anthracite/Chrome Metal

Spotlight Carolina
max. 10 W, GU10
230 V
⇕110 ⌀80 mm
IP44
EAN 4000870 667491
66749 Chrome Metal

Spotlight Carolina
max. 10 W, GU10
230 V
⇕110 ⌀80 mm
IP44
EAN 4000870 667507
66750 Anthracite/Chrome Metal

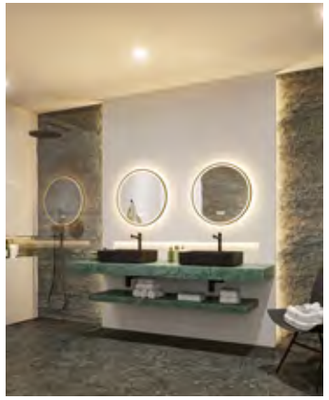

1

2

3

4

Mirra LED Mirror
incl. 1×11,5 W
1250 lm, 3000 - 6500 K
230 V
⌀590 ⬀31 mm
1 EAN 4000870 710883
71088 Black/Mirror Metal/Acrylic

Mirra LED Mirror
incl. 1×21 W
2550 lm, 2700 - 6500 K
230 V, incl. 27 VA
⌀600 ⬀28 mm
3 EAN 4000870 789520
78952 Mirror/White Metal/Acrylic

Mirra LED Mirror
incl. 1×11,5 W
1250 lm, 3000 - 6500 K
230 V
⌀590 ⬀31 mm
2 EAN 4000870 710890
71089 Black/Mirror Acrylic/Metal/Leather

Mirra LED Mirror
incl. 1×22 W
2700 lm, 2700 - 6500 K
230 V, incl. 27 VA
⇕800 ⇔600 ⬀28 mm
4 EAN 4000870 789513
78951 Mirror/White Metal/Acrylic

5

6

7

8

Mirra LED Mirror
incl. 1×22 W
2700 lm, 2700 - 6500 K
230 V, incl. 27 VA
⇕600 ⇔800 ⬀28 mm
5 EAN 4000870 930137
93013 Chrome/White Metal/Acrylic

Mirra LED Mirror
incl. 1×20 W
1065 + 270 lm, 4000 K
230 V
⌀600 ⬀27 mm
7 new EAN 4000870 705391
70539 Mirror Metal/Acrylic

Mirra LED Mirror
incl. 1×22 W
2500 lm, 3000 - 6500 K
230 V
⇕800 ⇔600 ⬀27 mm
6 EAN 4000870 710876
71087 Mirror/White Metal/Acrylic

Mirra LED Mirror
incl. 1×20 W
750 + 270 lm, 4000 K
230 V
⇕600 ⇔800 ⬀27 mm
8 new EAN 4000870 705568
70556 Mirror Metal/Acrylic

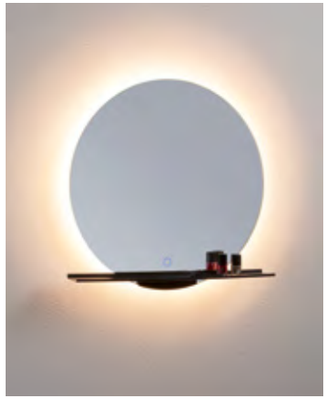

1

2

3

4

5

Miro LED Mirror
incl. 1×10,5 W
1000 lm, 2700 - 6500 K
230 V
⌀500 ↗120 mm
1 EAN 4000870 710906
71090 Mirror/Black matt | Metal/Mirror

Miro LED Mirror
incl. 1×7,5 W
800 lm, 2700 - 6500 K
230 V
⌀400 ↗40 mm
3 EAN 4000870 710920
71092 Mirror/Black matt | Metal/Mirror

Miro LED Mirror
incl. 1×11 W
900 lm, 3000 - 6500 K
230 V
⌀500 ↗105 mm
2 EAN 4000870 710913
71091 Mirror/Black matt | Metal/Mirror

Miro LED Mirror
incl. 1×11 W
1100 lm, 3000 - 6500 K
230 V
↕620 ↔450 ↗120 mm
4 EAN 4000870 710937
71093 Mirror/Black matt | Metal/Mirror

Miro LED Mirror
incl. 1×11,5 W
1200 lm, 2700 - 6500 K
230 V
⌀500 ↗40 mm
5 EAN 4000870 795613
79561 Mirror/Black matt | Acrylic/Metal

3x Zoom

3

4

5

6

1

2

Masua LED Cosmetic Mirror
incl. 1×4 W
400 lm, 2700 - 6500 K
230 V
↕130 ↔200 ↗350 mm
1 EAN 4000870 711507
71150 Chrome | Mirror/Metal

Masua LED Cosmetic Mirror
incl. 1×4 W
400 lm, 2700 - 6500 K
230 V
↕213 ↔200 ↗385 mm
3 EAN 4000870 711484
71148 Chrome | Mirror/Metal

Jora LED Cosmetic Mirror
incl. 1×3,3 W
270 lm, 2700 - 6500 K
230 V
↕205 ↔190 ↗362 mm
5 EAN 4000870 789339
78933 Chrome/White/Mirror | Metal/Acrylic

Masua LED Cosmetic Mirror
incl. 1×4 W
400 lm, 2700 - 6500 K
230 V
↕130 ↔200 ↗350 mm
2 EAN 4000870 711514
71151 Black matt | Mirror/Metal

Masua LED Cosmetic Mirror
incl. 1×4 W
400 lm, 2700 - 6500 K
230 V
↕213 ↔200 ↗385 mm
4 EAN 4000870 711491
71149 Black matt | Mirror/Metal

Bela LED Cosmetic Mirror
incl. 1×5,7 W
260 lm, 3000 K
230 V, incl. ⊖ 8,4 VA
↕230 ↔230 ↗295 mm
6 EAN 4000870 704684
70468 Chrome/White/Mirror | Metal/Acrylic

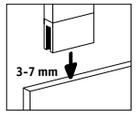

Evie
incl. 1×8 W
1050 lm, 3000 K
230 V
⇕39 ⇔400 ↗105 mm
IP44
EAN 4000870 789384
78938 Chrome Plastic

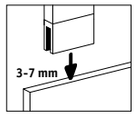

Selo
incl. 1×3,7 W
420 lm, 2700 - 6500 K
230 V, incl. 6 VA
⇕37 ⇔300 ↗150 mm
tunable white
IP44
rost frei
Sensor
EAN 4000870 789506
78950 Chrome Aluminium/Acrylic

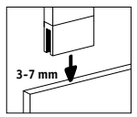

Galeria Double Hook
incl. 2×3,2 W
2×378 lm, 2700 K
230 V
⇕80 ⇔300 ↗110 mm
IP44
EAN 4000870 993859
99385 Chrome Metal

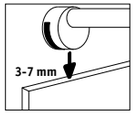

Becrux
incl. 1×4 W
460 lm, 3000 K
230 V
⇕93 ⇔93 ↗140 mm
EAN 4000870 708811
70881 Chrome Metal/Plastic

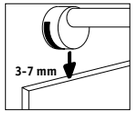

Mintaka
max. 20 W, GU10
230 V
⇕38 ⇔56 ↗120 mm
EAN 4000870 708804
70880 Chrome Metal

incl. dichroic foil

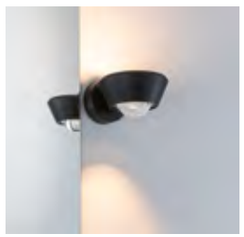

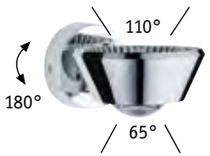

Sabik
incl. 1×9 / 1×4 W
800 + 390 lm, 2700 K
230 V
⇕80 ⇔117 ↗152 mm
IP44
R, C
EAN 4000870 709474
70947 Chrome Plastic

Sabik
incl. 1×9 / 1×4 W
840 + 320 lm, 2700 K
230 V
⇕80 ⇔117 ↗152 mm
IP44
R, C
EAN 4000870 797693
79769 Black Plastic

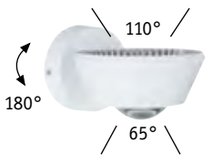

Sabik
incl. 1×9 / 1×4 W
800 + 390 lm, 2700 K
230 V
⇕80 ⇔117 ↗152 mm
IP44
R, C
EAN 4000870 709467
70946 Matt white Plastic

Sava
incl. 1×13,5 W
1550 lm, 3000 K
230 V
↕65 ↔1200 ↗72 mm
IP44
new EAN 4000870 754139
75413 Black matt Metal/Acrylic

Sava
incl. 1×7,5 W
900 lm, 3000 K
230 V
↕65 ↔900 ↗72 mm
IP44
new EAN 4000870 754122
75412 Black matt Metal/Acrylic

Sava
incl. 1×5 W
600 lm, 3000 K
230 V
↕65 ↔600 ↗72 mm
IP44
new EAN 4000870 754115
75411 Black matt Metal/Acrylic

Sava
incl. 1×4,2 W
450 lm, 3000 K
230 V
↕65 ↔300 ↗72 mm
IP44
new EAN 4000870 754108
75410 Black matt Metal/Acrylic

Kuma
incl. 1×9 W
1100 lm, 3000 K
230 V, incl. 10 VA
↕45 ↔500 ↗84 mm
IP44
EAN 4000870 704707
70470 Chrome/White Metal/Acrylic

Lukida
incl. 1×9 W
992 lm, 3000 K
230 V, incl. 10 VA
↕100 ↔600 ↗42 mm
IP44
EAN 4000870 704639
70463 Chrome/White Aluminium/Acrylic

Agena
incl. 1×20 W
1800 lm, 2700 K
230 V
↕50 ↔310 ↗125 mm
IP44
EAN 4000870 709481
70948 Chrome/Matt white Aluminium/Stainless steel

Tova
incl. 1×8,7 W
1000 lm, 2700 - 6500 K
230 V
↕40 ↔900 ↗58 mm
IP44
EAN 4000870 789452
78945 Chrome/White Metal/Acrylic

Tova
incl. 1×6,2 W
750 lm, 2700 - 6500 K
230 V
↕40 ↔600 ↗58 mm
IP44
EAN 4000870 789445
78944 Chrome/White Metal/Acrylic

Mizar
incl. 1×10,5 W
1400 lm, 3000 K
230 V
⇕45 ⇔630 ⬀82 mm
IP44
EAN 4000870 797167
79716 Chrome/White Metal/Acrylic

Orgon
incl. 1×10,5 W
1400 lm, 3000 K
230 V
⇕60 ⇔700 ⬀82 mm
IP44
EAN 4000870 797136
79713 Chrome Metal/Acrylic

Orgon
incl. 1×7,5 W
980 lm, 3000 K
230 V
⇕60 ⇔440 ⬀82 mm
IP44
EAN 4000870 797129
79712 Chrome Metal/Acrylic

Orgon
incl. 1×10,5 W
1400 lm, 3000 K
230 V
⇕60 ⇔700 ⬀82 mm
IP44
EAN 4000870 712146
71214 Black Metal/Acrylic

Orgon
incl. 1×7,5 W
950 lm, 3000 K
230 V
⇕60 ⇔440 ⬀82 mm
IP44
EAN 4000870 712139
71213 Black Metal/Acrylic

Quasar
incl. 1×10,5 W
1400 lm, 3000 K
230 V
⇕45 ⇔700 ⬀60 mm
IP44
EAN 4000870 797150
79715 Chrome Metal/Acrylic

Quasar
incl. 1×7,5 W
980 lm, 3000 K
230 V
⇕45 ⇔440 ⬀60 mm
IP44
EAN 4000870 797143
79714 Chrome Metal/Acrylic

Quasar
incl. 1×11,2 W
1350 lm, 3000 K
230 V
⇕46 ⇔700 ⬀60 mm
IP44
EAN 4000870 712153
71215 Black Metal/Acrylic

Quasar
incl. 1×7,5 W
900 lm, 3000 K
230 V
⇕46 ⇔440 ⬀60 mm
IP44
EAN 4000870 712160
71216 Black Metal/Acrylic

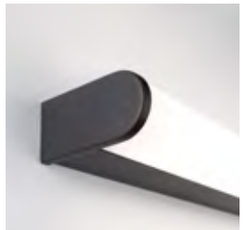

Arneb
incl. 1×12,5 W
1200 lm, 3000 K
230 V
⇕40 ⇔590 ⬀78 mm
EAN 4000870 712108
71210 Chrome ▦ Aluminium/Acrylic

Arneb
incl. 1×6,5 W
800 lm, 2700 - 6500 K
230 V
⇕40 ⇔328 ⬀78 mm
EAN 4000870 789438
78943 Chrome ▦ Aluminium/Acrylic

Arneb
incl. 1×9 W
700 lm, 3000 K
230 V
⇕40 ⇔326 ⬀78 mm
EAN 4000870 708798
70879 Chrome ▦ Aluminium/Acrylic

Arneb
incl. 1×12,5 W
1200 lm, 3000 K
230 V
⇕40 ⇔590 ⬀78 mm
EAN 4000870 712122
71212 Black ▦ Aluminium/Acrylic

Arneb
incl. 1×9 W
850 lm, 3000 K
230 V
⇕40 ⇔326 ⬀78 mm
EAN 4000870 712115
71211 Black ▦ Aluminium/Acrylic

Arneb
incl. 1×12,5 W
1200 lm, 3000 K
230 V
⇕40 ⇔590 ⬀78 mm
EAN 4000870 712092
71209 White ▦ Aluminium/Acrylic

Arneb
incl. 1×9 W
700 lm, 3000 K
230 V
⇕40 ⇔326 ⬀78 mm
EAN 4000870 708781
70878 White ▦ Aluminium/Acrylic

Nembus
incl. 1×9 W
1250 lm, 3000 K
230 V, incl. ⊖ 10 VA
⇕68 ⇔600 ⬀63 mm
EAN 4000870 704646
70464 Chrome ▦ Metal/Acrylic

Nembus
incl. 1×11,2 W
1350 lm, 3000 K
230 V
⇕68 ⇔600 ⬀63 mm
EAN 4000870 712085
71208 Black ▦ Metal/Acrylic

Luno
incl. 1×8 W
930 lm, 2700 - 6500 K
230 V, incl. ⊖ 9 VA
⇕56 ⇔596 ⬀38 mm
EAN 4000870 789490
78949 Aluminium ▦ Metal/Plastic

Luno
incl. 1×6 W
670 lm, 2700 - 6500 K
230 V, incl. ⊖ 8 VA
⇕61 ⇔396 ⬀38 mm
EAN 4000870 789483
78948 Aluminium ▦ Metal/Plastic

Regula II
max. 4×40 W, E14
230 V
⇕75 ⇔600 ⬀50 mm
IP44
new EAN 4000870 800980
80098 Chrome Metal

Regula II
max. 4×40 W, E14
230 V
⇕75 ⇔600 ⬀50 mm
IP44
new EAN 4000870 800997
80099 Black Metal

Regula II
max. 3×40 W, E14
230 V
⇕75 ⇔450 ⬀50 mm
IP44
new EAN 4000870 800966
80096 Chrome Metal

Regula II
max. 3×40 W, E14
230 V
⇕75 ⇔450 ⬀50 mm
IP44
new EAN 4000870 800973
80097 Black Metal

Perfect match – not incl.

Gemini Set
max. 2×20 W, E14
230 V
IP44
⇕195 ⇔85 ⬀105 mm
EAN 4000870 703540
70354 Chrome/Satin Metal/Glass

Lenia
max. 2×20 W, E14
230 V
IP44
⇕80 ⇔330 ⬀105 mm
EAN 4000870 703502
70350 Chrome/Opaque Metal/Glass

Eleon
max. 33 W, G9
230 V
IP44
⇕203 ⌀105 ⇔105 ⬀135 mm
EAN 4000870 708392
70839 Chrome/Satin Metal/Glass

Outdoor

Außenleuchten sorgen rund ums Haus für Orientierung, Sicherheit und stimmungsvolle Beleuchtung. Wetterfeste Materialien und modernes Design sorgen für Langlebigkeit und eine stimmige Einbindung in jede Außenumgebung. Mit Systemlösungen wie dem 24 V-Gartenbeleuchtungssystem Plug & Shine, fest installierten House 230 V-Leuchten und energieeffizienten Solarleuchten bietet Paulmann für jede Anwendung die passende Technik.

Les luminaires d'extérieur assurent l'orientation, la sécurité et un éclairage d'ambiance tout autour de la maison. Des matériaux résistants aux intempéries et un design moderne garantissent une longue durée de vie et une intégration harmonieuse dans n'importe quel environnement. Avec des solutions systèmes telles que le système d'éclairage de jardin 24 V Plug & Shine, des luminaires fixes House 230 V et des lampes solaires économes en énergie, Paulmann propose la technologie adaptée à chaque application.

Buitenverlichting zorgt voor oriëntatie, veiligheid en sfeervolle verlichting rondom het huis. Weerbestendige materialen en moderne designs zorgen voor duurzaamheid en een sfeervolle integratie in elke buitenruimte. Met systeemoplossingen zoals het 24V-tuinverlichtingssysteem Plug & Shine, vast geïnstalleerde House 230V-armaturen en energie-efficiënte lampen op zonne-energie biedt Paulmann voor elke toepassing de geschikte techniek.

Plug & Shine

House 230 V

Solar

Outdoor luminaires provide orientation, safety and atmospheric illumination around the home. Durable materials and contemporary designs ensure long-lasting performance and seamless integration into any outdoor setting. With system solutions such as the 24 V Plug & Shine garden lighting system, permanently installed 230 V house lights and energy-efficient solar luminaires, Paulmann offers the right technology for every application.

Smart

Insect friendly

Plug & Shine

Das robuste und wetterfeste Stecksystem ermöglicht eine schnelle und einfache Gartenbeleuchtung – ganz ohne Fachkenntnisse.

Ob Gräser, Bäume oder Wege: Plug & Shine setzt Highlights und sorgt für Orientierung. Das 24 V-Gleichspannungssystem bietet höchste Sicherheit für Mensch und Tier. Dank hoher IP-Schutzarten sind alle Komponenten für den ganzjährigen Einsatz geeignet – für stimmungsvolle Lichtmomente bei jedem Wetter.
Alle Plug & Shine Leuchten sind zusätzlich Poolwater resistant und damit für die direkte Umgebung von Pools geeignet.

The robust, weather-resistant plug-in system allows for quick and easy garden lighting – with no specialist knowledge required.

Whether it's grasses, trees or pathways: Plug & Shine adds striking accents while enhancing orientation. The 24 V low-voltage system offers maximum safety for people and pets.
Thanks to high IP protection classes, all components are suitable for year-round use – creating atmospheric lighting awhatever the weather.
All Plug & Shine luminaires are also pool water resistant, making them ideal for use around pools.

Le système de raccordement robuste et résistant aux intempéries permet d'utiliser les éclairages de jardin rapidement et facilement – sans aucune connaissance technique.

Qu'il s'agisse d'herbes, d'arbres ou d'allées : Plug & Shine met l'accent sur les éléments importants et assure l'orientation. Le système de tension continue 24 V garantit une sécurité maximale pour les personnes et les animaux. Grâce à des indices de protection IP élevés, tous les composants sont conçus pour être utilisés toute l'année – pour des éclairages d'ambiance par tous les temps.
Tous les luminaires Plug & Shine sont en outre « Poolwater resistant » et conviennent donc pour l'environnement direct des piscines.

Het robuuste en weerbestendige steeksysteem maakt een snelle en eenvoudige tuinverlichting mogelijk – en dat helemaal zonder vakkennis.

In het gras, tussen bomen of langs paden, Plug & Shine zet highlights en zorgt voor oriëntatie. Het 24V-gelijkspanningssysteem biedt maximale veiligheid voor mens en dier. Dankzij de hoge IP-beschermingsgraden zijn alle onderdelen geschikt om het hele jaar door te gebruiken – voor sfeervolle lichtmomenten bij elk weer.
Alle Plug & Shine armaturen zijn extra poolwaterresistent en daardoor ook geschikt rond zwembaden.

Floor
incl. 1×6 W
540 lm, 3000 K, ∢ 38°
24 V
⇕150 ⌀140 mm
EAN 4000870 939086
93908 Silver ▦ Metal

IP67 rost frei Kg 500

Floor
incl. 1×6 W
540 lm, 3000 K, ∢ 20°
24 V
⇕150 ⌀140 mm
EAN 4000870 939079
93907 Silver ▦ Metal

IP67 rost frei Kg 500

Floor
incl. 1×3,7 W
374 lm, 3000 - 6500 K
24 V
⇕92 ⌀98 mm
EAN 4000870 942741
94274 Silver ▦ Metal

RGBW tunable white IP67 rost frei zigbee

Floor Starter Set
incl. 3×3,7 W
3×374 lm, 3000 - 6500 K
230/24 V
⇕92 ⌀98 mm
EAN 4000870 942758
94275 Silver ▦ Metal

RGBW tunable white IP44 IP67 rost frei zigbee

Floor
incl. 1×4,6 W
360 lm, 2000 - 2700 K
24 V
⇕92 ⌀98 mm
IP67 rost frei Kg 500 zigbee
EAN 4000870 945889
94588 Black Metal

Floor
incl. 1×4,5 W
360 lm, 2200 K
24 V
⇕92 ⌀98 mm
IP67 rost frei Kg 500
EAN 4000870 947166
94716 Anthracite Metal/Plastic

Floor Starter Set
incl. 3×4,5 W
3×360 lm, 2200 K
24 V
⇕92 ⌀98 mm
IP44 IP67 rost frei Kg 500
EAN 4000870 947173
94717 Anthracite Metal/Plastic

Floor
incl. 1×3,8 W
410 lm, 3000 K
24 V
⇕91 ⌀98 mm
IP67 rost frei
EAN 4000870 942284
94228 Stainless steel Metal/Plastic

Floor
incl. 1×3,8 W
410 lm, 3000 K
24 V
⇕91 ⇔100 ⤢100 mm
IP67 rost frei
EAN 4000870 942277
94227 Stainless steel Metal/Plastic

Floor
incl. 1×2 W
100 lm, 3000 - 6500 K
24 V
⇕30 ⌀70 mm
RGBW tunable white IP67 rost frei zigbee
EAN 4000870 947517
94751 Stainless steel Metal/Plastic

Floor Starter Set
incl. 3×2 W
3×100 lm, 3000 - 6500 K
230/24 V, incl. 21 VA
⇕30 mm ⌀70 mm ⇔5 m
RGBW tunable white IP44 IP67 rost frei zigbee
EAN 4000870 947524
94752 Stainless steel Metal/Plastic

Floor
incl. 1×2 W
100 lm, 2200 K
24 V
⇕30 ⌀70 mm
IP67 rost frei
EAN 4000870 947210
94721 Silver Stainless steel/Plastic

Floor Starter Set
incl. 3×2 W
3×100 lm, 2200 K
230/24 V, incl. 21 VA
⇕30 mm ⌀70 mm ⇔5 m
IP44 IP67 rost frei
EAN 4000870 947227
94722 Silver Stainless steel/Plastic

Floor
incl. 1×2 W
100 lm, 3000 K
24 V
⇕30 ⌀70 mm
IP67 rost frei
EAN 4000870 939536
93953 Silver Stainless steel/Plastic

Floor Starter Set
incl. 3×2 W
3×100 lm, 3000 K
230/24 V, incl. 21 VA
⇕30 mm ⌀70 mm ⇔5 m
IP44 IP67 rost frei
EAN 4000870 936924
93692 Silver Stainless steel/Plastic

Floor Starter Set CH
incl. 3×2 W
3x 100 lm, 3000 K
230/24 V, incl. 30 VA
⇕30 ⌀70 mm
IP55 IP67 rost frei
EAN 4000870946893
CH **94689** Silver Stainless steel/Plastic

MicroPen
incl. 5×0,22 W
5×3 lm, 3000 K
230/24 V, incl. 21 VA
⌀15 mm
IP44 IP67 rost frei Kg 130
EAN 4000870 936955
93695 Silver Stainless steel

MicroPen Extension Set
incl. 5×0,22 W
5×3 lm, 3000 K
24 V
⌀15 mm
IP67 rost frei Kg 130
EAN 4000870 936948
93694 Silver Stainless steel

Floor Mini
incl. 1×2,5 W
250 lm, 3000 K
24 V
90 ⌀55 mm
IP67 rost frei Kg 500
EAN 4000870 939512
93951 Silver Stainless steel/Plastic

Floor Mini Starter Set
incl. 3×2,5 W
3×250 lm, 3000 K
230/24 V, incl. 21 VA
90 ⌀55 mm
IP44 IP67 rost frei Kg 500
EAN 4000870 936979
93697 Silver Stainless steel/Plastic

Floor Mini Extension Set
incl. 3×2,5 W
3×250 lm, 3000 K
24 V
90 mm ⌀55 mm 5 m
IP67 rost frei Kg 500
EAN 4000870 939499
93949 Silver Stainless steel/Plastic

Floor Mini Starter Set CH
incl. 3×2 W
3x 295 lm, 3000 K
230/24 V, incl. 30 VA
90 ⌀55 mm
IP55 IP67 rost frei Kg 500
EAN 4000870946909
CH **94690** Silver Stainless steel/Plastic

Path
incl. 2×3,3 W
2×350 + 350 lm, 3000 K
24 V
155 ⌀193 mm
IP67
EAN 4000870 939178
93917 Anthracite Die cast aluminium

Floor
incl. 2×3,3 W
2×350 + 350 lm, 3000 K
24 V
39 ⌀160 mm
IP67 Kg 2.000
EAN 4000870 939208
93920 Anthracite Die cast aluminium

Floor
incl. 1×8 W
820 lm, 3000 K
24 V
45 900 54 mm
IP67
EAN 4000870 939215
93921 Anthracite Die cast aluminium

Floor
incl. 1×8,1 W
875 lm, 3000 K
24 V
58 856 52 mm
IP67
EAN 4000870 939222
93922 Anthracite Die cast aluminium

ITO
incl. 1×6,1 W
510 lm, 3000 K
24 V
224 252 49 mm
IP67
EAN 4000870 946671
94667 Anthracite Metal

Sting
incl. 1×6,3 W
580 lm, 2200 K
24 V
290 ⌀52 mm
IP67 rost frei
EAN 4000870 947289
94728 Anthracite Aluminium

Sting Starter Set
incl. 3×6,3 W
3×580 lm, 2200 K
230/24 V, incl. 75 VA
290 mm ⌀52 mm 5 m
IP44 IP67 rost frei
EAN 4000870 947296
94729 Anthracite Aluminium

Sting
incl. 1×6,4 W
655 lm, 3000 K
24 V
290 ⌀52 mm
IP67 rost frei
EAN 4000870 939345
93934 Anthracite Aluminium

Sting Starter Set
incl. 3×6,4 W
3×655 lm, 3000 K
230/24 V, incl. 75 VA
290 mm ⌀52 mm 5 m
IP44 IP67 rost frei
EAN 4000870 936962
93696 Anthracite Aluminium

Sting Extension Set
incl. 3×6,4 W
3×655 lm, 3000 K
24 V
274 ⌀71 87 mm
IP67 rost frei
EAN 4000870 936894
93689 Anthracite Aluminium

Sting Starter Set CH
incl. 3×6,4 W
3x 655 lm, 3000 K
230/24 V, incl. 30 VA
290 ⌀52 mm
IP55 IP67 rost frei
EAN 4000870946930
CH **94693** Anthracite Aluminium

Kikolo
incl. 1×6,2 W
620 lm, 3000 - 6500 K
24 V
261 ⌀90 85 mm
RGBW tunable white IP65 rost frei zigbee
EAN 4000870 947692
94769 Anthracite Plastic/Aluminium

Kikolo
incl. 1×6,2 W
660 lm, 2200 - 3000 K, 80°
24 V
261 ⌀90 85 mm
IP65 rost frei zigbee
EAN 4000870 947685
94768 Anthracite Plastic/Aluminium

Kikolo
incl. 1×7,2 W
640 lm, 3000 K, 60°
24 V
261 ⌀90 85 mm
IP65 rost frei
EAN 4000870 947746
94774 Anthracite Plastic/Aluminium

Kikolo
incl. 1×7,2 W
640 lm, 3000 K, 20°
24 V
261 ⌀90 85 mm
IP65 rost frei
EAN 4000870 947753
94775 Anthracite Plastic/Aluminium

Shira
incl. 1×6,5 W
500 lm, 2000 - 6500 K
24 V
455 74 116 mm
RGBW tunable white IP65 rost frei zigbee
EAN 4000870 948491
94849 Anthracite Aluminium

Pike
incl. 1×4,5 W
300 lm, 3000 - 6500 K
24 V
313 ⌀50 82 mm
EAN 4000870 942833
94283 Anthracite Plastic

Pike Starter Set
incl. 3×4,2 W
3×330 lm, 3000 - 6500 K
230/24 V, incl. 21 VA
313 ⌀50 82 mm
EAN 4000870 942840
94284 Anthracite Plastic

Pike
incl. 1×2,2 W
341 lm, 3000 K
24 V
313 ⌀50 82 mm
EAN 4000870 942413
94241 Anthracite Plastic

Pike Starter Set
incl. 3×2,2 W
3×341 lm, 3000 K
230/24 V, incl. 21 VA
313 mm ⌀50 mm 82 mm
5 m
EAN 4000870 942420
94242 Anthracite Plastic

Pike Starter Set RGBW CH
incl. 3×4,2 W
3x 300 lm, 3000–6500 K
230/24 V, incl. 30 VA
313 ⌀50 82 mm
EAN 4000870946855
CH **94685** Anthracite Plastic

Pike Starter Set CH
incl. 3×3 W
3×340 lm, 3000 K
230/24 V, incl. 30 VA
313 mm ⌀50 mm 82 mm 5 m
EAN 4000870946862
CH **94686** Anthracite Plastic

Plantini
incl. 1×2 W
180 lm, 3000 K
24 V
223 ⌀21 77 mm
EAN 4000870 939970
93997 Anthracite Aluminium

Plantini Starter Set
incl. 3×2 W
3×180 lm, 3000 K
230/24 V, incl. 21 VA
223 mm ⌀21 mm 77 mm
5 m
EAN 4000870 941546
94154 Anthracite Aluminium

Plantini Extension Set
incl. 3×2 W
3×180 lm, 3000 K
24 V
223 mm ⌀21 mm 77 mm
5 m
EAN 4000870 941560
94156 Anthracite Aluminium

Plantini Starter Set CH
incl. 1×2 W
180 lm, 3000 K
230/24 V, incl. 30 VA
223 ⌀21 77 mm
EAN 4000870946879
CH **94687** Anthracite Aluminium

ITO
incl. 1×6 W
700 lm, 3000 K
24 V
372 227 40 mm
EAN 4000870 945445
94544 Anthracite Metal/Plastic

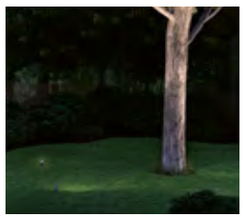

Radon
incl. 1×11 W
1200 lm, 3000 K
24 V
260 ⌀55 64 125 mm
EAN 4000870 943670
94367 Grey Aluminium

Radix
incl. 1×6 W
600 lm, 3000 K
24 V
204 ⌀46 56 111 mm
EAN 4000870 943687
94368 Grey Aluminium

Classic
incl. 1×5,1 W
520 lm, 3000 K
24 V
↕265 ⌀88 mm
IP65 rost frei
EAN 4000870 942857
94285 Anthracite Metal

Flood Spot
incl. 1×6,8 W
650 lm, 3000 K
24 V
↕103 ⇔103 ⤢23 mm
IP65 rost frei
EAN 4000870 945742
94574 Black Aluminium

Flood Spot
incl. 1×15,5 W
1700 lm, 3000 K
24 V
↕145 ⇔160 ⤢26 mm
IP65 rost frei
EAN 4000870 945759
94575 Black Aluminium

Spot
incl. 1×2 W
360 lm, 3000 K
24 V
↕260 ⌀42 mm
IP65 rost frei
EAN 4000870 943748
94374 Black Metal

Spot Starter Set
incl. 3×2 W
3×360 lm, 3000 K
230/24 V, incl. 21 VA
↕260 mm ⌀42 mm ⇔5 m
IP44 IP65 rost frei
EAN 4000870 943731
94373 Black Metal

Spot Starter Set CH
incl. 3×2 W
3x 360 lm, 3000 K
230/24 V, incl. 30 VA
↕260 ⌀42 mm
IP55 IP65 rost frei
EAN 4000870946923
CH **94692** Black Metal

Underwater Spot
incl. 1×4 W
300 lm, 3000 K
24 V
↕120 ⌀200 mm
IP68 rost frei
EAN 4000870 942093
94209 Black Aluminium

Pool Spot
incl. 1×5 W
440 lm, 3000 K
24 V
↕110 ⌀72 mm
IP68 rost frei
EAN 4000870 945599
94559 Black Aluminium

Smooth
incl. 1×11 W
1040 lm, 3000 - 6500 K
24 V
⇕20 mm ⇔10 mm ⇔2 m
EAN 4000870 945605
94560 White Plastic

Smooth
incl. 1×22 W
2600 lm, 3000 - 6500 K
24 V
⇕20 mm ⇔10 mm ⇔5 m
EAN 4000870 945612
94561 White Plastic

Smooth
incl. 1×39 W
5200 lm, 3000 - 6500 K
24 V
⇕20 mm ⇔10 mm ⇔10 m
EAN 4000870 945629
94562 White Plastic

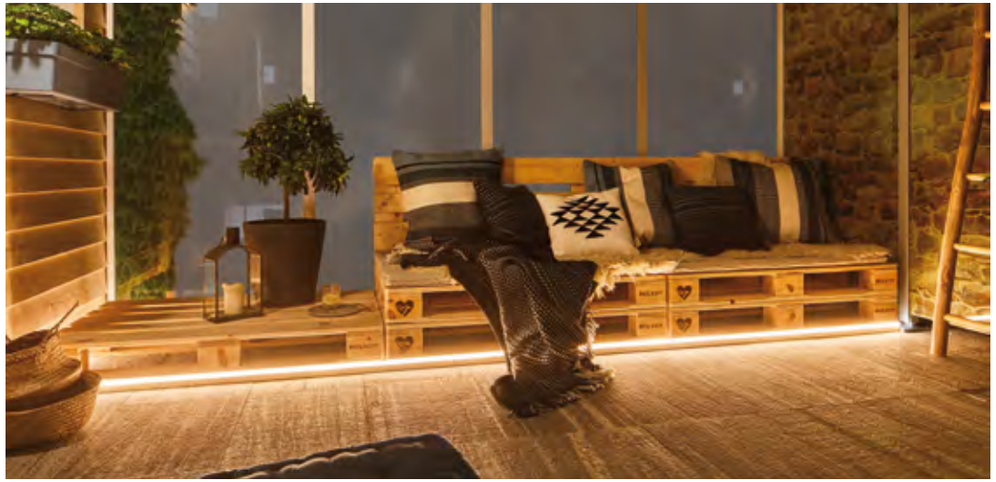

Smooth
incl. 1×12 W
1040 lm, 3000 K
24 V
⇕17,5 mm ⇔8,8 mm ⇔2 m
EAN 4000870 946794
94679 White Plastic

Smooth
incl. 1×26 W
2600 lm, 3000 K
24 V
⇕17,5 mm ⇔8,8 mm ⇔5 m
EAN 4000870 946800
94680 White Plastic

Smooth
incl. 1×46 W
5200 lm, 3000 K
24 V
⇕17,5 mm ⇔8,8 mm ⇔10 m
EAN 4000870 946817
94681 White Plastic

Smooth
incl. 1×31 W
3500 lm, 3000 K
24 V
⇕20 mm ⇔10 mm ⇔5 m
EAN 4000870 941911
94191 White Plastic

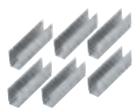

Smooth Strip Clip Set
⇕17,5 ⇔50 ⇗10,6 mm
EAN 4000870 942154
94215 Silver Aluminium

Smooth Strip Alu Profil
⇕17,5 mm ⇗10,6 mm ⇔1 m
EAN 4000870 942161
94216 Silver Aluminium

Plate
incl. 1×5 W
420 lm,
3000 - 6500 K
24 V
⇕600 ⌀159 mm
RGBW tunable white IP44 rost frei zigbee
EAN 4000870 947500
94750 Anthracite ▦ Metal/Plastic

Plate
incl. 1×7 W
660 lm, 2200 K
24 V
⇕600 ⌀159 mm
IP44
EAN 4000870 947234
94723 Anthracite ▦ Metal

Plate
incl. 1×6,1 W
660 lm, 3000 K
24 V
⇕600 ⌀159 mm
IP44 rost frei
EAN 4000870 943120
94312 Anthracite ▦ Plastic

Flarea 200
incl. 1×3,6 W
270 lm, 3000 K
24 V
⇕200 ⌀45 mm
IP65 rost frei
EAN 4000870 945339
94533 Black ▦ Metal

Flarea 400
incl. 1×3,6 W
270 lm, 3000 K
24 V
⇕400 ⌀45 mm
IP65 rost frei
EAN 4000870 945360
94536 Black ▦ Metal

Flarea 600
incl. 1×3,6 W
270 lm, 3000 K
24 V
⇕600 ⌀45 mm
IP65 rost frei
EAN 4000870 945377
94537 Black ▦ Metal

ITO
incl. 1×6 W
700 lm, 3000 K
24 V
⇕1103 ⇔277 ⬀188 mm
IP65
EAN 4000870 945469
94546 Anthracite ▦ Metal/Plastic

ITO
incl. 1×6 W
700 lm, 3000 K
24 V
⇕1103 ⇔47 ⬀301 mm
IP65
EAN 4000870 945476
94547 Anthracite ▦ Metal/Plastic

Pin
incl. 1×5,5 W
490 lm, 3000 K
24 V
⇕360 ⌀20 mm
IP44
EAN 4000870 945308
94530 Anthracite
▦ Aluminium/Plastic

Classic
incl. 1×2 W, E14
160 lm, 3000 K
24 V
⇕500 ⌀172 mm
IP44 rost frei
EAN 4000870 943229
94322 Anthracite ▦ Metal

Classic
incl. 1×2 W, E14
160 lm, 3000 K
24 V
⇕220 ⌀80 mm
IP44 rost frei
EAN 4000870 943236
94323 Anthracite ▦ Metal

Globe
incl. 1×2,9 W
170 lm, 3000 - 6500 K
24 V
⌀200 mm
EAN 4000870 942697
94269 White Plastic

Globe
incl. 1×2,8 W
235 lm, 3000 K
24 V
⌀200 mm
EAN 4000870 941775
94177 White Plastic

Globe
incl. 1×6,5 W
620 lm, 3000 K
24 V
⌀400 mm
EAN 4000870 941782
94178 White Plastic

Globe
incl. 1×6,5 W
620 lm, 3000 K
24 V
⌀500 mm
EAN 4000870 941799
94179 White Plastic

Cube
incl. 1×6,5 W
575 lm, 3000 K
24 V
300 ⇔300 ⤢300 mm
EAN 4000870 941812
94181 White Plastic

Stone
incl. 1×2,8 W
235 lm, 3000 K
24 V
166 ⌀280 mm
EAN 4000870 941751
94175 White Plastic

Stone
incl. 1×2,8 W
235 lm, 3000 K
24 V
194 ⌀350 mm
EAN 4000870 941768
94176 White Plastic

Star
incl. 1×2,6 W
230 lm, 3000 K
24 V
100 ⌀400 mm
EAN 4000870 941843
94184 White Plastic

Tree
incl. 1×2 W
260 lm, 3000 K
24 V
490 ⇔280 ⤢140 mm
EAN 4000870 941850
94185 White Plastic

Basket
incl. 1×3,2 W
260 lm, 2700 - 6500 K
24 V
400 ⌀200 mm
EAN 4000870 947548
94754 Black Metal/Plastic

Basket
incl. 1×8 W
800 lm, 3000 K
24 V
600 ⌀200 mm
EAN 4000870 943205
94320 Brown Plastic

Classic
incl. 1×2 W
190 lm, 3000 - 6500 K
24 V
300 ⇔100 ⤢100 mm
EAN 4000870 947531
94753 Anthracite Aluminium/Plastic

Naima
incl. 6×1 W
6×100 lm, 3000 K
24 V
⌀100 mm ⇔5,88 m
IP67
new EAN 4000870 949108
94910 Black Plastic

Naima
incl. 3×1 W
3×100 lm, 3000 K
24 V
⌀100 mm ⇔1,71 m
IP67
new EAN 4000870 949122
94912 Black Plastic

	W		⌀mm	⇕mm	lm		K		EAN	
G	1	Low-Voltage-Connector	14	62	90		2.200	20.000	4000870 292747	new **29274**
1 VA										
F	1	Low-Voltage-Connector	14	62	100		3.000	20.000	4000870 292730	new **29273**
1 VA										
F	1	Low-Voltage-Connector	14	62	100		4.000	20.000	4000870 292754	new **29275**
1 VA										

Tubs
incl. 3×2 W, E14
3×160 lm, 3000 K
24 V
⇕180 mm ⌀85 mm ⇔6 m
IP44
EAN 4000870 947616
94761 Anthracite Aluminium

Yuna
incl. 1×3 W
25 lm
24 V
⇔7,4 m
IP44
new EAN 4000870 946428
94642 Black Plastic

Yuna
incl. 1×5 W
45 lm
24 V
⇔12,4 m
IP44
new EAN 4000870 946435
94643 Black Plastic

Yuna
incl. 1×1,3 W
15 lm, 3000 K
24 V
⇔7,4 m
IP44
new EAN 4000870 946404
94640 Black Plastic

Yuna
incl. 1×2,5 W
30 lm, 3000 K
24 V
⇔12,4 m
IP44
new EAN 4000870 946411
94641 Black Plastic

Lightchain
48×192 lm, 3000 K
24 V
⌀18 mm ⇔5 m
IP44
EAN 4000870 945582
94558 Black Plastic

Lightchain
72×3 lm, 3000 K
24 V
⌀18 mm ⇔7,5 m
IP44
EAN 4000870 945575
94557 Black Plastic

Lightchain
incl. 7×0,2 W
7×10 lm, 3000 K
24 V
⌀50 mm ⇔6,8 m
IP44 rost frei
EAN 4000870 941652
94165 White Plastic

Mapalo
incl. 1×2 W, E14
160 lm, 3000 K
24 V
⇕5100 mm ⇕500 cm ⌀300 mm
IP44 rost frei
EAN 4000870 931035
93103 Anthracite Aluminium

Kofia
incl. 1×2 W, E14
160 lm, 3000 K
24 V
⇕5140 mm ⇕500 cm ⌀160 mm
IP44 rost frei
EAN 4000870 931042
93104 Anthracite Aluminium

Connector 1in-3out

max. 150 W
24 V
⇕75 ⇔94 ⤢15 mm

IP68

EAN 4000870 939291
93929 Black Plastic

Cable 1m 1in-2out

max. 150 W
24 V
2x1,5 mm² ⇔1 m

IP68

EAN 4000870 942734
94273 Black Plastic

Cable 1m 1in-3out

max. 150 W
24 V
2x1,5 mm² ⇔1 m

IP68

EAN 4000870 939949
93994 Black Plastic

Cable 2m 1in-2out

max. 150 W
24 V
2x1,5 mm² ⇔2 m

IP68

EAN 4000870 939260
93926 Black Plastic

Cable 5m IP68

max. 150 W
24 V
2x1,5 mm² ⇔5 m

IP68

EAN 4000870 942765
94276 Black Plastic

Cable 5m 1in-2out

max. 150 W
24 V
2x1,5 mm² ⇔5 m

IP68

EAN 4000870 939277
93927 Black Plastic

Cable 5m 1in-4out

max. 150 W
24 V
2x1,5 mm² ⇔5 m

IP68

EAN 4000870 945964
94596 Black Plastic

Cable 10m IP68

max. 150 W
24 V
2x1,5 mm² ⇔10 m

IP68

EAN 4000870 942772
94277 Black Plastic

Cable 10m 1in-2out

max. 150 W
24 V
2x1,5 mm² ⇔10 m

IP68

EAN 4000870 939284
93928 Black Plastic

Cable 10m 1in-5out

max. 150 W
24 V
2x1,5 mm² ⇔10 m

IP68

EAN 4000870 939307
93930 Black Plastic

Cable 15m 1in-7out

max. 150 W
24 V
2x1,5 mm² ⇔15 m

IP68

EAN 4000870 939314
93931 Black Plastic

Zigbee Controller
max. 75 W
24 V
30 ⇔260 ↗40 mm
EAN 4000870 939994
93999 Black Plastic

Controller incl. remote
max. 75 W
2xAAA Battery
24 V
90 ⇔260 ↗40 mm
EAN 4000870 180112
18011 Black Plastic

Controller
max. 75 W
24 V
90 ⇔260 ↗40 mm
EAN 4000870 180105
18010 Black Plastic

Twilight Sensor
3xAA Battery
4,8 V
120 ⇔65 ↗40 mm
EAN 4000870 180129
18012 Anthracite Plastic

Twilight Sensor
max. 150 W
24 V
30 ⇔80 ↗68 mm
EAN 4000870 945872
94587 Black Plastic

dimmable

Clear

	W		⌀ mm	mm	lm		K		EAN	
A G	2	E14	35	98	160		3.000	15.000	4000870 001851	**30028741**

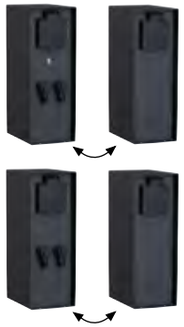

Rio
max. 3680 W
230 V, incl. 75 VA
230 ⇔85 ↗120 mm
EAN 4000870 947012
94701 Anthracite Sheet steel

Rio
max. 3680 W
230 V, incl. 75 VA
230 ⇔85 ↗120 mm
EAN 4000870 947005
94700 Anthracite Sheet steel

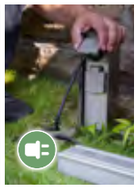

Power Supply 21W
max. 21 W
230/24 V, incl. 21 VA
103 ⇔50 ↗30 mm
EAN 4000870 988480
98848 Black Plastic

Power Supply 75W
max. 75 W
230/24 V, incl. 75 VA
36 ⇔68 ↗199 mm
EAN 4000870 988497
98849 Silver Aluminium

Power Supply 75W
max. 75 W
230/24 V, incl. 75 VA
32 ⇔49 ↗129 mm
EAN 4000870 944974
94497 Anthracite Plastic

Power Supply 150W
max. 150 W
230/24 V, incl. 150 VA
40 ⇔70 ↗191 mm
EAN 4000870 988503
98850 Silver Aluminium

Power Supply Type T12 30W
max. 30 W
230/24 V, incl. 30 VA
31 ⇔48 ↗110 mm
EAN 4000870946848
CH **94684** Silver Aluminium

Power Supply Type T12 75W
max. 75 W
230/24 V, incl. 75 VA
32 ⇔49 ↗129 mm
EAN 4000870946831
CH **94683** Anthracite Plastic

Power Supply Type T12 150W
max. 150 W
230/24 V, incl. 150 VA
35 ⇔48 ↗240 mm
EAN 4000870946824
CH **94682** Black Aluminium

Cover
45 ⇔260 ↗89 mm
EAN 4000870 939048
93904 Grey Plastic

House 230 V

Ob Einfahrten, Wege, Hauswände oder Terrassenüberdachungen – 230 V-Leuchten bieten vielseitige Lichtlösungen für nahezu alle Außenbereiche. Wandleuchten setzen stilvolle Akzente, Poller- und Wegeleuchten schaffen Orientierung und Sicherheit, Deckenleuchten sorgen für funktionales Licht an Eingängen und unter Vordächern. In Kombination entsteht ein stimmiges Gesamtkonzept für die Außenbeleuchtung. Hochwertige Materialien, hohe IP-Schutzarten und seewasserresistente Ausführungen gewährleisten zuverlässige Funktion und ansprechende Optik – auch bei rauem Wetter und in Küstennähe.

Qu'il s'agisse de voies d'accès, de chemins, de murs de maison ou de vérandas, les luminaires 230 V offrent des solutions d'éclairage polyvalentes pour presque tous les espaces extérieurs. Les appliques apportent une touche de style, les bornes lumineuses et les luminaires d'allée garantissent une bonne orientation et la sécurité, les plafonniers assurent un éclairage fonctionnel aux entrées et sous les auvents. En les associant, on obtient un concept d'éclairage extérieur cohérent. Des matériaux de haute qualité, des indices de protection IP élevés et des modèles résistants à l'eau de mer garantissent un fonctionnement fiable et un aspect esthétique – même par mauvais temps et à proximité du littoral.

Of ze nu aan inritten, paden, huismuren of terrasoverdekkingen worden geplaatst, 230V-armaturen bieden veelzijdige lichtoplossingen voor bijna alle buitenruimtes. Wandlampen zetten stijlvolle accenten, bolderlampen en padverlichting zorgen voor oriëntatie en veiligheid, plafondlampen bieden functioneel licht aan ingangen en onder overkappingen. In combinatie ontstaat een sfeervol totaalconcept voor de buitenverlichting. Hoogwaardige materialen, hoge IP-beschermingsgraden en zeewaterbestendige uitvoeringen garanderen een betrouwbare werking en aantrekkelijke look – ook bij guur weer en aan de kust.

Whether it's driveways, paths, exterior walls or covered terraces – 230 V luminaires offer versatile lighting solutions for almost every outdoor area. Wall luminaires create stylish accents, bollard and path luminaires improve orientation and safety, while ceiling luminaires provide functional illumination at entrances and under canopies. Combined, they form a cohesive outdoor lighting concept. High-quality materials, high IP protection classes and seawater-resistant finishes ensure reliable performance and an attractive appearance – even in harsh weather conditions and coastal environments.

Alara
incl. 1×10 W
600 lm, 3000 K
230 V
↕190 ↔375 ⬀270 mm
EAN 4000870 947937
94793 Anthracite Metal

Alara
incl. 1×10 W
600 lm, 2200 - 3000 K
230 V
↕190 ↔375 ⬀270 mm
EAN 4000870 947913
94791 Anthracite Metal

Alara
incl. 1×10 W
600 lm, 3000 K
230 V
↕190 ↔375 ⬀270 mm
EAN 4000870 947951
94795 Anthracite Metal

Alara
incl. 1×10 W
600 lm, 3000 K
230 V
↕665 ↔235 ⬀117 mm
EAN 4000870 947944
94794 Anthracite Metal

Alara
incl. 1×10 W
600 lm, 2200 - 3000 K
230 V
↕665 ↔235 ⬀117 mm
EAN 4000870 947920
94792 Anthracite Metal

Alara
incl. 1×10 W
600 lm, 3000 K
230 V
↕665 ↔235 ⬀117 mm
EAN 4000870 947968
94796 Anthracite Metal

Bonnie
incl. 1×8,5 W
800 lm, 2200 - 3000 K
230 V
263 ⇔93 ↗77 mm
IP44 Sensor rost frei Seawater resistant
EAN 4000870 948538
94853 Anthracite Aluminium

Bonnie
incl. 1×8,5 W
800 lm, 3000 K
230 V
263 ⇔93 ↗77 mm
IP44 Sensor rost frei Seawater resistant
EAN 4000870 948514
94851 Anthracite Aluminium

Bonnie
incl. 1×8,5 W
800 lm, 3000 K
230 V
263 ⇔93 ↗77 mm
IP44 rost frei Seawater resistant
EAN 4000870 948507
94850 Anthracite Aluminium

Bonnie
incl. 1×8,5 W
800 lm, 3000 K
230 V
600 ⇔144 ↗97 mm
IP44 rost frei Seawater resistant
EAN 4000870 948521
94852 Anthracite Aluminium

Caissa
incl. 1×9 W
850 lm, 3000 K
230 V
274 ⇔105 ↗127 mm
IP44 rost frei QuickPlug Seawater resistant
EAN 4000870 948620
94862 Anthracite Aluminium

Caissa
incl. 1×9 W
850 lm, 3000 K
230 V
793 ⇔105 ↗141 mm
IP44 rost frei Seawater resistant
EAN 4000870 948637
94863 Anthracite Aluminium

Capea Grand
incl. 1×11,5 W
1200 lm, 3000 K
230 V
60 ⇔162 ↗195 mm
IP44 rost frei
EAN 4000870 947890
94789 Anthracite Die cast aluminium

Capea Grand
incl. 1×11,5 W
1200 lm, 3000 K
230 V
650 ⇔162 ↗248 mm
IP44 rost frei
EAN 4000870 947906
94790 Anthracite Die cast aluminium

Capea
incl. 1×6 W
580 lm, 2200 K
230 V
56 ⇔96 ↗128 mm
IP44 rost frei Seawater resistant
EAN 4000870 947135
94713 Anthracite Aluminium

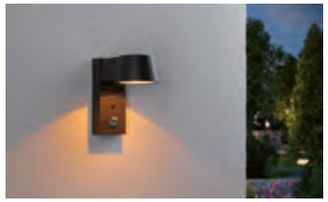

Capea
incl. 1×6 W
580 lm, 2200 - 3000 K
230 V
165 ⇔96 ↗153 mm
IP44 Sensor rost frei Seawater resistant
EAN 4000870 947142
94714 Anthracite Aluminium

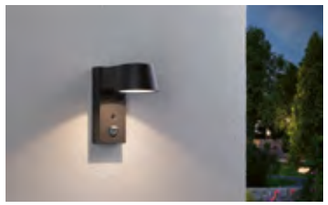

Capea
incl. 1×6 W
600 lm, 3000 K
230 V
165 ⇔96 ↗153 mm
IP44 Sensor rost frei Seawater resistant
EAN 4000870 944530
94453 Anthracite Aluminium

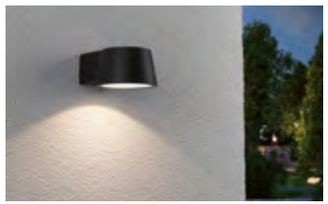

Capea
incl. 1×6 W
600 lm, 3000 K
230 V
56 ⇔96 ↗128 mm
IP44 rost frei Seawater resistant
EAN 4000870 944523
94452 Anthracite Aluminium

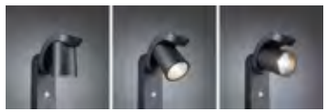

Cuff
incl. 1×10 W
950 lm, 3000 K
230 V
116 × 76 × 217 mm
IP44 | Sensor | rost frei | QuickPlug | Seawater resistant
EAN 4000870 948309
94830 Anthracite | Aluminium

Cuff
incl. 1×10 W
950 lm, 3000 K
230 V
116 × 76 × 217 mm
IP44 | Sensor | rost frei | QuickPlug | Seawater resistant
EAN 4000870 948323
94832 White | Aluminium

Cuff
incl. 1×10 W
950 lm, 3000 K
230 V
782 × 76 × 166 mm
IP44 | Sensor | rost frei | Seawater resistant
EAN 4000870 948316
94831 Anthracite | Aluminium

Cuff
incl. 1×10 W
950 lm, 3000 K
230 V
782 × 76 × 166 mm
IP44 | Sensor | rost frei | Seawater resistant
EAN 4000870 948330
94833 White | Aluminium

Ito
incl. 1×6 W
700 lm, 3000 K
230 V
164 × 227 × 159 mm
IP44 | rost frei | Sensor
EAN 4000870 945483
94548 Anthracite | Metal/Plastic

Ito
incl. 1×6 W
450 lm, 3000 K
230 V
224 × 252 × 49 mm
incl. | IP67
EAN 4000870 946701
94670 Anthracite | Metal

Ito
incl. 1×6 W
450 lm, 3000 K
230 V
33 × 279 × 76 mm
incl. | IP67
EAN 4000870 946718
94671 Anthracite | Metal

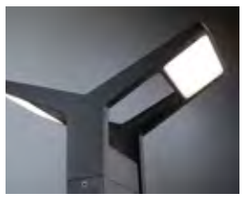

Juntea
incl. 1×11 W
1100 lm, 3000 K
230 V
250 × 140 × 217 mm
IP44 | Sensor | rost frei | QuickPlug | Seawater resistant
EAN 4000870 948590
94859 Anthracite | Aluminium

Juntea
incl. 1×11 W
1100 lm, 3000 K
230 V
585 × 144 × 240 mm
IP44 | Sensor | rost frei | Seawater resistant
EAN 4000870 948606
94860 Anthracite | Aluminium

Juntea
incl. 2×12,5 W
2×1150 lm, 3000 K
230 V
585 × 144 × 332 mm
IP44 | rost frei | R, C | Seawater resistant
EAN 4000870 948613
94861 Anthracite | Aluminium

Kimu
incl. 1×7,8 W
720 lm, 2200 K
230 V
144 ⌀80 150 mm
IP44 rost frei QuickPlug Seawater resistant
EAN 4000870 948217
94821 Anthracite Aluminium

Kimu
incl. 1×8 W
750 lm, 3000 K
230 V
144 ⌀80 150 mm
IP44 rost frei QuickPlug Seawater resistant
EAN 4000870 948200
94820 Anthracite Aluminium

Kimu
incl. 1×7,8 W
720 lm, 2200 K
230 V
822 ⌀80 234 mm
IP44 rost frei Seawater resistant
EAN 4000870 948231
94823 Anthracite Aluminium

Kimu
incl. 1×8 W
750 lm, 3000 K
230 V
822 ⌀80 234 mm
IP44 rost frei Seawater resistant
EAN 4000870 948224
94822 Anthracite Aluminium

Kimu
incl. 2×7,8 W
2×720 + 720 lm, 2200 K
230 V
822 ⌀80 347 mm
IP44 rost frei Seawater resistant
EAN 4000870 948255
94825 Anthracite Aluminium

Kimu
incl. 2×8 W
2×750 + 750 lm, 3000 K
230 V
822 ⌀80 347 mm
IP44 rost frei Seawater resistant
EAN 4000870 948248
94824 Anthracite Aluminium

Kulma
incl. 1×7,5 W
1000 lm, 3000 K
230 V
230 ⇔90 174 mm
IP44 Sensor rost frei Seawater resistant
EAN 4000870 947456
94745 Anthracite Aluminium

Kulma
incl. 1×7,5 W
1000 lm, 3000 K
230 V
230 ⇔90 174 mm
IP44 Seawater resistant
EAN 4000870 947449
94744 Anthracite Aluminium

Kulma
incl. 1×7,5 W
1000 lm, 3000 K
230 V
500 ⇔90 155 mm
IP44 Sensor Seawater resistant
EAN 4000870 947470
94747 Anthracite Aluminium

Kulma
incl. 1×7,5 W
1000 lm, 3000 K
230 V
500 ⇔90 155 mm
IP44 Seawater resistant
EAN 4000870 947463
94746 Anthracite Aluminium

Merano
incl. 1×14 W
1550 lm, 3000 K
230 V
285 ⇔90 328 mm
IP44 Sensor rost frei QuickPlug Seawater resistant
EAN 4000870 948576
94857 Anthracite Aluminium

Merano
incl. 1×14 W
1550 lm, 3000 K
230 V
910 ⇔120 257 mm
IP44 Sensor rost frei Seawater resistant
EAN 4000870 948583
94858 Anthracite Aluminium

Reana
incl. 2×3 W
2×260 lm, 3000 K
230 V
403 ⇔176 ⇗107 mm
IP44 Sensor rost frei QuickPlug Seawater resistant
EAN 4000870 931097
93109 Anthracite Metal

Reana
incl. 2×4 W
2×410 lm, 3000 K
230 V
832 ⇔173 ⇗170 mm
IP44 rost frei Seawater resistant
EAN 4000870 931103
93110 Anthracite Metal

Zenera
incl. 1×10 W
1100 lm, 2200 - 3000 K
230 V
149 ⇔150 ⇗194 mm
IP44 rost frei Seawater resistant
EAN 4000870 948279
94827 Anthracite Metal

Zenera
incl. 1×10 W
1100 lm, 3000 K
230 V
149 ⇔150 ⇗194 mm
IP44 rost frei Seawater resistant
EAN 4000870 948262
94826 Anthracite Metal

Zenera
incl. 1×10 W
1100 lm, 2200 - 3000 K
230 V
670 ⇔150 ⇗225 mm
IP44 rost frei Seawater resistant
EAN 4000870 948293
94829 Anthracite Metal

Zenera
incl. 1×10 W
1100 lm, 3000 K
230 V
670 ⇔150 ⇗225 mm
IP44 rost frei Seawater resistant
EAN 4000870 948286
94828 Anthracite Metal

Bako
max. 20 W, E14
230 V
165 ⇔110 ⇗140 mm
IP44 rost frei Seawater resistant
EAN 4000870 947401
94740 Anthracite Aluminium

Bako
max. 20 W, E14
230 V
500 ⌀123 mm
IP44 rost frei Seawater resistant
EAN 4000870 947418
94741 Anthracite Aluminium/Glass

Tralia
max. 10 W, E27
230 V
250 ⇔65 ⇗133 mm
IP44 rost frei
EAN 4000870 947876
94787 Anthracite Aluminium

Tralia
max. 10 W, E27
230 V
650 ⇔120 ⇗145 mm
IP44 rost frei
EAN 4000870 947883
94788 Anthracite Aluminium

Trian
max. 35 W, GU10
230 V
⇕130 ⇔100 ⇗125 mm
IP44 rost frei Seawater resistant
EAN 4000870 947340
94734 Anthracite Aluminium

Trian
max. 35 W, GU10
230 V
⇕600 ⇔170 ⇗100 mm
IP44 rost frei Seawater resistant
EAN 4000870 947357
94735 Anthracite Aluminium

Vintario
max. 20 W, E27
230 V
⇕305 ⇔180 ⇗250 mm
IP44 rost frei Seawater resistant
EAN 4000870 947579
94757 Anthracite Aluminium

Vintario
max. 20 W, E27
230 V
⇕1135 ⇔180 ⇗310 mm
IP44 rost frei Seawater resistant
EAN 4000870 947593
94759 Anthracite Aluminium

Classic curved
max. 12 W, E27
230 V
⇕225 ⇔164 ⇗190 mm
IP44
EAN 4000870 943922
94392 Clear/Black Plastic

Classic curved
max. 12 W, E27
230 V
⇕230 ⇔164 ⇗180 mm
IP44 Sensor rost frei
EAN 4000870 946473
94647 Black Plastic

Classic
max. 15 W, E27
230 V
⇕327 ⌀173 ⇗210 mm
IP44 Sensor rost frei
EAN 4000870 943960
94396 Dark grey Metal/Glass

Classic
max. 15 W, E27
230 V
⇕315 ⌀173 ⇗210 mm
IP44 rost frei
EAN 4000870 943984
94398 Dark grey Metal/Glass

Classic
max. 15 W, E27
230 V
⇕500 ⌀173 mm
IP44 rost frei
EAN 4000870 943977
94397 Dark grey Metal/Glass

Classic
incl. 1×4,3 W, E27
420 lm, 2200 K
230 V
⇕500 ⌀173 mm
IP44 rost frei
EAN 4000870 947371
94737 Black Metal

Floor
incl. 1×4,9 W
420 lm, 2700 - 6500 K
230 V
⇕148 ⌀110 mm
RGBW · tunable white · IP67 · rostfrei · zigbee · Kg 500 · Seawater resistant
EAN 4000870 948453
94845 Brushed iron ▦ Aluminium

Floor
incl. 1×4,9 W
420 lm, 2700 - 6500 K
230 V
⇕148 ⇔110 ⬀110 mm
RGBW · tunable white · IP67 · rostfrei · zigbee · Kg 500 · Seawater resistant
EAN 4000870 948460
94846 Brushed iron ▦ Aluminium

Floor
incl. 1×1,2 W
30 lm, 2700 K
230 V
⇕132 ⌀110 mm
IP67 · rostfrei · Kg 500
EAN 4000870 937884
93788 Stainless steel ▦ Metal

Durea
incl. 1×15 W
1600 lm, 3000 K
230 V
⇕112 ⌀273 mm
incl. · IP67 · rostfrei · Kg 2.000
EAN 4000870 946565
94656 Stainless steel ▦ Metal

Durea
incl. 1×12,5 W
1300 lm, 3000 K
230 V
⇕112 ⌀213 mm
incl. · IP67 · rostfrei · Kg 2.000
EAN 4000870 946558
94655 Stainless steel ▦ Metal

Durea
incl. 1×8 W
850 lm, 3000 K
230 V
⇕112 ⌀153 mm
incl. · IP67 · rostfrei · Kg 2.000
EAN 4000870 946541
94654 Stainless steel ▦ Metal

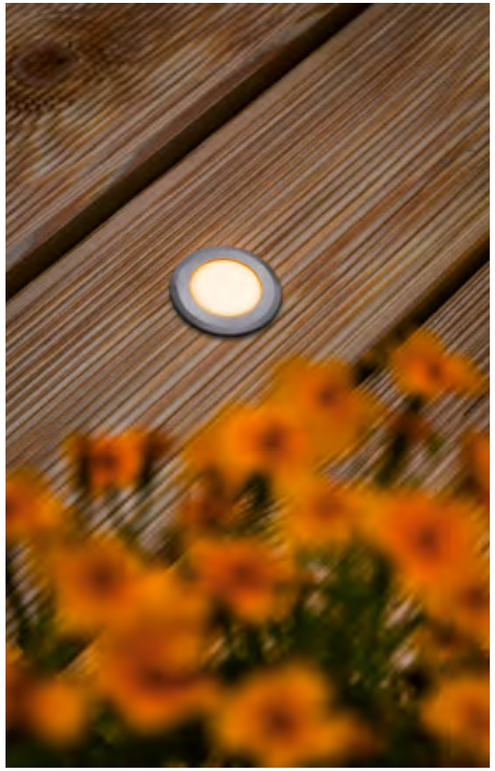

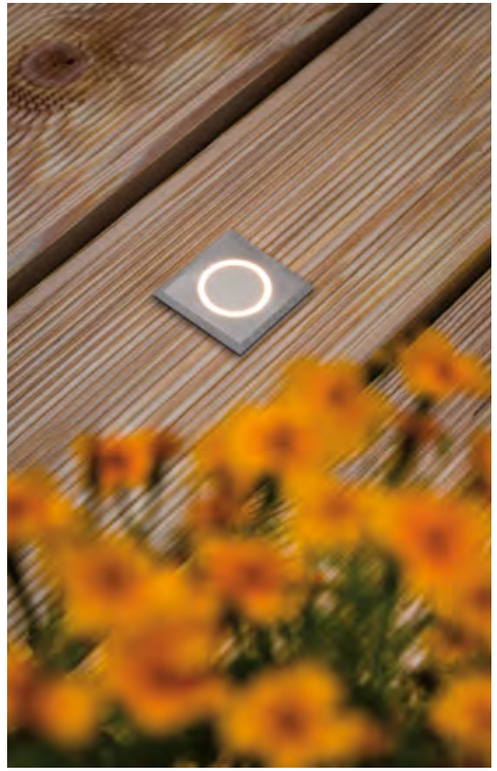

Floor
incl. 1×2,2 W
150 lm, 2200 K
230 V
⇕82 ⌀50 mm
IP67 · rostfrei · Kg 500
EAN 4000870 947265
94726 Aluminium ▦ Plastic/Metal

Floor
incl. 1×2 W
210 lm, 3000 K
230 V
⇕82 ⌀50 mm
IP67 · rostfrei · Kg 500
EAN 4000870 943632
94363 Semi-crown gold ▦ Stainless steel/ Plastic

Floor
incl. 1×2,2 W
150 lm, 2200 K
230 V
⇕82 ⌀50 mm
IP67 · rostfrei · Kg 500
EAN 4000870 947272
94727 Aluminium ▦ Plastic/Metal

Floor
incl. 1×2 W
210 lm, 3000 K
230 V
⇕82 ⇔50 ⬀50 mm
IP67 · rostfrei · Kg 500
EAN 4000870 943649
94364 Semi-crown gold ▦ Stainless steel/ Plastic

Floor
incl. 1×2 W
210 lm, 3000 K
230 V
⇕82 ⌀50 mm
IP67 · rostfrei · Kg 500
EAN 4000870 943656
94365 Semi-crown gold ▦ Stainless steel/ Plastic

Floor
incl. 1×2 W
210 lm, 3000 K
230 V
⇕82 ⇔50 ⬀50 mm
IP67 · rostfrei · Kg 500
EAN 4000870 943663
94366 Semi-crown gold ▦ Stainless steel/ Plastic

Vanea
incl. 1×3,5 W
280 lm, 3000 K
230 V
⇕78 ⌀100 mm
IP67 rost frei Kg 500 Seawater resistant
EAN 4000870 947487
94748 Aluminium ▦ Aluminium

Vanea
incl. 1×15,5 W
1550 lm, 3000 K
230 V
⇕92 ⌀160 mm
IP67 rost frei Kg 500 Seawater resistant
EAN 4000870 947494
94749 Aluminium ▦ Aluminium

Brick
incl. 1×0,8 W
80 lm, 3000 K
230 V
⇕42 ⇔100 ⬀100 mm
IP67 rost frei Kg 500
EAN 4000870 943366
94336 Aluminium/Grey ▦ Metal/ Stainless steel

Brick
incl. 1×1,6 W
160 lm, 3000 K
230 V
⇕42 ⇔200 ⬀100 mm
IP67 rost frei Kg 500
EAN 4000870 943373
94337 Aluminium/Grey ▦ Metal/ Stainless steel

Brick
incl. 1×1 W
70 lm, 2200 - 3000 K
230 V
⇕42 ⇔100 ⬀100 mm
IP67 rost frei Kg 500 zigbee
EAN 4000870 945957
94595 Stainless steel ▦ Stainless steel

Floor
incl. 1×3,5 W, GU10
230 lm, 3000 K
230 V
⇕124 ⌀108 mm
IP67 rost frei Kg 500
EAN 4000870 939925
93992 Stainless steel ▦ Metal

Floor
incl. 1×3,5 W, GU10
230 lm, 3000 K
230 V
⇕124 ⇔108 ⬀108 mm
IP67 rost frei Kg 500
EAN 4000870 939932
93993 Stainless steel ▦ Metal

Floor
incl. 1×4,3 W, GU10
360 lm, 2200 K
230 V
⇕130 ⌀110 mm
IP65 Kg 500
EAN 4000870 947326
94732 Semi-crown gold ▦ Stainless steel/ Plastic

Floor
max. 10 W, GU10
230 V
⇕130 ⌀110 mm
IP65 Kg 500
EAN 4000870 943908
94390 Stainless steel ▦ Stainless steel

Kikolo
incl. 1×6,2 W
620 lm, 3000 - 6500 K
230 V
261 ⌀90 85 mm
EAN 4000870 947715
94771 Anthracite Plastic/Aluminium

Kikolo
incl. 1×6,2 W
660 lm, 2200 - 3000 K
230 V
261 ⌀90 85 mm
EAN 4000870 947708
94770 Anthracite Plastic/Aluminium

Kikolo
incl. 1×8 W
720 lm, 3000 K
230 V
261 ⌀90 85 mm
EAN 4000870 947760
94776 Anthracite Aluminium/Plastic

Kikolo
incl. 1×8 W
640 lm, 3000 K
230 V
261 ⌀90 85 mm
EAN 4000870 947777
94777 Anthracite Aluminium/Plastic

Kikolo
21,5 ⌀83 mm
EAN 4000870 947791
94779 Anthracite Metal

Garden Spot
incl. 1×4,3 W, GU10
320 lm, 2200 K
230 V
320 ⌀92 mm
EAN 4000870 947319
94731 Black Metal

Garden Spot
incl. 1×3,5 W, GU10
230 lm, 3000 K
230 V
320 ⌀92 mm
EAN 4000870 988961
98896 Black Aluminium

Garden Spot
incl. 3×3,5 W, GU10
3×230 lm, 3000 K
230 V
320 ⌀92 mm
EAN 4000870 988978
98897 Black Aluminium

Garden Spot
max. 28 W, GU10
230 V
320 ⌀98 ⇔100 mm
EAN 4000870 937518
93751 Aluminium Aluminium

Plate
incl. 1×5 W
420 lm, 3000 - 6500 K
230 V
⇕600 ⌀159 mm
EAN 4000870 947562
94756 Anthracite Metal/Plastic

Plate
incl. 1×5,5 W
500 lm, 2200 - 3000 K
230 V
⇕600 ⌀159 mm
EAN 4000870 947555
94755 Anthracite Metal/Plastic

Nostro
incl. 1×10 W
1200 lm, 3000 K
230 V
⇕1135 ⇔180 ⬀310 mm
EAN 4000870 947609
94760 Anthracite Aluminium

Akena
incl. 1×10,8 W
1110 lm, 2200 K
230 V
⇕70 ⇔243 ⬀254 mm
EAN 4000870 948392
94839 Anthracite Aluminium

Akena
incl. 1×11 W
1250 lm, 3000 K
230 V
⇕70 ⇔243 ⬀254 mm
EAN 4000870 948385
94838 Anthracite Aluminium

Anela
incl. 1×12 W
1250 lm, 2200 K
230 V
⇕71 ⇔245 ⬀309 mm
EAN 4000870 948378
94837 Anthracite Aluminium

Anela
incl. 1×12,5 W
1500 lm, 3000 K
230 V
⇕71 ⇔245 ⬀309 mm
EAN 4000870 948361
94836 Anthracite Aluminium

Azalena
incl. 1×8,5 W
950 lm, 2200 - 3000 K
230 V
250 ⇔250 97 mm
IP44 Sensor ZigBee QuickPlug Seawater resistant
EAN 4000870 948422
94842 Anthracite Plastic/Aluminium

Azalena
incl. 1×8,5 W
950 lm, 2200 - 3000 K
230 V
250 ⇔250 97 mm
IP44 Sensor ZigBee QuickPlug Seawater resistant
EAN 4000870 948439
94843 White Plastic/Aluminium

Azalena
incl. 1×8,5 W
950 lm, 3000 K
230 V
250 ⇔250 97 mm
IP44 Sensor QuickPlug Seawater resistant
EAN 4000870 948408
94840 Anthracite Plastic/Aluminium

Azalena
incl. 1×8,5 W
950 lm, 3000 K
230 V
250 ⇔250 97 mm
IP44 Sensor QuickPlug Seawater resistant
EAN 4000870 948415
94841 White Plastic/Aluminium

Batona
incl. 1×12 W
1500 lm, 3000 K
230 V
270 ⇔137 110 mm
IP44 rostfrei
EAN 4000870 947678
94767 Anthracite Aluminium

Capera
incl. 1×12,5 W
1600 lm, 2200 - 3000 K
230 V
103 ⌀231 303 mm
IP44 Sensor rostfrei ZigBee QuickPlug
EAN 4000870 931134
93113 Anthracite Aluminium

Capera
incl. 1×12,5 W
1600 lm, 2200 - 3000 K
230 V
103 ⌀231 303 mm
IP44 Sensor rostfrei ZigBee QuickPlug
EAN 4000870 931141
93114 White Aluminium

Capera
incl. 1×8 / 1×1,2 W
1950 lm, 3000 K
230 V
103 ⌀231 303 mm
IP44 Sensor rostfrei QuickPlug
EAN 4000870 931110
93111 Anthracite Aluminium

Capera
incl. 1×8 / 1×1,2 W
1950 lm, 3000 K
230 V
103 ⌀231 303 mm
IP44 Sensor rostfrei QuickPlug
EAN 4000870 931127
93112 White Aluminium

Cliff
incl. 1×9,5 W
880 lm, 3000 K
230 V
242 ⇔64 116 mm
IP44 rostfrei Seawater resistant
EAN 4000870 947333
94733 Anthracite Aluminium

Kikolo
incl. 1×6,2 W
620 lm, 3000 - 6500 K
230 V
90 ⌀90 416 mm
IP65 rostfrei ZigBee
EAN 4000870 947739
94773 Anthracite Plastic/Aluminium

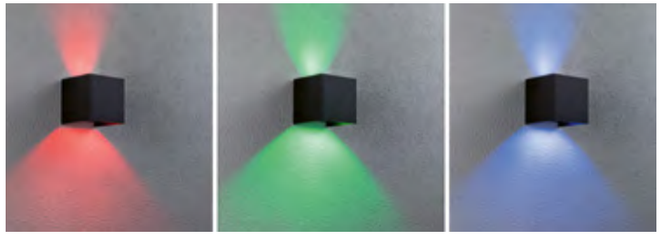

Cybo
incl. 2×2,5 W
2×250 lm, 2000 - 6500 K
230 V
⇕100 ⇔100 ⬀100 mm
RGBW · tunable white · IP44 · rost frei · digital
EAN 4000870 948477
94847 Anthracite Aluminium

Cybo
incl. 2×3,5 W
2× 355 lm, 2700 K
230 V
⇕93 ⇔100 ⬀100 mm
IP65 · rost frei
EAN 4000870 180020
18002 Grey Aluminium

Cybo
incl. 2×3,5 W
2×355 lm, 2700 K
230 V
⇕93 ⇔100 ⬀100 mm
IP65 · rost frei
EAN 4000870 180037
18003 White Aluminium

Cybo
incl. 2×3,5 W
2×355 lm, 2700 K
230 V
⇕80 ⇔80 ⬀80 mm
IP65 · rost frei
EAN 4000870 180006
18000 Grey Aluminium

Cybo
incl. 2×3,5 W
2×355 lm, 2700 K
230 V
⇕80 ⇔80 ⬀80 mm
IP65 · rost frei
EAN 4000870 180013
18001 White Aluminium

Flame
incl. 1×4 W
350 lm, 2200 K
230 V
⇕75 ⇔58 ⬀103 mm
IP44 · rost frei
EAN 4000870 947104
94710 Anthracite Metal

Flame
incl. 2×3,5 W
2×350 lm, 3000 K
230 V
⇕128 ⇔58 ⬀75 mm
IP44 · rost frei
EAN 4000870 943281
94328 Anthracite Aluminium

Flame
incl. 1×4 W
350 lm, 2200 K
230 V
⇕75 ⇔58 ⬀103 mm
IP44 · rost frei
EAN 4000870 947111
94711 White Metal

Flame
incl. 2×2,8 W
2×390 lm, 3000 K
230 V
⇕155 ⇔65 ⬀70 mm
IP44 · rost frei
EAN 4000870 943267
94326 Anthracite Aluminium

Flame
incl. 2×5,8 W
2×710 lm, 3000 K
230 V
⇕220 ⇔102 ⬀100 mm
IP44 · rost frei
EAN 4000870 943250
94325 Anthracite Aluminium

Flame
incl. 1×3,8 W
450 lm, 3000 K
230 V
⇕103 ⇔58 ⬀75 mm
IP44 · rost frei
EAN 4000870 943274
94327 Anthracite Aluminium

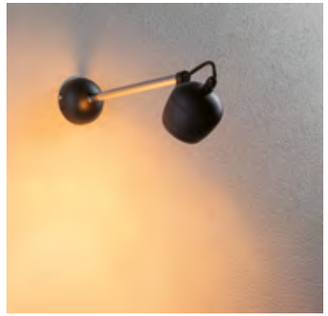

Kikolo
incl. 1×6,2 W
660 lm, 2200 - 3000 K
230 V
⇕90 ⌀90 ⤢416 mm
IP65 rost frei ZigBee
EAN 4000870 947722
94772 Anthracite ▦ Plastic/Aluminium

Kikolo
incl. 1×8 W
720 lm, 3000 K
230 V
⇕90 ⌀90 ⤢416 mm
IP65 rost frei
EAN 4000870 947784
94778 Anthracite ▦ Aluminium/Plastic

Levka
incl. 1×13,5 W
1500 lm, 3000 K
230 V
⇕485 ⇔115 ⤢80 mm
IP44 rost frei
EAN 4000870 947869
94786 Anthracite ▦ Aluminium

Mesana
incl. 1×12 W
1500 lm, 3000 K
230 V
⇕66 ⇔240 ⤢165 mm
IP44 rost frei
EAN 4000870 947654
94765 Anthracite ▦ Aluminium

Nostro
incl. 1×10 W
1200 lm, 3000 K
230 V
⇕195 ⇔180 ⤢250 mm
IP44 Seawater resistant
EAN 4000870 947586
94758 Anthracite ▦ Aluminium

Platomo
incl. 1×14,5 W
2000 lm, 3000 K
230 V
⇕63 ⌀180 mm
IP44 rost frei Seawater resistant
EAN 4000870 946961
94696 Black ▦ Plastic

Platomo
incl. 1×14,5 W
2000 lm, 3000 K
230 V
⇕67 ⌀180 mm
IP44 Sensor rost frei Seawater resistant
EAN 4000870 946985
94698 Black ▦ Plastic

Platomo
incl. 1×14,5 W
2000 lm, 3000 K
230 V
⇕63 ⌀180 mm
IP44 rost frei Seawater resistant
EAN 4000870 946978
94697 White ▦ Plastic

Platomo
incl. 1×14,5 W
2000 lm, 3000 K
230 V
⇕67 ⌀180 mm
IP44 Sensor rost frei Seawater resistant
EAN 4000870 946992
94699 White ▦ Plastic

Puka
incl. 1×8,5 W
800 lm, 3000 K
230 V
⇕315 ⇔110 ⤢125 mm
IP44 Sensor rost frei Seawater resistant
EAN 4000870 947395
94739 Anthracite ▦ Aluminium

Puka
incl. 1×8,5 W
800 lm, 3000 K
230 V
⇕315 ⇔110 ⤢125 mm
IP44 rost frei Seawater resistant
EAN 4000870 947388
94738 Anthracite ▦ Aluminium

Ronea
incl. 1×7,4 W
740 lm, 3000 K
230 V
58 ⇔180 ↗150 mm
IP44 Sensor rostfrei
EAN 4000870 943335
94333 Dark grey Aluminium

Sienna
incl. 1×9 / 1×3 W
950 lm, 3000 K
230 V
128 ⌀212 ↗247 mm
IP44 Sensor rostfrei Seawater resistant
EAN 4000870 948347
94834 Anthracite Aluminium

Sienna
incl. 1×9 W
950 lm, 3000 K
230 V
780 ⌀212 ⇔212 ↗247 mm
IP44 Sensor rostfrei Seawater resistant
EAN 4000870 948354
94835 Anthracite Aluminium

Silma
incl. 1×5,5 / 1×0,7 W
890 lm, 3000 K
230 V
55 ⇔65 ↗186 mm
IP44 Sensor rostfrei QuickPlug Seawater resistant
EAN 4000870 948651
94865 Anthracite Aluminium

Silma
incl. 1×5,5 / 1×0,7 W
890 lm, 3000 K
230 V
55 ⇔65 ↗186 mm
IP44 Sensor rostfrei QuickPlug Seawater resistant
EAN 4000870 948675
94867 White Aluminium

Silma
incl. 2×5,5 / 2×0,7 W
2×890 lm, 3000 K
230 V
50 ⇔280 ↗176 mm
IP44 Sensor rostfrei QuickPlug Seawater resistant
EAN 4000870 948668
94866 Anthracite Aluminium

Silma
incl. 2×5,5 / 2×0,7 W
2×890 lm, 3000 K
230 V
50 ⇔280 ↗176 mm
IP44 Sensor rostfrei QuickPlug Seawater resistant
EAN 4000870 948682
94868 White Aluminium

Skyla
incl. 1×10 W
1050 lm, 2200 - 3000 K
230 V
131 ⇔226 ↗164 mm
IP44 Sensor rostfrei zigbee QuickPlug Seawater resistant
EAN 4000870 948644
94864 Anthracite Aluminium

Stan

incl. 1×11,5 W
1400 lm, 3000 K
230 V
800 ⇔45 95 mm

IP44 rost frei Seawater resistant

EAN 4000870 947425
94742 Anthracite Aluminium

Stan

incl. 1×9 W
1100 lm, 3000 K
230 V
600 ⇔45 95 mm

IP44 rost frei Seawater resistant

EAN 4000870 947432
94743 Anthracite Aluminium

Pekana

incl. 2×6 W
2×750 lm, 3000 K
230 V
55 ⇔300 130 mm

IP44 rost frei

EAN 4000870 947661
94766 Anthracite Aluminium

Wall High

incl. 1×4 W
500 lm, 3000 K
230 V
⇕62 ⇔103 ⬀58 mm

IP44 rost frei

EAN 4000870 943823
94382 Black Aluminium

Wall Long

incl. 1×4 W
500 lm, 3000 K
230 V
⇕62 ⇔103 ⬀58 mm

IP44 rost frei

EAN 4000870 943830
94383 Black Aluminium

Circula

incl. 1×14 W
1800 lm, 3000 K
230 V
⇕54 ⌀320 mm

IP44 Sensor rost frei Seawater resistant

EAN 4000870 945261
94526 Anthracite Plastic

Circula

incl. 1×14 W
1800 lm, 3000 K
230 V
⇕54 ⌀320 mm

IP44 Sensor rost frei Seawater resistant

EAN 4000870 945285
94528 White Plastic

Circula

incl. 1×14 W
1800 lm, 2200 - 3000 K
230 V
⇕54 ⌀320 mm

IP44 rost frei zigbee Seawater resistant

EAN 4000870 945254
94525 Anthracite Plastic

Circula

incl. 1×14 W
1800 lm, 2200 - 3000 K
230 V
⇕54 ⌀320 mm

IP44 rost frei zigbee Seawater resistant

EAN 4000870 945278
94527 White Plastic

Lamina
incl. 1×14 W
1850 lm, 2200 - 3000 K
230 V
⌀280 ↗47 mm
IP44 Sensor rost frei Seawater resistant
EAN 4000870 947081
94708 Black Plastic

Lamina
incl. 1×14 W
1700 lm, 2200 - 3000 K
230 V
↕250 ↔250 ↗47 mm
IP44 Sensor rost frei Seawater resistant
EAN 4000870 947098
94709 Black Plastic

Lamina
incl. 1×14 W
1850 lm, 2200 - 3000 K
230 V
⌀280 ↗47 mm
IP44 Sensor rost frei Seawater resistant
EAN 4000870 947067
94706 White Plastic

Lamina
incl. 1×14 W
1700 lm, 2200 - 3000 K
230 V
↕250 ↔250 ↗47 mm
IP44 Sensor rost frei Seawater resistant
EAN 4000870 947074
94707 White Plastic

Lamina
incl. 1×14,5 W
1900 lm, 3000 K
230 V
⌀280 ↗47 mm
IP44 Sensor rost frei Seawater resistant
EAN 4000870 946640
94664 Black Plastic

Lamina
incl. 1×14,5 W
1100 lm, 3000 K
230 V
↕250 ↔250 ↗47 mm
IP44 Sensor rost frei Seawater resistant
EAN 4000870 946657
94665 Black Plastic

Lamina
incl. 1×14,5 W
1900 lm, 3000 K
230 V
⌀280 ↗47 mm
IP44 Sensor rost frei Seawater resistant
EAN 4000870 946626
94662 White Plastic

Lamina
incl. 1×14,5 W
1100 lm, 3000 K
230 V
↕250 ↔250 ↗47 mm
IP44 Sensor rost frei Seawater resistant
EAN 4000870 946633
94663 White Plastic

RIO
max. 3650 W
230 V
↕230 ↔85 ↗120 mm
IP44 rost frei
EAN 4000870 943137
94313 Anthracite Stainless steel

RIO
max. 3650 W
230 V
↕230 ↔85 ↗120 mm
IP44 rost frei
EAN 4000870 943144
94314 Anthracite Stainless steel

RIO
max. 3650 W
230 V
↕230 ↔85 ↗120 mm
On/Off IP44 rost frei
EAN 4000870 943151
94315 Anthracite Stainless steel

RIO
max. 3650 W
230 V
↕230 ↔85 ↗120 mm
IP44 rost frei
EAN 4000870 946572
94657 Anthracite Metal

Junction-Box
max. 2500 W
↕134 ↔105 ↗53 mm
IP68
EAN 4000870 002377
237 Black Plastic

Bollard Ground Spike
↕400 ⌀102 mm
EAN 4000870 946954
94695 Anthracite Metal

Solar

Solarbetriebene Leuchten sorgen für kabelloses Licht im Außenbereich – ganz ohne Stromkosten. Ob als Pollerleuchte, Hausnummernleuchte, Solarfluter, LED-Strip oder Lichterkette: Sie verbinden modernes Design mit nachhaltiger Technologie. Viele Modelle sind mit Dämmerungs- oder Bewegungssensoren ausgestattet und spenden automatisch Licht, wenn es gebraucht wird. Dank effizienter Technik funktionieren die Solarleuchten auch bei bewölktem Himmel und schlechter Witterung zuverlässig.

Les luminaires à énergie solaire assurent un éclairage sans fil à l'extérieur – sans coût d'électricité. Qu'il s'agisse d'une borne lumineuse, d'un numéro de maison lumineux, d'un projecteur solaire, d'un strip LED ou d'une guirlande lumineuse : ils allient design moderne et technologie durable. De nombreux modèles sont équipés de capteurs crépusculaires ou de mouvements et diffusent automatiquement de la lumière lorsque cela est nécessaire. Grâce à une technique efficace, les lampes solaires fonctionnent de manière fiable, même par temps nuageux et par mauvais temps.

Armaturen op zonne-energie zorgen voor buitenverlichting zonder kabel – en dus ook zonder elektriciteitskosten. Als bolderlamp, huisnummerverlichting, solar floodlight, LED strip of lichtketting: ze combineren modern design met duurzame technologie. Vele modellen zijn uitgerust met schemer- of bewegingssensoren en verspreiden automatisch licht als het nodig is. Dankzij de efficiënte techniek werken de lampen op zonne-energie ook goed bij een bewolkte hemel en slecht weer.

Solar-powered luminaires offer wireless outdoor illumination – with no electricity costs. Whether used as bollard lights, house number luminaires, solar floodlights, LED strips or fairy lights, they combine contemporary design with sustainable technology. Many models feature dusk or motion sensors and automatically light up when needed. Thanks to efficient technology, these solar lights remain reliable even under cloudy skies and in poor weather conditions.

Number 1
incl. 1×0,2 W
20 lm, 3000 K
1xAAA Accu
1,5 V
⇕230 ⇔80 ⤢32 mm
EAN 4000870 798423
79842 Black Plastic

Number 3
incl. 1×0,2 W
20 lm, 3000 K
1xAAA Accu
1,5 V
⇕230 ⇔160 ⤢32 mm
EAN 4000870 798447
79844 Black Plastic

Number 5
incl. 1×0,2 W
20 lm, 3000 K
1xAAA Accu
1,5 V
⇕230 ⇔160 ⤢32 mm
EAN 4000870 798461
79846 Black Plastic

Number 7
incl. 1×0,2 W
20 lm, 3000 K
1xAAA Accu
1,5 V
⇕230 ⇔160 ⤢32 mm
EAN 4000870 798485
79848 Black Plastic

Number 9
incl. 1×0,2 W
20 lm, 3000 K
1xAAA Accu
1,5 V
⇕230 ⇔160 ⤢32 mm
EAN 4000870 798508
79850 Black Plastic

Letter a
incl. 1×0,2 W
20 lm, 3000 K
1xAAA Accu
1,5 V
⇕134 ⇔160 ⤢32 mm
EAN 4000870 946503
94650 Black Plastic

Letter c
incl. 1×0,2 W
20 lm, 3000 K
1xAAA Accu
1,5 V
⇕134 ⇔160 ⤢32 mm
EAN 4000870 946527
94652 Black Plastic

Number 2
incl. 1×0,2 W
20 lm, 3000 K
1xAAA Accu
1,5 V
⇕230 ⇔160 ⤢32 mm
EAN 4000870 798430
79843 Black Plastic

Number 4
incl. 1×0,2 W
20 lm, 3000 K
1xAAA Accu
1,5 V
⇕230 ⇔160 ⤢32 mm
EAN 4000870 798454
79845 Black Plastic

Number 6
incl. 1×0,2 W
20 lm, 3000 K
1xAAA Accu
1,5 V
⇕230 ⇔160 ⤢32 mm
EAN 4000870 798478
79847 Black Plastic

Number 8
incl. 1×0,2 W
20 lm, 3000 K
1xAAA Accu
1,5 V
⇕230 ⇔160 ⤢32 mm
EAN 4000870 798492
79849 Black Plastic

Number 0
incl. 1×0,2 W
20 lm, 3000 K
1xAAA Accu
1,5 V
⇕230 ⇔160 ⤢32 mm
EAN 4000870 798515
79851 Black Plastic

Letter b
incl. 1×0,2 W
20 lm, 3000 K
1xAAA Accu
1,5 V
⇕230 ⇔160 ⤢32 mm
EAN 4000870 946510
94651 Black Plastic

Letter d
incl. 1×0,2 W
20 lm, 3000 K
1xAAA Accu
1,2 V
⇕230 ⇔160 ⤢32 mm
EAN 4000870 946534
94653 Black Plastic

Neda
incl. 1×1 W
50 lm, 2200 K
1x18650 Accu
3,7 V
↕226 ↔163 ⬀37 mm
EAN 4000870 947258
94725 Anthracite Plastic

Neda
incl. 1×1 W
80 lm, 3000 K
1x18650 Accu
3,7 V
↕37 ↔163 ⬀226 mm
EAN 4000870 945773
94577 Anthracite Plastic

Housenumber
incl. 1×0,2 W
3000 K
2xAA Accu
1,2 V
↕220 ↔230 ⬀60 mm
EAN 4000870 937655
93765 Stainless steel/White Stainless steel/Acrylic

Housenumber
incl. 1×0,2 W
18 lm, 3000 K
1x18650 Accu
3,7 V
↕230 ↔180 ⬀60 mm
EAN 4000870 946947
94694 Black Plastic

Dayton
incl. 1×0,05 W
6 lm, 3000 K
1xAA Accu
4,8 V
↕175 ↔225 ⬀63 mm
EAN 4000870 953884
95388 Black Plastic

Ryse
incl. 1×1,2 W
145 lm, 3000 K
1x18650 Accu
3,7 V
↕41 ↔154 ⬀147 mm
EAN 4000870 942468
94246 Anthracite Plastic

Ryse
incl. 1×1,2 W
145 lm, 3000 K
1x18650 Accu
3,7 V
↕41 ↔154 ⬀147 mm
EAN 4000870 942475
94247 White Plastic

Ryse
incl. 1×1,2 W
145 lm, 3000 K
1x18650 Accu
3,7 V
↕796 ↔154 ⬀194 mm
EAN 4000870 942499
94249 Anthracite Plastic/Metal

Soley
incl. 1×1,22 W
150 lm, 3000 K
1x18650 Accu
3,7 V
↕100 ↔104 ⬀240 mm
EAN 4000870 942505
94250 Anthracite Plastic/Metal

Soley
incl. 1×1,22 W
150 lm, 3000 K
1x18650 Accu
3,7 V
↕848 ↔100 ⬀128 mm
EAN 4000870 942529
94252 Anthracite Plastic/Metal

Marisol
incl. 1×5,5 W
600 lm, 3000 K
1x18650 Accu
3,7 V
⇕270 ⇔150 ⬀180 mm
EAN 4000870 945728
94572 Black Plastic

Marisol
incl. 1×5,5 W
600 lm, 3000 K
1x18650 Accu
3,7 V
⇕400 ⇔150 ⬀150 mm
EAN 4000870 945735
94573 Black Plastic

Solveig
incl. 1×4,8 W
350 lm, 3000 K
1x18650 Accu
3,7 V
⇕29 ⇔105 ⬀173 mm
EAN 4000870 953938
95393 Black Plastic

Soraya
incl. 1×3,5 W
500 lm, 3000 K
1x18650 Accu
3,7 V
⇕100 ⇔230 ⬀125 mm
EAN 4000870 948569
94856 Anthracite Plastic

Borola
incl. 1×3,5 W
500 lm, 3000 K
1x18650 Accu
3,7 V
⇕64 ⇔180 ⬀211 mm
EAN 4000870 948552
94855 Anthracite Plastic

Diskola
incl. 1×3,5 W
500 lm, 3000 K
1x18650 Accu
3,7 V
⇕184 ⇔180 ⬀234 mm
EAN 4000870 948545
94854 Anthracite Plastic

Adya
incl. 1×2,5 W
300 lm, 3000 K
1x18650 Accu
3,7 V
⇕60 ⇔180 ⬀118 mm
EAN 4000870 945711
94571 Black Plastic

Eileen
incl. 1×5,5 W
450 lm, 2200 K
1x18650 Accu
3,7 V
⇕65 ⇔175 ⬀198 mm
EAN 4000870 947302
94730 Black Plastic

Eileen
incl. 1×5,5 W
600 lm, 3000 K
1x18650 Accu
3,7 V
⇕65 ⇔175 ⬀198 mm
EAN 4000870 945704
94570 Black Plastic

Helena
incl. 1×3 W
300 lm, 3000 K
1x18650 Accu
3,7 V
⌀176 ⬀62 mm
EAN 4000870 942659
94265 Anthracite Plastic

Eloise
incl. 1×1 W
100 lm, 3000 K
1x14500 Accu
3,7 V
⌀220 ⬀50 mm
EAN 4000870 942642
94264 Anthracite Plastic

Solar Way Elliot
incl. 1×0,05 W
7 lm, 3000 K
1xAA Accu
1,2 V
⇕80 ⇔100 ⬀53 mm
EAN 4000870 942338
94233 Anthracite Plastic

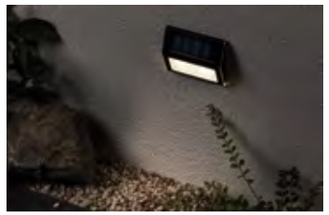

Solar Way Dayton
incl. 1×0,05 W
4 lm, 3000 K
1xAAA Accu
1,2 V
⇕80 ⇔100 ⬀20 mm
EAN 4000870 942345
94234 Anthracite Plastic

Flotas
incl. 1×6,2 W
1000 lm, 3000 K
5x18650 Accu
⇕194 ⇔361 ⬀195 mm
new EAN 4000870 957066
95706 Anthracite Plastic

Flotas
incl. 1×6,2 W
1000 lm, 3000 K
5x18650 Accu
⇕194 ⇔361 ⬀195 mm
new EAN 4000870 957059
95705 Anthracite Plastic

Sonlig
incl. 2×9 W
2×1600 lm, 3000 K
1x18650 Accu
3,7 V
⇕258 ⇔286 ⬀137 mm
EAN 4000870 946107
94610 Anthracite Plastic

Lesla
incl. 1×12,5 W
1600 lm, 3000 K
1x18650 Accu
3,7 V
⇕319 ⇔150 ⬀130 mm
EAN 4000870 946091
94609 Anthracite Plastic

Lesly
incl. 1×5,5 W
720 lm, 3000 K
1x18650 Accu
3,7 V
⇕138 ⇔113 ⬀126 mm
EAN 4000870 946084
94608 Anthracite Plastic

Domenic
incl. 1×0,1 W
8 lm, 3000 K
1xAA Accu
1,2 V
⇕37 ⇔200 ⬀80 mm
EAN 4000870 945766
94576 Black Plastic

Domenic
incl. 1×0,1 W
8 lm, 3000 K
1xAA Accu
1,2 V
⇕37 ⇔80 ⬀80 mm
EAN 4000870 945780
94578 Black Plastic

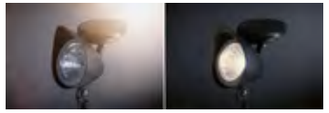

Solena
incl. 1×0,03 W
3 lm, 3000 K
1xAA Accu
1,2 V
⇕180 ⇔87 ⬀140 mm
EAN 4000870 948736
94873 Black ▦ Plastic

IP44 · rost frei · Incl. Accu

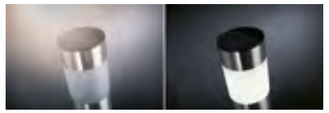

Layra
incl. 1×0,01 W
2 lm, 3000 K
1xAA Accu
1,2 V
⇕375 ⌀62 mm
EAN 4000870 948767
94876 Brushed iron ▦ Plastic

IP44 · rost frei · Incl. Accu

Ufo
incl. 1×0,2 W
3000 K
2xAAA Accu
1,2 V
⇕550 ⌀150 mm
EAN 4000870 937648
93764 Stainless steel/Clear ▦ Stainless steel/Glass

IP44 · Stainless Steel · rost frei · Incl. Accu · On/Off

Naima
incl. 6×0,6 W
6×60 lm, 3000 K
2x18650 Accu
3,7 V
⌀100 mm ⇔5,8 m
new EAN 4000870 949115
94911 Black ▦ Plastic

IP67 · rost frei · Incl. Accu · On/Off

Naima
incl. 3×0,6 W
3×60 lm, 3000 K
3,7 V
⌀100 mm ⇔1,71 m
new EAN 4000870 949139
94913 Black ▦ Plastic

IP67 · rost frei

W		⌀ mm	⇕ mm	lm		K		EAN	
0,6	Low-Voltage-Connector	14	62	50		2.200	20.000	4000870 292778	new 29277
1 VA									
0,6	Low-Voltage-Connector	14	62	60		3.000	20.000	4000870 292761	new 29276
1 VA									
0,6	Low-Voltage-Connector	14	62	60		4.000	20.000	4000870 292785	new 29278
1 VA									

Aurinka
incl. 60×0,04 W
60×4 lm, 3000 K
1xAA Accu
1,2 V
⇕70 mm ⇔100 mm ⇔7,9 m
EAN 4000870 948774
94877 Black ▦ Plastic

IP44 · rost frei · Incl. Accu

Aurinka
incl. 200×0,06 W
200×8 lm, 3000 K
1xAA Accu
1,2 V
⇕70 mm ⇔100 mm ⇔21,9 m
EAN 4000870 948750
94875 Black ▦ Plastic

IP44 · rost frei · Incl. Accu

Soala
incl. 30×0,04 W
30×4 lm, 3000 K
1xAA Accu
1,2 V
⇕118 mm ⇔80 mm ⇔3,9 m
EAN 4000870 948743
94874 Black ▦ Plastic

IP44 · rost frei · Incl. Accu

Accu

Akkuleuchten bieten perfekte Beleuchtung – überall dort, wo sie gebraucht wird. Ob auf der Terrasse, beim Camping, im Wohnzimmer oder im Badezimmer – dank integriertem Akku sind sie flexibel einsetzbar, auch ohne Stromanschluss. Hochwertige Materialien und Verarbeitung, modernes Design und IP-Schutz sorgen für einen langen Einsatz im Innen- und Außenbereich. Die Leuchten sind über USB-C oder auch zusätzlich über Solar flexibel und schnell aufladbar und bieten maximale Unabhängigkeit und Lichtkomfort für vielfältigste Anwendungen.

Les luminaires rechargeables offrent un éclairage parfait – partout où il est nécessaire. Que ce soit sur la terrasse, au camping, dans le salon ou dans la salle de bain – grâce à la batterie intégrée, ils sont utilisables de manière flexible, même sans raccordement électrique. Des matériaux et une finition de qualité, un design moderne et une protection IP garantissent une utilisation prolongée à l'intérieur comme à l'extérieur. Les luminaires peuvent être rechargés de manière flexible et rapide via USB-C ou également en complément via l'énergie solaire. Ils offrent une indépendance et un confort d'éclairage maximum pour les applications les plus diverses.

Acculampen zorgen voor de perfecte verlichting – overal waar het nodig is. Of ze nu op het terras, tijdens het kamperen, in de woonkamer of in de badkamer worden gebruikt, dankzij de geïntegreerde accu zijn ze flexibel in gebruik, ook zonder stroomaansluiting. De hoogwaardige materialen en afwerking, het moderne design en de IP-bescherming zorgen voor een langdurig gebruik binnen en buiten. De armaturen zijn flexibel en snel oplaadbaar via USB-C of ook via zonne-energie en bieden maximale onafhankelijkheid en lichtcomfort voor diverse toepassingen.

Battery-powered luminaires provide perfect illumination – wherever they are needed. Whether on the patio, when camping, in the living room or the bathroom, their integrated rechargeable batteries make them highly versatile, even without access to a power supply. High-quality materials and craftsmanship, modern design and IP protection ensure long-lasting use both indoors and outdoors. The luminaires can be quickly and conveniently recharged via USB-C or solar power, offering maximum flexibility, independence and lighting comfort for a wide range of applications.

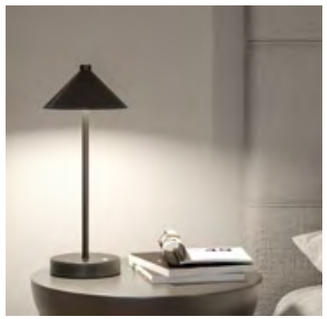

Nyara
incl. 2×1 W
165 + 165 lm, 3000 K
1x21700 Accu
3,7 V
104 ⇔100 ⬀100 mm
IP44 · Backlight · Incl. Accu · USB-C · Sensor · On/Off · On/Off
new EAN 4000870 712825
71282 Black Aluminium/Plastic

Nyara
incl. 2×1 W
165 + 165 lm, 3000 K
1x21700 Accu
3,7 V
104 ⇔100 ⬀100 mm
IP44 · Backlight · Incl. Accu · USB-C · Sensor · On/Off · On/Off
new EAN 4000870 712832
71283 White Aluminium/Plastic

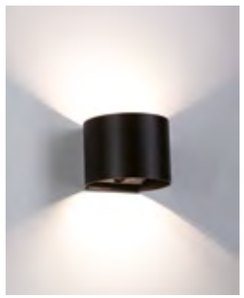

Nyora
incl. 2×1 W
165 + 165 lm, 3000 K
1x21700 Accu
3,7 V
100 ⇔135 ⬀120 mm
IP44 · Backlight · Incl. Accu · USB-C · Sensor · On/Off · On/Off
new EAN 4000870 712849
71284 Black Aluminium/Plastic

Nyora
incl. 2×1 W
165 + 165 lm, 3000 K
1x21700 Accu
3,7 V
100 ⇔135 ⬀120 mm
IP44 · Backlight · Incl. Accu · USB-C · Sensor · On/Off · On/Off
new EAN 4000870 712856
71285 White Aluminium/Plastic

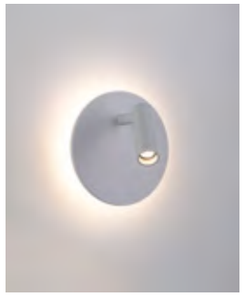

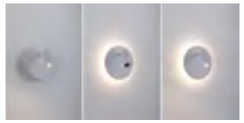

Kiora
incl. 1×0,6 / 1×0,7 W
78 + 82 lm, 2700 K
2x18650 Accu
3,7 V
⌀140 ⬀90 mm
Backlight · Incl. Accu · On/Off · USB-C
new EAN 4000870 712863
71286 Black Plastic

Kiora
incl. 1×0,6 / 1×0,7 W
78 + 82 lm, 2700 K
2x18650 Accu
3,7 V
⌀140 ⬀90 mm
Backlight · Incl. Accu · On/Off · USB-C
new EAN 4000870 712870
71287 White Plastic

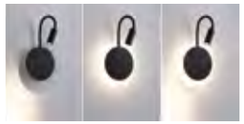

Miora
incl. 1×0,6 / 1×0,7 W
78 + 82 lm, 2700 K
2x18650 Accu
3,7 V
200 ⌀140 ⬀220 mm
Backlight · Incl. Accu · On/Off · USB-C
new EAN 4000870 712887
71288 Black Plastic

Miora
incl. 1×0,6 / 1×0,7 W
78 + 82 lm, 2700 K
2x18650 Accu
3,7 V
200 ⌀140 ⬀220 mm
Backlight · Incl. Accu · On/Off · USB-C
new EAN 4000870 712894
71289 White Plastic

Zorik
incl. 2x 1,1 W
110 + 110 lm, 2700 K
1x18650 Accu
3,6 V
100 ⌀100 ⇔100 ⬀112 mm
IP44 · Incl. Accu · USB-C
new EAN 4000870 712900
71290 Black Plastic

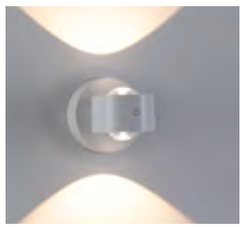

Zorik
incl. 2x 1,1 W
110 + 110 lm, 2700 K
1x18650 Accu
3,6 V
100 ⌀100 ⇔100 ⬀112 mm
IP44 · Incl. Accu · USB-C
new EAN 4000870 712917
71291 White Plastic

Onzo
incl. 1×2,6 W
240 lm, 2700 K
1x18650 Accu
3,7 V
282 ⌀160 mm
EAN 4000870 769942
76994 Black Plastic

Onzo
incl. 1×2,6 W
240 lm, 2700 K
1x18650 Accu
3,7 V
282 ⌀160 mm
EAN 4000870 769959
76995 White Plastic

Gilo
incl. 1×2,8 W
240 lm, 2700 K
1x18650 Accu
3,7 V
350 ⌀110 mm
EAN 4000870 769966
76996 Black matt Plastic/Metal

Gilo
incl. 1×2,8 W
240 lm, 2700 K
1x18650 Accu
3,7 V
350 ⌀110 mm
EAN 4000870 769973
76997 Matt white Plastic/Metal

Tuni
incl. 1×2,8 W
240 lm, 2700 K
1x18650 Accu
3,7 V
350 ⌀110 mm
EAN 4000870 769980
76998 Black matt Plastic/Metal

Tuni
incl. 1×2,8 W
240 lm, 2700 K
1x18650 Accu
3,7 V
350 ⌀110 mm
EAN 4000870 769997
76999 Matt white Plastic/Metal

Clutch
incl. 1×1,6 W
172 lm, 3000 K
1x18650 Accu
5 V
⇕120 ⌀85 mm
EAN 4000870 942109
94210 Grey ⊞ Plastic

Cupulino
incl. 1×1,3 W
135 lm, 3000 K
1x18650 Accu
5 V
⇕184 ⌀83 mm
EAN 4000870 942673
94267 Transparent/Anthracite ⊞ Plastic

Varia magnetic 3in1
incl. 1×1,6 / 1×0,4 W
250 + 60 lm, 2700 - 6500 K
1x18650 Accu
5 V
⇕372 ⇔110 ⤢138 mm
EAN 4000870 711712
71171 Black ⊞ Plastic/Metal

Varia magnetic 3in1
incl. 1×1,6 / 1×0,4 W
250 + 60 lm, 2700 - 6500 K
1x18650 Accu
5 V
⇕372 ⇔110 ⤢138 mm
EAN 4000870 711729
71172 White ⊞ Plastic/Metal

Pellini
incl. 1×2 W
300 lm, 3000 - 6500 K
2x18650 Accu
5 V
⇕330 ⌀150 mm
EAN 4000870 711736
71173 Black/Black matt ⊞ Metal/Leather

Pellini
incl. 1×2 W
300 lm, 3000 - 6500 K
2x18650 Accu
5 V
⇕330 ⌀150 mm
EAN 4000870 711743
71174 Beige/Black matt ⊞ Metal/Leather

Pellini
incl. 1×2 W
300 lm, 3000 - 6500 K
2x18650 Accu
5 V
⇕370 ⌀150 mm
EAN 4000870 711750
71175 Black matt ⊞ Metal/Leather

Pellini
incl. 1×2 W
300 lm, 3000 - 6500 K
2x18650 Accu
5 V
⇕370 ⌀150 mm
EAN 4000870 711767
71176 Black matt/Beige ⊞ Metal/Leather

Parasol
incl. 4×0,45 W
4×30 lm, 3000 K
5 V
⇕3 mm ⇔400 mm ⤢5 mm ⇔0,4 m
EAN 4000870 942086
94208 Black ⊞ Plastic

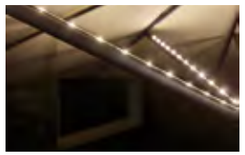

>50% recycl. plastic

Product contains > 50% recycled plastic (91% post-consumer recyclate, 10% of which is ocean-bound plastic)

Ilanga

incl. 1×2,1 W
320 lm, 2700 K
1x18650 Accu
3,7 V
⇕300 ⌀150 mm

new EAN 4000870 946114
94611 Anthracite Recycled plastic

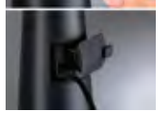

>60% recycl. plastic

Product contains > 60% recycled plastic (91% post-consumer recyclate, 10% of which is ocean-bound plastic)

Soala

incl. 1×2,1 W
320 lm, 2700 K
1x18650 Accu
3,7 V
⇕306 ⌀248 mm

new EAN 4000870 946121
94612 Anthracite Recycled plastic

Else

incl. 1×2,5 W
250 lm, 2700 K
1x18650 Accu
3,7 V
⇕305 ⌀102 mm

EAN 4000870 948781
94878 Black Aluminium

Else

incl. 1×2,5 W
250 lm, 2700 K
1x18650 Accu
3,7 V
⇕305 ⌀102 mm

EAN 4000870 948798
94879 White Aluminium

Bartja

incl. 1×1,6 W
160 lm, 2700 K
1x18650 Accu
3,7 V
⇕240 ⌀148 mm

EAN 4000870 946077
94607 Black Plastic/Metal

Bartja

incl. 1×1,6 W
160 lm, 2700 K
1x18650 Accu
3,7 V
⇕240 ⌀148 mm

EAN 4000870 946060
94606 White Plastic/Metal

Lillesol

incl. 1×0,8 W
75 lm, 3000 K
1x18650 Accu
3,7 V
⇕280 ⌀200 mm

EAN 4000870 943090
94309 Stainless steel Plastic/Metal

Transformers

Mit einem Transformator lässt sich die Stromspannung von einer 230 Volt Netzspannung auf eine geringere Spannung, etwa 12 Volt, reduzieren. Passend für verschiedene Leuchten und Leuchtmittel im Niedervoltbereich bietet Paulmann eine Auswahl an konventionellen und elektronischen Trafos mit Wechsel- oder Gleichstrom.

Un transformateur permet de réduire la tension du courant d'une tension de réseau de 230 volts à une tension plus faible, par exemple 12 volts. Paulmann propose un choix de transformateurs conventionnels et électroniques en courant alternatif ou continu, adaptés à différents luminaires et ampoules dans le domaine de la basse tension.

Met een transformator kan de elektrische spanning van 230 volt netspanning worden verlaagd naar minder spanning, bijvoorbeeld 12 volt. Paulmann biedt een selectie aan conventionele en elektronische trafo's met wissel- en gelijkstroom aan voor verschillende armaturen en lichtbronnen in laagspanningsbereik.

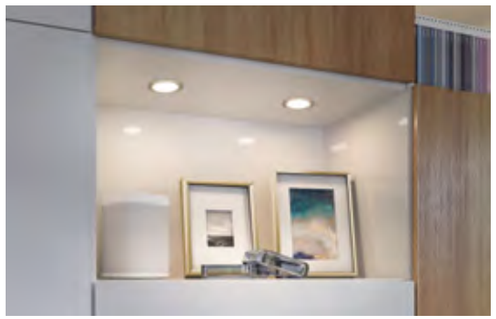

A transformer reduces mains voltage from 230 volts to a lower level, such as 12 volts. Suitable for various luminaires and lamps in the low-voltage range, Paulmann offers a selection of conventional and electronic transformers for both alternating and direct current.

Power Supply 12V DC 12 VA
max. 12 W, 230/12 V, incl. 12 VA
63 40 26 mm
EAN 4000870 798324
79832 White Plastic

Power Supply 24V DC
max. 12 W, 230/24 V, incl. 12 VA
63 40 26 mm
EAN 4000870 798355
79835 Black Plastic

Power Supply 24V DC
max. 36 W, 230/24 V, incl. 36 VA
101 51 31 mm
EAN 4000870 798379
79837 Black Plastic

VDE Profi Transformer 230/12V 105 VA
max. 35-105 W
230/12 V, incl. 105 VA
27 39 161 mm
EAN 4000870 977019
97701 Grey/Black Plastic

VDE Profi Transformer 230/12V 150 VA
max. 50-150 W
230/12 V, incl. 150 VA
40 48 190 mm
EAN 4000870 977156
97715 Grey/Black Plastic

VDE Profi Transformer 230/12V 250 VA
max. 100-250 W
230/12 V, incl. 250 VA
44 51 222 mm
EAN 4000870 977255
97725 Grey/Black Plastic

VDE Disc Transformer 230/12V 70 VA
max. 20-70 W
230/12 V, incl. 70 VA
23 ⌀55 mm
EAN 4000870 977286
97728 White Plastic

VDE Disc Transformer 230/12V 105 VA
max. 35-105 W
230/12 V, incl. 105 VA
25 ⌀75 mm
EAN 4000870 977293
97729 White Plastic

VDE Mipro Transformer 230/12V 70 VA
max. 20-70 W
230/12 V, incl. 70 VA
23 36 127 mm
EAN 4000870 977514
97751 Grey/Black Plastic

VDE Mipro Transformer 230/12V 105 VA
max. 35-105 W
230/12 V, incl. 105 VA
30 38 137 mm
EAN 4000870 977538
97753 Grey/Black Plastic

Halo + LED Trafo 230/12V AC 50 VA
max. 0-50 W
220-240/12 V, incl. 50 VA
28 44 127 mm
EAN 4000870 977620
97762 White Plastic

Halo + LED Trafo 230/12V AC 65 VA
max. 0-65 W
220-240/12 V, incl. 65 VA
28 44 127 mm
EAN 4000870 977675
97767 White Plastic

VDE Flat Transformer 230/12V 70 VA
max. 20-70 W
230/12 V, incl. 70 VA
24 50 147 mm
EAN 4000870 977811
97781 White Plastic

VDE Flat Transformer 230/12V 105 VA
max. 35-105 W
230/12 V, incl. 105 VA
24 50 147 mm
EAN 4000870 977828
97782 White Plastic

Toroidal Decorative Transformer 230/12V 80 VA
max. 80 W
230/12 V, incl. 80 VA
86 ⌀145 mm
EAN 4000870 979327
97932 Chrome Plastic

Lamps

Leuchtmittel sind essenziell für moderne Beleuchtung und bieten sowohl praktische als auch dekorative Funktionen. Das Sortiment umfasst Standard-Leuchtmittel für den täglichen Gebrauch, smarte Leuchtmittel mit innovativen Steuerungsfunktionen für individuelles Lichtmanagement und dekorative Leuchtmittel, die gezielt Atmosphäre und Akzente setzen. Ob als Grundbeleuchtung für zu Hause oder für besondere Lichtstimmungen – hier findet sich die passende Lösung für jede Anforderung.

Les ampoules sont essentielles pour l'éclairage moderne et offrent des fonctions à la fois pratiques et décoratives. La gamme comprend des ampoules standard pour l'usage quotidien, des ampoules intelligentes avec des fonctions de commande innovantes pour une gestion personnalisée de l'éclairage et des ampoules décoratives qui créent une atmosphère et des accents ciblés. Que ce soit pour l'éclairage de base à la maison ou pour créer des ambiances lumineuses particulières, vous trouverez ici la solution adaptée à toutes les exigences.

Lichtbronnen zijn essentieel voor moderne verlichting en hebben zowel praktische als decoratieve functies. Het assortiment bevat standaard lichtbronnen voor dagelijks gebruik, smart lichtbronnen met innovatieve besturingsfuncties voor individueel lichtmanagement, en decoratieve lichtbronnen die naar wens sfeer creëren en accenten zetten. Of ze nu thuis ingezet worden als basisverlichting of voor speciale lichtsferen – de passende oplossing voor elke vereiste zit er altijd bij.

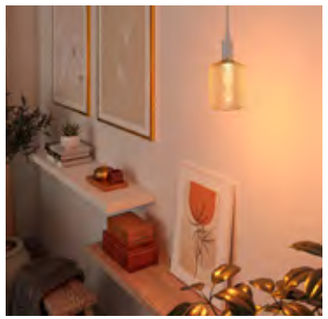

Lamps are essential to modern lighting, offering both practical and decorative functions. The range includes standard lamps for everyday use, smart lamps with innovative control features for personalised lighting management, and decorative lamps designed to create ambience and visual accents. Whether for basic lighting at home or to set a specific lighting mood, there's a suitable solution for every requirement.

Alle Leuchtmittel ohne Angabe einer Energieeffizienzklasse sind nicht zur Allgemeinbeleuchtung geeignet.

Toutes les ampoules sans indication de classe d'efficacité énergétique ne sont pas adaptées à l'éclairage général.

Alle lichtbronnen zonder vermelding van een energie-efficiëntieklasse zijn niet geschikt als algemene verlichting.

All lamps without an indicated energy efficiency class are not suitable for general lighting purposes.

LED Smart lamps

Die smarten Leuchtmittel bieten eine breite Auswahl an Varianten, darunter goldene Vollglaskolben mit spiralförmigen Filamenten für gleichmäßiges Licht ohne Schattenbildung sowie Kunststofflampen als preisgünstigen Einstieg in das Thema Smart Home. Sie sind erhältlich mit Tunable White und Dimmfunktion oder als RGBW-Variante mit Millionen Farben. Alle Leuchtmittel lassen sich über eine App oder per Sprachbefehl steuern, einzeln oder gemeinsam – über ein Smart Home Gateway mit Zigbee-Schnittstelle. Die „Zigbee certified"-Leuchtmittel sind kompatibel mit Produkten führender Marken und erfüllen die Standards der Connectivity Standards Alliance.

Les ampoules intelligentes offrent un large choix de variantes, dont des ampoules dorées entièrement en verre avec des filaments en forme de spirale pour une lumière uniforme sans ombre, ainsi que des ampoules en plastique d'entrée de gamme comme introduction dans l'univers de la maison intelligente. Elles sont disponibles avec Tunable White et fonction de variation d'intensité ou en variante RGBW avec des millions de couleurs. Toutes les ampoules peuvent être commandées via une application ou par commande vocale, séparément ou ensemble – via un Smart Home Gateway avec interface Zigbee. Les ampoules « Zigbee certified » sont compatibles avec les produits de grandes marques et répondent aux normes de la Connectivity Standards Alliance.

De smart verlichtingsmiddelen bieden een ruim aanbod aan varianten, waaronder gouden kolven van glas met spiraalvormige filamenten voor gelijkmatig licht zonder schaduw en kunststof lampen als voordelige kennismaking met het thema Smart Home. Ze zijn verkrijgbaar met tunable white en dimfunctie of als RGBW-variant met miljoenen kleuren. Alle verlichtingsmiddelen kunnen apart of samen worden bestuurd via een app of met spraakcommando – via een Smart Home Gateway met Zigbee-interface. De Zigbee-certified verlichtingsmiddelen zijn compatibel met producten van toonaangevende merken en voldoen aan de normen van de Connectivity Standards Alliance.

The smart lamps come in a wide range of options, including golden all-glass bulbs with spiral filaments for uniform, shadow-free lighting, as well as plastic lamps offering a budget-friendly introduction to Smart Home technology. They are available with tunable white and dimming functions, or as RGBW versions offering millions of colours. All lamps can be controlled via app or voice command – individually or in groups – using a Smart Home Gateway with a Zigbee interface. The 'Zigbee certified' lamps are compatible with products from leading brands and meet the standards set by the Connectivity Standards Alliance.

RGBW
tunable white

Matt

	W		⌀ mm	↕ mm	lm		K		EAN	
F	5	E14	38	107	470		2200 - 6500 K	15.000	4000870 291467	**29146**
230 V										
F	3x5	E14	38	107	470		2200 - 6500 K	15.000	4000870 291528	**29152**
230 V										

RGBW
tunable white

Matt

	W		⌀ mm	↕ mm	lm		K		EAN	
F	5	E14	48	89	470		2200 - 6500 K	15.000	4000870 291504	**29150**
230 V										
F	3x5	E14	48	89	470		2200 - 6500 K	15.000	4000870 291542	**29154**
230 V										

RGBW
tunable white

Matt

	W		⌀ mm	↕ mm	lm		K		EAN	
F	9	E27	60	117	806		2200 - 6500 K	15.000	4000870 291443	**29144**
230 V										
F	11	E27	60	118	1055		2200 - 6500 K	15.000	4000870 291450	**29145**
230 V										
F	3x11	E27	60	118	1055		2200 - 6500 K	15.000	4000870 291511	**29151**
230 V										

RGBW
tunable white

Black matt

	W		⌀ mm	↕ mm	lm		K		EAN	
F	4,8	GU10	50	55	350	38	2200 - 6500 K	15.000	4000870 291481	**29148**
230 V										
F	3x4,8	GU10	50	55	350	38	2200 - 6500 K	15.000	4000870 291535	**29153**
230 V										

RGBW
tunable white

White matt

	W		⌀ mm	↕ mm	lm		K		EAN	
F	4,8	GU10	50	55	350	38	2200 - 6500 K	15.000	4000870 291474	**29147**
230 V										

RGBW
tunable white

Chrome matt

	W		⌀ mm	↕ mm	lm		K		EAN	
F	4,8	GU10	50	55	350	38	2200 - 6500 K	15.000	4000870 291498	**29149**
230 V										

RGBW
tunable white

Gold

	W		⌀ mm	↕ mm	lm		K		EAN	
A G	**6,3**	E27	60	110	470		2200 - 6500 K	15.000	4000870 291566	**29156**
230 V										
A G	**3x6,3**	E27	60	110	470		2200 - 6500 K	15.000	4000870 291634	**29163**
230 V										

RGBW
tunable white

Gold

	W		⌀ mm	↕ mm	lm		K		EAN	
A G	**6,3**	E27	64	140	470		2200 - 6500 K	15.000	4000870 291580	**29158**
230 V										
A G	**3x6,3**	E27	64	140	470		2200 - 6500 K	15.000	4000870 291641	**29164**
230 V										

RGBW
tunable white

Gold

	W		⌀ mm	↕ mm	lm		K		EAN	
A G	**6,3**	E27	95	140	470		2200 - 6500 K	15.000	4000870 291603	**29160**
230 V										
A G	**3x6,3**	E27	95	140	470		2200 - 6500 K	15.000	4000870 291658	**29165**
230 V										

RGBW
tunable white

Gold

	W		⌀ mm	↕ mm	lm		K		EAN	
A G	**6,3**	E27	125	175	470		2200 - 6500 K	15.000	4000870 291627	**29162**
230 V										

tunable white

Gold

	W		⌀ mm	↕ mm	lm		K		EAN	
A G	**7,5**	E27	60	110	600		2200 - 5500 K	15.000	4000870 291559	**29155**
230 V										

tunable white

Gold

	W		⌀ mm	↕ mm	lm		K		EAN	
A G	**7,5**	E27	64	140	600		2200 - 5500 K	15.000	4000870 291573	**29157**
230 V										

tunable white

Gold

	W		⌀ mm	↕ mm	lm		K		EAN	
A G	**7,5**	E27	95	140	600		2200 - 5500 K	15.000	4000870 291597	**29159**
230 V										

tunable white

Gold

	W		⌀ mm	↕ mm	lm		K		EAN	
A G	**7,5**	E27	125	175	600		2200 - 5500 K	15.000	4000870 291610	**29161**
230 V										

Eco-Line

Die Eco-Line Leuchtmittel verbinden Innovation mit Nachhaltigkeit und bieten dank ihres geringen Energieverbrauchs ein großes Einsparpotenzial. Mit einer Lebensdauer von 50.000 Stunden halten sie etwa 3,5-mal länger als vergleichbare Filamentlampen. Bei einer durchschnittlichen Brenndauer von drei Stunden täglich können sie bis zu 50 Jahre lang zuverlässig genutzt werden – eine langlebige und effiziente Lösung für moderne Beleuchtung.

Les ampoules Eco-Line allient innovation et durabilité et offrent un fort potentiel d'économies grâce à leur faible consommation d'énergie. Avec une durée de vie de 50 000 heures, elles durent environ 3,5 fois plus longtemps que les ampoules à filament comparables. Avec une durée d'éclairage moyenne de trois heures par jour, elles peuvent être utilisées de manière fiable durant 50 ans – une solution offrant longue durée de vie et efficacité pour un éclairage moderne.

De Eco-Line verlichtingsmiddelen zijn een combinatie van innovatie en duurzaamheid. Dankzij hun lage energieverbruik bieden ze een grote besparingskans. Met een levensduur van 50.000 uur leven ze ongeveer 3,5 keer langer dan vergelijkbare filamentlampen. Bij een gemiddelde brandduur van drie uur per dag kunnen ze tot 50 jaar betrouwbaar worden gebruikt – een duurzame en efficiënte oplossing voor moderne verlichting.

Eco-Line lamps combine innovation with sustainability and offer significant energy savings, thanks to their low energy consumption. With a service life of 50,000 hours, they last around 3.5 times longer than comparable filament lamps. Assuming an average daily use of three hours, they can provide reliable performance for up to 50 years – a long-lasting and efficient solution for contemporary lighting.

Clear

	W		⌀ mm	↕ mm	lm		K		EAN	
A	2,5	E14	35	98	525		3.000	50.000	4000870 291955	29195
	230 V									
A	3x2,5	E14	35	98	525		3.000	50.000	4000870 291993	29199
	230 V									
A	2,5	E14	35	98	525		4.000	50.000	4000870 291962	29196
	230 V									
A	4	E14	35	101	840		3.000	50.000	4000870 292013	new 29201
	230 V									
A	4	E14	35	101	840		4.000	50.000	4000870 292037	new 29203
	230 V									

Clear

	W		⌀ mm	↕ mm	lm		K		EAN	
A	2,5	E14	45	82	525		3.000	50.000	4000870 291979	29197
	230 V									
A	3x2,5	E14	45	82	525		3.000	50.000	4000870 292006	29200
	230 V									
A	2,5	E14	45	82	525		4.000	50.000	4000870 291986	29198
	230 V									
A	4	E14	45	78	840		3.000	50.000	4000870 292020	new 29202
	230 V									
A	4	E14	45	78	840		4.000	50.000	4000870 292044	new 29204
	230 V									

Clear

	W		⌀ mm	↕ mm	lm		K		EAN	
A	2,5	E27	45	80	525		3.000	50.000	4000870 292112	new 29211
	230 V									
A	3x2,5	E27	45	80	525		3.000	50.000	4000870 292150	new 29215
	230 V									
A	2,5	E27	45	80	525		4.000	50.000	4000870 292136	new 29213
	230 V									
A	4	E27	45	80	840		3.000	50.000	4000870 292129	new 29212
	230 V									
A	4	E27	45	80	840		4.000	50.000	4000870 292143	new 29214
	230 V									

dimmable

Clear

	W		⌀mm	⇕mm	lm		K		EAN	
B	4,5	E27	60	105	840		3.000	50.000	4000870 292297	new 29229
230 V										
B	4,5	E27	60	105	840		4.000	50.000	4000870 292303	new 29230
230 V										

3 step dim

	W		⌀mm	⇕mm	lm		K		EAN	
B	2,5	E27	60	105	470		3.000	50.000	4000870 292501	new 29250
230 V										
B	4,3	E27	60	105	806		3.000	50.000	4000870 292518	new 29251
230 V										
B	4,3	E27	60	105	806		4.000	50.000	4000870 292549	new 29254
230 V										
B	5,7	E27	60	105	1055		3.000	50.000	4000870 292525	new 29252
230 V										
B	8,2	E27	60	105	1521		3.000	50.000	4000870 292532	new 29253
230 V										

	W		⌀mm	⇕mm	lm		K		EAN	
A	2,5	E27	60	105	525		3.000	50.000	4000870 291207	29120
230 V										
A	2,5	E27	60	105	525		4.000	50.000	4000870 291245	29124
230 V										
A	4	E27	60	105	840		3.000	50.000	4000870 291214	29121
230 V										
A	3x4	E27	60	105	840		3.000	50.000	4000870 291320	29132
230 V										
A	4	E27	60	105	840		4.000	50.000	4000870 291252	29125
230 V										
A	5	E27	60	106	1055		3.000	50.000	4000870 292198	29219
230 V										
A	3x5	E27	60	106	1055		3.000	50.000	4000870 292204	29220
230 V										
A	5	E27	60	106	1055		4.000	50.000	4000870 292211	29221
230 V										
A	7,2	E27	60	106	1521		3.000	50.000	4000870 292228	29222
230 V										

3 step dim

Matt

	W		⌀mm	⇕mm	lm		K		EAN	
B	2,5	E27	60	105	470		3.000	50.000	4000870 292556	new 29255
230 V										
B	4,3	E27	60	105	806		3.000	50.000	4000870 292563	new 29256
230 V										
B	5,7	E27	60	105	1055		3.000	50.000	4000870 292570	new 29257
230 V										
B	8,2	E27	60	105	1521		3.000	50.000	4000870 292587	new 29258
230 V										

	W		⌀mm	⇕mm	lm		K		EAN	
A	2,5	E27	60	106	525		3.000	50.000	4000870 292235	29223
230 V										
A	4	E27	60	106	840		3.000	50.000	4000870 292242	29224
230 V										
A	5	E27	60	106	1055		3.000	50.000	4000870 292259	29225
230 V										
A	7,2	E27	60	106	1521		3.000	50.000	4000870 292266	29226
230 V										

3 step dim

Clear

	W		⌀mm	⇕mm	lm		K		EAN	
B	4,3	E27	64	143	806		3.000	50.000	4000870 292495	new 29249
230 V										

	W		⌀mm	⇕mm	lm		K		EAN	
A	4	E27	64	140	840		3.000	50.000	4000870 291221	29122
230 V										
A	4	E27	64	140	840		4.000	50.000	4000870 291269	29126
230 V										

Clear

	W		⌀mm	⇕mm	lm		K		EAN	
A	4	E27	95	138	840		3.000	50.000	4000870 291238	29123
230 V										
A	4	E27	95	138	840		4.000	50.000	4000870 291276	29127
230 V										

Silver

	W		⌀mm	⇕mm	lm		K		EAN	
A	2,5	GU10	50	54	450	100	3.000	50.000	4000870 291924	29192
230 V										
A	3x2,5	GU10	50	54	450	100	3.000	50.000	4000870 291931	29193
230 V										
A	2,5	GU10	50	54	450	100	4.000	50.000	4000870 291948	29194
230 V										

LED Standard lamps

Standard-Leuchtmittel bieten eine vielseitige Auswahl für unterschiedliche Beleuchtungsbedürfnisse: Vollglas-Filament-Leuchtmittel überzeugen mit klassischem Design und sichtbaren Filamenten in klar oder matt. Kunststoff-Leuchtmittel sind die preisgünstige Einstiegsvariante. Stiftsockel punkten durch kompakte Bauweise und flexible Einsatzmöglichkeiten. Reflektoren sorgen für gezielte Lichtlenkung, LED-Röhren sind eine langlebige und sparsame Alternative zu Leuchtstoffröhren.

Les ampoules standard offrent un choix varié pour répondre aux différents besoins d'éclairage : les ampoules à filament entièrement en verre ont un design classique et des filaments visibles clairs ou mats. Les ampoules en plastique sont la variante d'entrée de gamme. Les culots à ergots se distinguent par leur conception compacte et leurs possibilités d'utilisation flexibles. Les réflecteurs assurent un guidage ciblé de la lumière, les tubes LED sont une alternative économique et à longue durée de vie aux tubes fluorescents.

Standaard verlichtingsmiddelen bieden een veelzijdig aanbod voor verschillende verlichtingswensen: glazen filamentlampen maken indruk met hun klassieke design en zichtbare filamenten in helder of mat. Kunststof verlichtingsmiddelen zijn de goedkopere instapvariant. Stiftfittings overtuigen door hun compacte constructie en flexibele gebruiksmogelijkheden. Reflectoren zorgen voor gerichte lichtbesturing, LED-buizen zijn een duurzaam en voordelig alternatief voor fluorescentiebuizen.

Standard lamps offer a versatile range to suit a variety of lighting needs. All-glass filament lamps feature a classic design and visible filaments, available in clear or matt finishes. Plastic lamps provide a budget-friendly entry-level option. Pin-base lamps stand out for their compact design and flexible applications. Reflectors deliver targeted light deflection, while LED tubes offer a long-lasting and energy-efficient alternative to traditional fluorescent tubes.

White

	W		⌀ mm	↕ mm	lm		K		EAN	
F	2,5	G4	22	33	250		2.700	15.000	4000870 288115	**28811**
12 V | 3,5 VA										

	W		⌀ mm	↕ mm	lm		K		EAN	
G	3,2	G4	30	41	270		2.700	15.000	4000870 287750	**28775**
12 V | 3,2 VA										

Clear

	W		⌀ mm	↕ mm	lm		K		EAN	
F	1,8	G4	13	36	200		2.700	15.000	4000870 291429	**29142**
12 V | 3 VA										
F	3x1,8	G4	13	36	200		2.700	15.000	4000870 291436	**29143**
12 V | 3 VA										

	W		⌀ mm	↕ mm	lm		K		EAN	
F	3	G4	17	47	300		2.700	15.000	4000870 288139	**28813**
12 V | 4,2 VA										
F	3x3	G4	17	47	300		2.700	15.000	4000870 288146	**28814**
12 V | 4,2 VA										
F	3	G4	17	47	300		4.000	15.000	4000870 288184	**28818**
12 V | 4,2 VA										

dimmable

Clear

	W		⌀ mm	↕ mm	lm		K		EAN	
F	4	GY6,35	18	50	400		2.700	25.000	4000870 288337	**28833**
12 V | 4 VA										

	W		⌀ mm	↕ mm	lm		K		EAN	
G	3,5	GY6,35	17	47	300		2.700	15.000	4000870 288214	**28821**
12 V | 4,5 VA										
G	3x3,5	GY6,35	17	47	300		2.700	15.000	4000870 288221	**28822**
12 V | 4,5 VA										
F	3	GY6,35	17	47	300		4.000	15.000	4000870 288245	**28824**
12 V | 4,2 VA										

Silver

	W		⌀ mm	↕ mm	lm		K		EAN	
E	1,8	GU4	35	37	184	36	2.700	15.000	4000870 289785	**28978**
12 V | 3 VA										
E	3x1,8	GU4	35	37	184	36	2.700	15.000	4000870 289778	**28977**
12 V | 3 VA										

	W		⌀ mm	↕ mm	lm		K		EAN	
F	4,2	GU4	35	38	345	36	2.700	15.000	4000870 291399	**29139**
12 V | 6 VA										
F	3x4,2	GU4	35	38	345	36	2.700	15.000	4000870 291405	**29140**
12 V | 6 VA										

Soft opal | Maxiflood

	W		⌀ mm	↕ mm	lm		K		EAN	
F	1,5	GU4	35	33	150	360	2.700	15.000	4000870 292334	**29233**
12 V | 2 VA										

dimmable

Black matt

	W		⌀ mm	↕ mm	lm		K		EAN	
G	6,5	GU5,3	50	48	445	36	2.700	15.000	4000870 287576	28757
12 V | 6,6 VA										
G	6,5	GU5,3	50	48	445	38	4.000	15.000	4000870 288726	28872
12 V | 7 VA										

dimmable

White matt

	W		⌀ mm	↕ mm	lm		K		EAN	
G	6,5	GU5,3	50	48	445	36	2.700	15.000	4000870 287583	28758
12 V | 6,6 VA										
G	6,5	GU5,3	50	48	445	38	4.000	15.000	4000870 288733	28873
12 V | 7 VA										

dimmable

Chrome matt

	W		⌀ mm	↕ mm	lm		K		EAN	
G	6,5	GU5,3	50	48	445	36	2.700	15.000	4000870 287590	28759
12 V | 6,6 VA										
G	6,5	GU5,3	50	48	445	38	4.000	15.000	4000870 288740	28874
12 V | 7 VA										

3 step dim

Black matt

	W		⌀ mm	↕ mm	lm		K		EAN	
G	6	GU5,3	50	48	445	38	3.000	15.000	4000870 291054	29105
12 V										
G	6	GU5,3	50	48	445	38	4.000	15.000	4000870 291061	29106
12 V										

3 step dim

White matt

	W		⌀ mm	↕ mm	lm		K		EAN	
G	6	GU5,3	50	48	445	38	3.000	15.000	4000870 291030	29103
12 V										
G	6	GU5,3	50	48	445	38	4.000	15.000	4000870 291047	29104
12 V										

3 step dim

Chrome matt

	W		⌀ mm	↕ mm	lm		K		EAN	
G	6	GU5,3	50	48	445	38	3.000	15.000	4000870 291016	29101
12 V										
G	6	GU5,3	50	48	445	38	4.000	15.000	4000870 291023	29102
12 V										

Silver

	W		⌀ mm	↕ mm	lm		K		EAN	
F	3,8	GU5,3	50	44	345	36	2.700	15.000	4000870 291412	29141
12 V										

Silver

	W		⌀ mm	↕ mm	lm		K		EAN	
F	6,5	GU5,3	50	48	530	38	2.700	15.000	4000870 289792	28979
12 V | 8 VA										

Black

	W		⌀ mm	↕ mm	lm		K		EAN	
G	3x6	GU5,3	50	48	450	38	2.700	15.000	4000870 289129	28912
12 V | 7 VA										

White

	W		⌀ mm	↕ mm	lm		K		EAN	
G	3x6	GU5,3	50	48	450	38	2.700	15.000	4000870 289136	28913
12 V | 7 VA										

Chrome

	W		⌀ mm	↕ mm	lm		K		EAN	
G	6	GU5,3	50	48	450	38	2.700	15.000	4000870 289808	28980
12 V | 7 VA										
G	3x6	GU5,3	50	48	450	38	2.700	15.000	4000870 289143	28914
12 V | 7 VA										
F	6,5	GU5,3	50	48	570	38	2.700	15.000	4000870 289815	28981
12 V | 8,3 VA										

Soft opal | Maxiflood

	W		⌀ mm	↕ mm	lm		K		EAN	
G	3	GU5,3	50	45	200		2.700	15.000	4000870 283301	28330
12 V | 4 VA										

Silver | Jewel

	W		⌀ mm	↕ mm	lm		K		EAN	
G	3	GU5,3	50	48	230	38	2.700	15.000	4000870 289105	28910
12 V | 4 VA										

Aluminium

	W		⌀ mm	↕ mm	lm		K		EAN	
G	8	G53	111	56	500	24	2.700	15.000	4000870 285152	28515
12 V | 10,5 VA										

Opal

	W		⌀ mm	↕ mm	lm		K		EAN	
G	3x3,5	E14	35	100	250		2.700	15.000	4000870 284261	28426
230 V										
F	3x5,5	E14	35	100	470		2.700	15.000	4000870 285381	28538
230 V										

Opal

	W		⌀ mm	↕ mm	lm		K		EAN	
G	3x3,5	E14	45	80	250		2.700	15.000	4000870 284278	28427
230 V										
F	3x5,5	E14	45	81	470		2.700	15.000	4000870 285374	28537
230 V										

Opal

	W		⌀ mm	↕ mm	lm		K		EAN	
G	3x3,5	E27	45	82	250		2.700	15.000	4000870 285787	28578
F	3x5,5	E27	45	82	470		2.700	15.000	4000870 285794	28579

Opal

	W		⌀ mm	↕ mm	lm		K		EAN	
F	3x5,5	E14	50	86	450	120	2.700	15.000	4000870 285800	28580
230 V										

Opal

	W		⌀ mm	↕ mm	lm		K		EAN	
F	3x8	E27	60	105	806		2.700	15.000	4000870 288719	28871
230 V										

dimmable

Opal

	W		⌀ mm	↕ mm	lm		K		EAN	
F	4,7	B22d	35	91	470		2.700	15.000	4000870 288993	28899
230 V										

	W		⌀ mm	↕ mm	lm		K		EAN	
F	4,7	B22d	35	91	470		2.700	15.000	4000870 288986	28898
230 V										
F	4,7	B22d	35	91	470		4.000	15.000	4000870 289006	28900
230 V										

dimmable

Opal

	W		⌀ mm	↕ mm	lm		K		EAN	
F	4,7	B22d	45	80	470		2.700	15.000	4000870 288962	28896
230 V										

	W		⌀ mm	↕ mm	lm		K		EAN	
F	4,7	B22d	45	80	470		2.700	15.000	4000870 288955	28895
230 V										

dimmable

Opal

	W		⌀ mm	↕ mm	lm		K		EAN	
E	9	B22d	60	103	1055		2.700	15.000	4000870 288931	28893
230 V										

	W		⌀ mm	↕ mm	lm		K		EAN	
E	9	B22d	60	103	1055		2.700	15.000	4000870 288924	28892
230 V										
E	9	B22d	60	103	1055		4.000	15.000	4000870 288948	28894
230 V										

dimmable

Clear

	W		⌀ mm	↕ mm	lm		K		EAN	
E	4,2	G9	18	59	550		2.700	15.000	4000870 292341	29234
230 V										

dimmable

Clear

	W		⌀ mm	↕ mm	lm		K		EAN	
E	7,2	G9	22	69	800		2.700	15.000	4000870 290996	29099
230 V										

3 step dim

Clear

	W		⌀ mm	↕ mm	lm		K		EAN	
F	4	G9	18	55	350		2.700	15.000	4000870 287965	28796
230 V										

dim to warm

Clear

	W		⌀ mm	↕ mm	lm		K		EAN	
G	4	G9	18	55	270		2000 - 3000 K	15.000	4000870 288191	28819
230 V										

dimmable

Clear

	W		⌀ mm	↕ mm	lm		K		EAN	
F	5	G9	18	70	470		4.000	15.000	4000870 288009	28800
230 V										

Clear

	W		⌀ mm	↕ mm	lm		K		EAN	
F	5	G9	18	70	470		4.000	15.000	4000870 287996	28799
F	3x5	G9	18	70	470		4.000	15.000	4000870 288016	28801

Clear

	W		⌀ mm	↕ mm	lm		K		EAN	
F	2,4	G9	15	52	250		2.700	15.000	4000870 290439	29043
230 V										

Clear

	W		⌀ mm	↕ mm	lm		K		EAN	
F	4,6	G9	18	58	470		2.700	15.000	4000870 290446	29044
230 V										
F	3x4,6	G9	18	58	470		2.700	15.000	4000870 290453	29045
230 V										

Clear

	W		⌀ mm	↕ mm	lm		K		EAN	
F	2,5	G9	17	50	250		2.700	15.000	4000870 288078	28807
230 V										
F	3x2,5	G9	17	50	250		2.700	15.000	4000870 288085	28808
230 V										

dimmable

Black matt

	W		⌀ mm	↕ mm	lm		K		EAN	
G	7	GU10	51	54	460	36	2.700	15.000	4000870 287514	28751
230 V										
G	7	GU10	51	54	460	36	4.000	15.000	4000870 287545	28754
230 V										
E	8	GU10	50	54	750	36	2.700	15.000	4000870 291665	29166
230 V										
E	8	GU10	50	54	750	36	4.000	15.000	4000870 291672	29167
230 V										

dimmable

White matt

	W		⌀ mm	↕ mm	lm		K		EAN	
G	7	GU10	51	54	460	36	2.700	15.000	4000870 287521	28752
230 V										
G	7	GU10	51	54	460	36	4.000	15.000	4000870 287552	28755
230 V										
E	8	GU10	50	54	750	36	2.700	15.000	4000870 291702	29170
230 V										
E	8	GU10	50	54	750	36	4.000	15.000	4000870 291719	29171
230 V										

dimmable

Chrome matt

	W		⌀ mm	↕ mm	lm		K		EAN	
G	7	GU10	51	54	460	36	2.700	15.000	4000870 287538	28753
230 V										
G	7	GU10	51	54	460	36	4.000	15.000	4000870 287569	28756
230 V										
E	8	GU10	50	54	750	36	2.700	15.000	4000870 291689	29168
230 V										
E	8	GU10	50	54	750	36	4.000	15.000	4000870 291696	29169
230 V										

dimmable

Silver

	W		⌀ mm	↕ mm	lm		K		EAN	
F	7	GU10	50	52	550	36	2.700	15.000	4000870 289846	28984
230 V										

easy dim

White

	W		⌀ mm	↕ mm	lm		K		EAN	
G	5,5	GU10	50	56	460		2.700	15.000	4000870 287989	28798
230 V										

3 step dim

	W		⌀ mm	↕ mm	lm		K		EAN	
G	6,5	GU10	51	56	460	38	2.700	15.000	4000870 285770	28577
230 V										

white switch

	W		⌀ mm	↕ mm	lm		K		EAN	
G	5,9	GU10	50	56	470		2700 - 6500 K	15.000	4000870 287972	28797
230 V										

dim to warm

	W		⌀ mm	↕ mm	lm		K		EAN	
G	6	GU10	50	54	350	36	1800 - 3000 K	15.000	4000870 287354	28735
230 V										

Aluminium

	W		⌀ mm	↕ mm	lm		K		EAN	
G	4	GU10	51	55	230	36	2.700	15.000	4000870 289754	28975
230 V										
G	3x4	GU10	51	55	230	36	2.700	15.000	4000870 285817	28581
230 V										
G	6,5	GU10	51	54	425	36	2.700	15.000	4000870 289761	28976
230 V										
G	3x6,5	GU10	51	54	425	38	2.700	15.000	4000870 284308	28430
230 V										

Silver

	W		⌀ mm	↕ mm	lm		K		EAN	
G	4,9	GU10	50	52	350	36	2.700	15.000	4000870 289822	28982
230 V										
F	7	GU10	50	52	550	36	2.700	15.000	4000870 289839	28983
230 V										

White matt

	W		⌀ mm	↕ mm	lm		K		EAN	
G	7	GU10	51	54	460	36	4.000	15.000	4000870 289273	28927
230 V										
G	3x7	GU10	51	54	460	36	4.000	15.000	4000870 289280	28928
230 V										

White aluminium

	W		⌀ mm	↕ mm	lm		K		EAN	
E	5x4,9	GU10	51	54	460	38	2.700	15.000	4000870 292358	new 29235
230 V										
E	5x4,9	GU10	51	54	460	38	4.000	15.000	4000870 292365	new 29236
230 V										

Chrome matt

	W		⌀ mm	↕ mm	lm		K		EAN	
G	5,7	GU10	51	54	460	100	2.700	15.000	4000870 289266	28926
230 V										

dimmable

Soft opal | Maxiflood

	W		⌀ mm	↕ mm	lm		K		EAN	
G	3,5	GU10	51	52	250		2.700	15.000	4000870 285367	28536
230 V										
G	3,5	GU10	51	53	250		2.700	15.000	4000870 282861	28286
230 V										

dimmable

Silver

	W		⌀ mm	↕ mm	lm		K		EAN	
G	6,5	GU10	111	70	425	24	2.700	15.000	4000870 289013	28901
230 V										

	W		⌀ mm	↕ mm	lm		K		EAN	
F	4	GU10	111	70	350	24	2.700	15.000	4000870 285145	28514
230 V										

Matt

W		⌀ mm	↕ mm	lm		K		EAN	
1	E14	19	60	50		3.000	30.000	4000870 281109	**28110**
230 V									
1	E14	21	60	50		6.500	30.000	4000870 281116	**28111**
230 V									

Silver

W		⌀ mm	↕ mm	lm		K		EAN	
F 4	E14	39	70	300	36	2.700	15.000	4000870 290460	**29046**
230 V									

dimmable

W		⌀ mm	↕ mm	lm		K		EAN	
F 5,8	E14	50	85	420	36	2.700	15.000	4000870 290576	**29057**
230 V									

W		⌀ mm	↕ mm	lm		K		EAN	
F 4	E14	50	85	300	36	2.700	15.000	4000870 290477	**29047**
230 V									
F 5	E14	50	85	420	36	2.700	15.000	4000870 290484	**29048**
230 V									
F 2x5	E14	50	85	420	36	2.700	15.000	4000870 290491	**29049**
230 V									
F 5	E14	50	85	450	36	4.000	15.000	4000870 290507	**29050**
230 V									

W		⌀ mm	↕ mm	lm		K		EAN	
F 5	E27	63	101	420	36	2.700	15.000	4000870 290514	**29051**
230 V									
E 5	E27	63	101	470	36	4.000	15.000	4000870 290521	**29052**
230 V									

W		⌀ mm	↕ mm	lm		K		EAN	
F 6,5	E27	80	113	500	36	2.700	15.000	4000870 290538	**29053**
230 V									
F 6,5	E27	80	113	500	36	4.000	15.000	4000870 290545	**29054**
230 V									
F 10	E27	80	113	730	36	2.700	15.000	4000870 290552	**29055**
230 V									
F 10	E27	80	113	800	36	4.000	15.000	4000870 290569	**29056**
230 V									

Opal

W		⌀ mm	↕ mm	lm		K		EAN	
F 9,5	E27	80	114	900	120	2.700	25.000	4000870 284445	**28444**
230 V									

dimmable

Silver

W		⌀ mm	↕ mm	lm		K		EAN	
F 13,8	E27	122	134	1000	30	3.000	25.000	4000870 288269	**28826**
230 V									

dimmable

Clear

W		⌀ mm	↕ mm	lm		K		EAN	
E 9	R7s	28	78	1055		2.700	15.000	4000870 288368	**28836**
230 V									

W		⌀ mm	↕ mm	lm		K		EAN	
E 9	R7s	28	78	1055		2.700	15.000	4000870 288382	**28838**
230 V									

dimmable

Clear

W		⌀ mm	↕ mm	lm		K		EAN	
E 13	R7s	28	118	1521		2.700	15.000	4000870 288351	**28835**
230 V									
E 12	R7s	28	118	1521		2.700	15.000	4000870 288375	**28837**
230 V									

dimmable

Satin

	W		⌀ mm	↕ mm	lm		K		EAN	
F	7	S14s	30	300	650		2.700	15.000	4000870 289914	**28991**
230 V										

dimmable

	W		⌀ mm	↕ mm	lm		K		EAN	
F	8	S14s	30	500	800		2.700	15.000	4000870 289921	**28992**
230 V										

HF*

Opal

	W		⌀ mm	↕ mm	lm		K		EAN	
F	7,5	G5	18	301	730		3.000	50.000	4000870 291078	**29107**
230 V										
F	7,5	G5	18	301	800		4.000	50.000	4000870 291085	**29108**
230 V										

	W		⌀ mm	↕ mm	lm		K		EAN	
F	8,5	G5	18	563	900		3.000	50.000	4000870 291092	**29109**
230 V										
F	8,5	G5	18	563	1000		4.000	50.000	4000870 291108	**29110**
230 V										

	W		⌀ mm	↕ mm	lm		K		EAN	
F	20	G5	18	1163	2250		3.000	50.000	4000870 291115	**29111**
230 V										
E	20	G5	18	1163	2500		4.000	50.000	4000870 291122	**29112**
230 V										

	W		⌀ mm	↕ mm	lm		K		EAN	
F	28	G5	18	1463	3200		3.000	50.000	4000870 291139	**29113**
230 V										
F	28	G5	18	1463	3300		4.000	50.000	4000870 291146	**29114**
230 V										

*The LED tube may only be used with a compatible electronic ballast (HF).
Compatible electronic ballasts can be found here: www.paulmann.com/led-tube

HF*

Opal

	W		⌀ mm	↕ mm	lm		K		EAN	
F	11	G13	27	604	1150		3.000	60.000	4000870 291726	**29172**
36–44 V | 11 VA										
F	11	G13	27	604	1200		4.000	60.000	4000870 291733	**29173**
36–44 V | 11 VA										
F	11	G13	27	604	1250		6.500	60.000	4000870 291740	**29174**
36–44 V | 11 VA										

	W		⌀ mm	↕ mm	lm		K		EAN	
E	22	G13	27	1213	2700		3.000	60.000	4000870 291757	**29175**
60–75 V | 22 VA										
E	22	G13	27	1213	2750		4.000	60.000	4000870 291764	**29176**
60–75 V | 22 VA										
E	22	G13	27	1213	2800		6.500	60.000	4000870 291771	**29177**
60–75 V | 22 VA										

	W		⌀ mm	↕ mm	lm		K		EAN	
E	25	G13	27	1514	3200		3.000	60.000	4000870 291788	**29178**
50–70 V | 25 VA										
E	25	G13	27	1514	3250		4.000	60.000	4000870 291795	**29179**
50–70 V | 25 VA										
E	25	G13	27	1514	3300		6.500	60.000	4000870 291801	**29180**
50–70 V | 25 VA										

EM

Opal

	W		⌀ mm	↕ mm	lm		K		EAN	
F	9,5	G13	28	604	900		3.000	15.000	4000870 289938	**28993**
230 V										
F	9,5	G13	28	604	850		4.000	15.000	4000870 289020	**28902**
230 V										
F	9,5	G13	28	604	900		6.500	15.000	4000870 289945	**28994**
230 V										

	W		⌀ mm	↕ mm	lm		K		EAN	
F	17,8	G13	28	1214	1800		3.000	15.000	4000870 289952	**28995**
230 V										
F	18	G13	28	1214	1850		4.000	15.000	4000870 289037	**28903**
230 V										
F	17,8	G13	28	1214	1800		6.500	15.000	4000870 289969	**28996**
230 V										

	W		⌀ mm	↕ mm	lm		K		EAN	
F	22	G13	28	1514	2300		3.000	15.000	4000870 289976	**28997**
230 V										
F	22,5	G13	28	1514	2350		4.000	15.000	4000870 289044	**28904**
230 V										
F	22	G13	28	1514	2300		6.500	15.000	4000870 289983	**28998**
230 V										

Clear

dimmable

	W		⌀ mm	⇕ mm	lm		K		EAN	
F	4,8	E14	35	98	470		2.700	15.000	4000870 286845	**28684**
230 V										
D	5,9	E14	35	97	806		2.700	15.000	4000870 290750	**29075**
230 V										

3 step dim

	W		⌀ mm	⇕ mm	lm		K		EAN	
F	2,7	E14	35	97	250		2.700	15.000	4000870 285725	**28572**
230 V										

3 step touch dim

	W		⌀ mm	⇕ mm	lm		K		EAN	
F	5	E14	35	80	432		2.700	15.000	4000870 287385	**28738**
230 V										

dim to warm

	W		⌀ mm	⇕ mm	lm		K		EAN	
F	5	E14	35	117	470		1800 - 3000 K	15.000	4000870 287774	**28777**
230 V										

	W		⌀ mm	⇕ mm	lm		K		EAN	
F	2,6	E14	35	98	250		2.700	15.000	4000870 286838	**28683**
230 V										
F	2x2,7	E14	35	97	250		2.700	15.000	4000870 288559	**28855**
230 V										
F	4,5	E14	35	98	470		2.700	15.000	4000870 286111	**28611**
230 V										
F	2x4,5	E14	35	98	470		2.700	15.000	4000870 287880	**28788**
230 V										
F	5x4,8	E14	35	98	470		2.700	15.000	4000870 290941	**29094**
230 V										
F	4,8	E14	35	98	470		4.000	15.000	4000870 289150	**28915**
230 V										
F	2x4,8	E14	35	98	470		4.000	15.000	4000870 289167	**28916**
230 V										
E	6,5	E14	35	97	806		2.700	20.000	4000870 286432	**28643**
230 V										

Matt

dimmable

	W		⌀ mm	⇕ mm	lm		K		EAN	
F	5	E14	35	98	470		2.700	15.000	4000870 286135	**28613**
230 V										
F	5	E14	35	98	470		4.000	15.000	4000870 287279	**28727**
230 V										
F	5	E14	35	98	470		6.500	15.000	4000870 287606	**28760**
230 V										
D	5,9	E14	35	97	806		2.700	15.000	4000870 290767	**29076**
230 V										

	W		⌀ mm	⇕ mm	lm		K		EAN	
F	4,5	E14	35	98	470		2.700	15.000	4000870 286128	**28612**
230 V										
F	5x4,8	E14	35	98	470		2.700	15.000	4000870 290958	**29095**
230 V										
F	5x4,8	E14	35	98	470		4.000	15.000	4000870 290965	**29096**
230 V										
E	6,5	E14	35	98	806		2.700	15.000	4000870 286456	**28645**
230 V										

Clear

dimmable

	W		⌀ mm	⇕ mm	lm		K		EAN	
F	2,8	E14	35	120	250		2.700	15.000	4000870 286869	**28686**
230 V										
F	4,8	E14	35	120	470		2.700	15.000	4000870 286876	**28687**
230 V										

Satin

dimmable

	W		⌀ mm	⇕ mm	lm		K		EAN	
F	4,8	E14	35	120	470		2.700	15.000	4000870 286883	**28688**
230 V										

	W		⌀ mm	⇕ mm	lm		K		EAN	
F	2,6	E14	35	120	250		2.700	15.000	4000870 286852	**28685**
230 V										

dimmable

Clear

	W		⌀ mm	↕ mm	lm		K		EAN	
F	4,8	E14	45	78	470		2.700	15.000	4000870 286906	28690
230 V										
D	5,9	E14	45	80	806		2.700	15.000	4000870 290736	29073
230 V										

3 step dim

	W		⌀ mm	↕ mm	lm		K		EAN	
F	2,7	E14	45	80	250		2.700	15.000	4000870 285732	28573
230 V										

3 step touch dim

	W		⌀ mm	↕ mm	lm		K		EAN	
F	5	E14	45	80	432		2.700	15.000	4000870 287392	28739
230 V										

dim to warm

	W		⌀ mm	↕ mm	lm		K		EAN	
F	5	E14	45	99	470		1800 - 3000 K	15.000	4000870 287781	28778
230 V										

	W		⌀ mm	↕ mm	lm		K		EAN	
F	2,6	E14	45	78	250		2.700	15.000	4000870 286890	28689
230 V										
F	2x2,7	E14	45	81	250		2.700	15.000	4000870 288573	28857
230 V										
F	5	E14	45	78	470		2.700	15.000	4000870 286302	28630
230 V										
E	6,5	E14	45	80	806		2.700	20.000	4000870 286500	28650
230 V										

dimmable

Matt

	W		⌀ mm	↕ mm	lm		K		EAN	
F	5	E14	45	78	470		2.700	15.000	4000870 286326	28632
230 V										
F	5	E14	45	78	470		4.000	15.000	4000870 287286	28728
230 V										
F	5	E14	45	78	470		6.500	15.000	4000870 287613	28761
230 V										
D	5,9	E14	45	80	806		2.700	15.000	4000870 290743	29074
230 V										

	W		⌀ mm	↕ mm	lm		K		EAN	
G	3	E14	45	78	250		2.700	15.000	4000870 286296	28629
230 V										
G	2x3	E14	45	78	250		2.700	15.000	4000870 286388	28638
230 V										
F	5	E14	45	78	470		2.700	15.000	4000870 286319	28631
230 V										
F	2x4,5	E14	45	78	470		2.700	15.000	4000870 287897	28789
230 V										
F	5x4,8	E14	45	78	470		2.700	15.000	4000870 290972	29097
230 V										
F	4,8	E14	45	78	470		4.000	15.000	4000870 289174	28917
230 V										
F	2x4,8	E14	45	78	470		4.000	15.000	4000870 289198	28919
230 V										
F	5x4,8	E14	45	78	470		4.000	15.000	4000870 290989	29098
230 V										
E	6,5	E14	45	80	806		2.700	15.000	4000870 286524	28652
230 V										
E	6,5	E14	45	78	806		4.000	15.000	4000870 289181	28918
230 V										

dimmable

Clear

	W		⌀ mm	↕ mm	lm		K		EAN	
F	2,8	E14	25	82	250		2.700	15.000	4000870 286944	28694
230 V										
F	4,8	E14	25	82	470		2.700	15.000	4000870 286937	28693
230 V										
D	5,9	E14	25	90	806		2.700	15.000	4000870 291351	29135
230 V										
D	5,9	E14	25	90	806		4.000	15.000	4000870 291368	29136
230 V										

dimmable

Clear

	W		⌀ mm	↕ mm	lm		K		EAN	
F	4,8	E27	45	72	470		2.700	15.000	4000870 286920	28692
230 V										
E	6,5	E27	45	78	800		2.700	20.000	4000870 286555	28655
230 V										

	W		⌀ mm	↕ mm	lm		K		EAN	
F	2,6	E27	45	72	250		2.700	15.000	4000870 286913	28691
230 V										
F	5	E27	45	72	470		2.700	15.000	4000870 286333	28633
230 V										
F	2x5	E27	45	72	470		2.700	15.000	4000870 286401	28640
230 V										
E	6,5	E27	45	78	806		2.700	20.000	4000870 286548	28654
230 V										

dimmable

Matt

	W		⌀ mm	↕ mm	lm		K		EAN	
F	5	E27	45	72	470		2.700	15.000	4000870 286357	28635
230 V										
E	6,5	E27	45	78	800		2.700	20.000	4000870 286579	28657
230 V										

	W		⌀ mm	↕ mm	lm		K		EAN	
F	5	E27	45	75	470		2.700	15.000	4000870 286340	28634
230 V										
F	2x5	E27	45	78	470		2.700	15.000	4000870 286395	28639
230 V										
F	4,8	E27	45	72	470		4.000	15.000	4000870 289204	28920
230 V										
E	6,5	E27	45	78	806		2.700	15.000	4000870 286562	28656
230 V										

dimmable

Clear

	W		⌀ mm	↕ mm	lm		K		EAN	
E	9	E27	45	110	1055		2.700	15.000	4000870 291375	29137
230 V										
E	9	E27	45	110	1055		4.000	15.000	4000870 291382	29138
230 V										

dimmable

Clear

	W		⌀ mm	↕ mm	lm		K		EAN	
F	5	E27	60	106	470		2.700	15.000	4000870 286166	28616
230 V										
F	7,5	E27	60	106	806		2.700	15.000	4000870 286982	28698
230 V										
E	9	E27	60	106	1055		2.700	15.000	4000870 286203	28620
230 V										
E	12,5	E27	70	126	1521		2.700	20.000	4000870 286470	28647
230 V										
E	15	E27	70	135	2000		2.700	15.000	4000870 288177	28817
230 V										

3 step dim

	W		⌀ mm	↕ mm	lm		K		EAN	
F	5	E27	60	108	470		2.700	15.000	4000870 285701	28570
230 V										
F	8	E27	60	108	806		2.700	15.000	4000870 285718	28571
230 V										

dim to warm

Clear

	W		⌀ mm	↕ mm	lm		K		EAN	
E	7	E27	60	106	806		1800 - 3000 K	15.000	4000870 287767	28776
230 V										

	W		⌀ mm	↕ mm	lm		K		EAN	
F	4,3	E27	60	106	470		2.700	15.000	4000870 286951	28695
230 V										
F	2x5	E27	60	108	470		2.700	15.000	4000870 288566	28856
230 V										
E	7	E27	60	106	806		2.700	15.000	4000870 286968	28696
230 V										
E	2x7	E27	60	106	806		2.700	15.000	4000870 286418	28641
230 V										
E	9	E27	60	106	1055		2.700	15.000	4000870 286197	28619
230 V										
E	11,5	E27	60	110	1521		2.700	15.000	4000870 286975	28697
230 V										

dimmable

Matt

	W		⌀ mm	↕ mm	lm		K		EAN	
F	5,1	E27	60	106	470		2.700	15.000	4000870 286999	28699
230 V										
F	7,5	E27	60	106	806		2.700	15.000	4000870 287002	28700
230 V										
F	7,5	E27	60	106	806		4.000	15.000	4000870 287293	28729
230 V										
F	7,5	E27	60	106	806		6.500	15.000	4000870 287620	28762
230 V										
E	9	E27	60	106	1055		2.700	15.000	4000870 286227	28622
230 V										
E	9	E27	60	106	1055		4.000	15.000	4000870 288153	28815
230 V										
E	9	E27	60	106	1055		6.500	15.000	4000870 288160	28816
230 V										
E	13	E27	70	126	1521		2.700	20.000	4000870 286494	28649
230 V										

	W		⌀ mm	↕ mm	lm		K		EAN	
F	5	E27	60	106	470		2.700	15.000	4000870 286173	28617
230 V										
F	4,8	E27	60	106	470		4.000	15.000	4000870 289211	28921
230 V										
E	7	E27	60	106	806		2.700	15.000	4000870 286180	28618
230 V										
E	2x7	E27	60	106	806		2.700	15.000	4000870 286425	28642
230 V										
E	5x7	E27	60	106	806		2.700	15.000	4000870 290903	29090
230 V										
E	7	E27	60	106	806		4.000	15.000	4000870 289228	28922
230 V										
E	2x7	E27	60	106	806		4.000	15.000	4000870 289242	28924
230 V										
E	5x7	E27	60	106	806		4.000	15.000	4000870 290910	29091
230 V										
E	9	E27	60	106	1055		2.700	15.000	4000870 286210	28621
230 V										
E	3x9	E27	60	106	1055		2.700	15.000	4000870 290927	29092
230 V										
E	9	E27	60	106	1055		4.000	15.000	4000870 289235	28923
230 V										
E	3x9	E27	60	106	1055		4.000	15.000	4000870 290934	29093
230 V										
E	11,5	E27	60	104	1521		2.700	20.000	4000870 286487	28648
230 V										

dimmable

Clear

	W		⌀ mm	↕ mm	lm		K		EAN	
F	7,5	E27	64	140	806		2.700	15.000	4000870 287033	**28703**
230 V										

dimmable

Clear

	W		⌀ mm	↕ mm	lm		K		EAN	
E	7	E27	60	87	806		2.700	15.000	4000870 289884	**28988**
230 V										

	W		⌀ mm	↕ mm	lm		K		EAN	
E	7	E27	60	87	806		2.700	15.000	4000870 289877	**28987**
230 V										

dimmable

Gold

	W		⌀ mm	↕ mm	lm		K		EAN	
E	7	E27	60	87	780		2.700	15.000	4000870 289860	**28986**
230 V										

	W		⌀ mm	↕ mm	lm		K		EAN	
E	7	E27	60	87	780		2.700	15.000	4000870 289853	**28985**
230 V										

dimmable

Clear

	W		⌀ mm	↕ mm	lm		K		EAN	
F	7,5	E27	80	122	806		2.700	15.000	4000870 289686	**28968**
230 V										

	W		⌀ mm	↕ mm	lm		K		EAN	
F	4,8	E27	80	120	470		2.700	15.000	4000870 289549	**28954**
230 V										
F	4,8	E27	80	120	470		4.000	15.000	4000870 289556	**28955**
230 V										
F	7,5	E27	80	120	806		2.700	15.000	4000870 289563	**28956**
230 V										

dimmable

Clear

	W		⌀ mm	↕ mm	lm		K		EAN	
F	7,5	E27	95	140	806		2.700	15.000	4000870 289693	**28969**
230 V										
E	9	E27	95	140	1055		2.700	15.000	4000870 289709	**28970**
230 V										

dim to warm

	W		⌀ mm	↕ mm	lm		K		EAN	
E	7	E27	95	140	806		1800 - 3000 K	15.000	4000870 287798	**28779**
230 V										

	W		⌀ mm	↕ mm	lm		K		EAN	
F	7,5	E27	95	140	806		2.700	15.000	4000870 289570	**28957**
230 V										
F	7,5	E27	95	140	806		4.000	15.000	4000870 289587	**28958**
230 V										

dimmable

Clear

	W		⌀ mm	↕ mm	lm		K		EAN	
E	9	E27	125	175	1055		2.700	15.000	4000870 289716	**28971**
230 V										

	W		⌀ mm	↕ mm	lm		K		EAN	
E	9	E27	125	175	1055		2.700	15.000	4000870 289594	**28959**
230 V										
E	9	E27	125	175	1055		4.000	15.000	4000870 289600	**28960**
230 V										

LED Decorative lamps

Das Sortiment dekorativer Leuchtmittel umfasst verschiedene Editionen, die einzigartige Lichtakzente setzen. Ob edle Gold- und Rauchglaslampen, stilvolle Leuchtmittel mit schwebendem Filamentfaden oder Modelle mit hochwertigem Metallkorb – jede Variante schafft eine besondere Atmosphäre. Die Kombination aus stilvollem Design und moderner Technik sorgt für vielseitige Einsatzmöglichkeiten. Mit unterschiedlichen Formen, Farben und Lichtstärken lassen sich Wohnräume individuell gestalten und gezielt hervorheben. Ob gemütliches Ambiente oder gezielte Akzentbeleuchtung – die große Auswahl bietet für jeden Geschmack und Einrichtungsstil das passende Leuchtmittel.

La gamme d'ampoules décoratives comprend différentes éditions qui créent des accents lumineux uniques. Qu'il s'agisse de nobles lampes en verre doré ou fumé, d'ampoules stylées avec filament flottant ou de modèles avec panier métallique de qualité, chaque variante crée une atmosphère particulière. La combinaison d'un design stylé et d'une technologie moderne assure de multiples possibilités d'utilisation. Les différentes formes, couleurs et intensités lumineuses permettent de personnaliser les espaces de vie et de les mettre en valeur de manière ciblée. Qu'il s'agisse d'une ambiance chaleureuse ou d'un éclairage d'ambiance ciblé, le large assortiment propose l'ampoule adaptée à tous les goûts et à tous les styles d'aménagement.

Het assortiment aan decoratieve verlichtingsmiddelen omvat verschillende uitvoeringen die unieke lichtaccenten zetten. Of het nu elegante goudkleurige en rookglaslampen zijn, stijlvolle verlichtingsmiddelen met zwevende filamentdraad of modellen met hoogwaardige metalen mand, elke variant creëert een bijzondere sfeer. De combinatie van het stijlvolle design en de moderne techniek zorgt voor veelzijdige toepassingsmogelijkheden. De lampen zijn verkrijgbaar in verschillende vormen, kleuren en lichtsterktes, waardoor woonruimtes individueel kunnen worden vormgegeven en gericht kunnen worden geaccentueerd. Een gezellige sfeer of gerichte accentverlichting: het ruime aanbod biedt voor elke smaak en elk interieur de passende verlichtingsmiddelen.

The range of decorative lamps includes various collections designed to create distinctive light accents. From elegant gold and smoke glass lamps to stylish models with suspended filament threads or high-quality metal cages – each design provides its own unique atmosphere. Combining sophisticated aesthetics with modern technology, these lamps are suitable for a wide variety of applications. With different shapes, colours and luminous intensities, living spaces can be tailored and highlighted to suit personal preferences. Whether for a cosy ambience or targeted accent lighting, the extensive selection offers the right lamp for every taste and interior theme.

3 step dim

Gold

W		⌀ mm	↕ mm	lm		K		EAN	
4,5	E27	60	105	300		1.800	15.000	4000870 292440	new 29244

230 V

3 step dim

Gold

W		⌀ mm	↕ mm	lm		K		EAN	
4,2	E27	64	143	300		1.800	15.000	4000870 292419	new 29241

230 V

3 step dim

Gold

W		⌀ mm	↕ mm	lm		K		EAN	
4,2	E27	64	143	300		1.800	15.000	4000870 292426	new 29242

230 V

3 step dim

Smoke

W		⌀ mm	↕ mm	lm		K		EAN	
4,2	E27	64	143	170		1.800	15.000	4000870 292433	new 29243

230 V

3 step dim

Gold

W		⌀ mm	↕ mm	lm		K		EAN	
4,2	E27	95	135	300		1.800	15.000	4000870 292457	new 29245

230 V

3 step dim

Gold

W		⌀ mm	↕ mm	lm		K		EAN	
4,2	E27	95	135	300		1.800	15.000	4000870 292464	new 29246

230 V

3 step dim

Smoke

W		⌀ mm	↕ mm	lm		K		EAN	
4,2	E27	95	135	170		1.800	15.000	4000870 292471	new 29247

230 V

3 step dim

Gold

W		⌀ mm	↕ mm	lm		K		EAN	
4,2	E27	125	168	300		1.800	15.000	4000870 292488	new 29248

230 V

3 step dim

Brass

W		⌀ mm	↕ mm	lm		K		EAN	
4	E27	100	162	180		1.800	15.000	4000870 292600	new 29260

230 V

3 step dim

Black

W		⌀ mm	↕ mm	lm		K		EAN	
4	E27	100	162	160		1.800	15.000	4000870 292624	new 29262

230 V

Brass

W		⌀ mm	↕ mm	lm		K		EAN	
3,5	E27	100	162	130		1.800	15.000	4000870 290842	29084

230 V

Black

W		⌀ mm	↕ mm	lm		K		EAN	
3,5	E27	100	162	110		1.800	15.000	4000870 290828	29082

230 V

Brass

W		⌀ mm	↕ mm	lm		K		EAN	
4,2	E27	100	162	200		1.800	15.000	4000870 290859	29085

230 V

Black

W		⌀ mm	↕ mm	lm		K		EAN	
4,2	E27	100	162	200		1.800	15.000	4000870 290835	29083

230 V

3 step dim

Brass

W		⌀ mm	↕ mm	lm		K		EAN	
4	E27	110	160	180		1.800	15.000	4000870 292594	new 29259

230 V

3 step dim

Black

W		⌀ mm	↕ mm	lm		K		EAN	
4	E27	110	160	160		1.800	15.000	4000870 292617	new 29261

230 V

Brass

W		⌀ mm	↕ mm	lm		K		EAN	
3,5	E27	110	160	130		1.800	15.000	4000870 290880	29088

230 V

Black

W		⌀ mm	↕ mm	lm		K		EAN	
3,5	E27	110	160	110		1.800	15.000	4000870 290866	29086

230 V

Brass

W		⌀ mm	↕ mm	lm		K		EAN	
4,2	E27	110	160	200		1.800	15.000	4000870 290897	29089

230 V

Black

W		⌀ mm	↕ mm	lm		K		EAN	
4,2	E27	110	160	200		1.800	15.000	4000870 290873	29087

230 V

Gold

W		⌀ mm	↕ mm	lm		K		EAN	
2,2	E27	60	108	90		1.800	15.000	4000870 291849	**29184**

230 V

Smoke

W		⌀ mm	↕ mm	lm		K		EAN	
2,2	E27	60	108	60		1.800	15.000	4000870 291818	**29181**

230 V

Gold

W		⌀ mm	↕ mm	lm		K		EAN	
2,8	E27	64	138	140		1.800	15.000	4000870 291856	**29185**

230 V

Smoke

W		⌀ mm	↕ mm	lm		K		EAN	
2,8	E27	64	138	90		1.800	15.000	4000870 291825	**29182**

230 V

Gold

W		⌀ mm	↕ mm	lm		K		EAN	
2,8	E27	95	138	140		1.800	15.000	4000870 291863	**29186**

230 V

Smoke

W		⌀ mm	↕ mm	lm		K		EAN	
2,8	E27	95	138	90		1.800	15.000	4000870 291832	**29183**

230 V

3 step dim

Gold

W		⌀ mm	↕ mm	lm		K		EAN	
4	E27	125	164	250		1.800	15.000	4000870 292372	new **29237**

230 V

3 step dim

Smoke

W		⌀ mm	↕ mm	lm		K		EAN	
4	E27	125	164	150		1.800	15.000	4000870 292389	new **29238**

230 V

3 step dim

Gold

W		⌀ mm	↕ mm	lm		K		EAN	
4	E27	123	163	250		1.800	15.000	4000870 292396	new **29239**

230 V

3 step dim

Smoke

W		⌀ mm	↕ mm	lm		K		EAN	
4	E27	123	163	150		1.800	15.000	4000870 292402	new **29240**

230 V

dimmable

Gold

W		⌀ mm	↕ mm	lm		K		EAN	
3,6	E27	64	142	120		1.800	15.000	4000870 288290	**28829**

230 V

W		⌀ mm	↕ mm	lm		K		EAN	
4	E27	64	145	230		1.800	15.000	4000870 285985	**28598**

230 V

dimmable

Gold

W		⌀ mm	↕ mm	lm		K		EAN	
3,6	E27	64	142	120		1.800	15.000	4000870 288306	**28830**

230 V

W		⌀ mm	↕ mm	lm		K		EAN	
4	E27	64	145	230		1.800	15.000	4000870 285992	**28599**

230 V

Gold

W		⌀ mm	↕ mm	lm		K		EAN	
3,5	E27	64	142	180		1.800	15.000	4000870 288856	**28885**

230 V

Smoke

W		⌀ mm	↕ mm	lm		K		EAN	
3,5	E27	64	142	90		1.800	15.000	4000870 288863	**28886**

230 V

Gold

W		⌀ mm	↕ mm	lm		K		EAN	
3,5	E27	64	142	160		1.800	15.000	4000870 288795	**28879**

230 V

Smoke

W		⌀ mm	↕ mm	lm		K		EAN	
3,5	E27	64	142	80		1.800	15.000	4000870 288801	**28880**

230 V

dimmable

Gold

W		⌀ mm	↕ mm	lm		K		EAN	
3,6	E27	75	162	120		1.800	15.000	4000870 288276	**28827**

230 V

W		⌀ mm	↕ mm	lm		K		EAN	
4	E27	75	165	230		1.800	15.000	4000870 286005	**28600**

230 V

dimmable

Gold

W		⌀ mm	↕ mm	lm		K		EAN	
3,6	E27	75	162	120		1.800	15.000	4000870 288283	**28828**

230 V

W		⌀ mm	↕ mm	lm		K		EAN	
4	E27	75	165	230		1.800	15.000	4000870 286012	**28601**

230 V

Gold

W		⌀ mm	↕ mm	lm		K		EAN	
3,5	E27	75	164	180		1.800	15.000	4000870 288849	**28884**

230 V

Smoke

W		⌀ mm	↕ mm	lm		K		EAN	
3,5	E27	75	164	90		1.800	15.000	4000870 288832	**28883**

230 V

Gold

W		⌀ mm	↕ mm	lm		K		EAN	
3,5	E27	75	164	160		1.800	15.000	4000870 288788	**28878**

230 V

Smoke

W		⌀ mm	↕ mm	lm		K		EAN	
3,5	E27	75	164	80		1.800	15.000	4000870 288771	**28877**

230 V

Gold

W		⌀ mm	↕ mm	lm		K		EAN	
4	E27	95	145	230		1.800	15.000	4000870 286029	**28602**

230 V

Gold

W		⌀ mm	↕ mm	lm		K		EAN	
4	E27	95	145	230		1.800	15.000	4000870 286036	**28603**

230 V

Gold

W		⌀ mm	↕ mm	lm		K		EAN	
3,5	E27	125	164	180		1.800	15.000	4000870 288818	**28881**

230 V

Smoke

W		⌀ mm	↕ mm	lm		K		EAN	
3,5	E27	125	164	90		1.800	15.000	4000870 288825	**28882**

230 V

Gold

W		⌀ mm	↕ mm	lm		K		EAN	
3,5	E27	125	164	160		1.800	15.000	4000870 288757	**28875**

230 V

Smoke

W		⌀ mm	↕ mm	lm		K		EAN	
3,5	E27	125	164	80		1.800	15.000	4000870 288764	**28876**

230 V

dimmable

White

	W		⌀ mm	↕ mm	lm		K		EAN	
A G F	4,3	E27	60	147	400		3.000	15.000	4000870 290804	**29080**

230 V

dimmable

White

	W		⌀ mm	↕ mm	lm		K		EAN	
A G F	4,3	E27	125	175	400		3.000	15.000	4000870 290774	**29077**

230 V

dimmable

White

	W		⌀ mm	↕ mm	lm		K		EAN	
A G F	4,3	E27	125	175	400		3.000	15.000	4000870 290781	**29078**

230 V

dimmable

White

	W		⌀ mm	↕ mm	lm		K		EAN	
A G F	4,3	E27	125	175	400		3.000	15.000	4000870 290798	**29079**

230 V

dimmable

White

	W		⌀ mm	↕ mm	lm		K		EAN	
A G F	4,3	E27	125	170	400		3.000	15.000	4000870 290811	**29081**

230 V

dimmable

Opal

W		⌀ mm	↕ mm	lm		K		EAN	
4,5	E14	35	97	470		2.700	15.000	4000870 291153	**29115**
230 V									

dimmable

Opal

W		⌀ mm	↕ mm	lm		K		EAN	
4,5	E14	45	80	470		2.700	15.000	4000870 291160	**29116**
230 V									

dimmable

Opal

W		⌀ mm	↕ mm	lm		K		EAN	
4,5	E27	60	108	470		2.700	15.000	4000870 291177	**29117**
230 V									
7	E27	60	108	806		2.700	15.000	4000870 291191	**29119**
230 V									

dimmable

Opal

W		⌀ mm	↕ mm	lm		K		EAN	
7	E27	64	140	806		2.700	15.000	4000870 291184	**29118**
230 V									

dimmable

Opal

W		⌀ mm	↕ mm	lm		K		EAN	
7	E27	60	87	780		2.700	15.000	4000870 289907	**28990**
230 V									

W		⌀ mm	↕ mm	lm		K		EAN	
7	E27	60	87	780		2.700	15.000	4000870 289891	**28989**
230 V									

dimmable

Opal

W		⌀ mm	↕ mm	lm		K		EAN	
5,6	E27	80	120	470		2.700	15.000	4000870 286234	**28623**
230 V									
7,5	E27	80	118	806		2.700	15.000	4000870 287019	**28701**
230 V									

dimmable

Opal

W		⌀ mm	↕ mm	lm		K		EAN	
5,6	E27	95	138	470		2.700	15.000	4000870 286241	**28624**
230 V									
7,5	E27	95	140	806		2.700	15.000	4000870 287026	**28702**
230 V									
9	E27	95	138	1055		2.700	15.000	4000870 286258	**28625**
230 V									

dimmable

Opal

W		⌀ mm	↕ mm	lm		K		EAN	
5,6	E27	125	173	470		2.700	15.000	4000870 286265	**28626**
230 V									
7	E27	125	173	806		2.700	15.000	4000870 286272	**28627**
230 V									
9	E27	125	173	1055		2.700	15.000	4000870 286289	**28628**
230 V									

dimmable

Crown mirror silver

	W		⌀ mm	↕ mm	lm		K		EAN	
F	4,8	E14	45	78	440		2.700	15.000	4000870 286678	28667
230 V										

	W		⌀ mm	↕ mm	lm		K		EAN	
G	2,6	E14	45	78	220		2.700	15.000	4000870 286630	28663
230 V										

dimmable

Crown mirror black matt

	W		⌀ mm	↕ mm	lm		K		EAN	
F	4,5	E14	45	78	470		2.700	15.000	4000870 292648	new 29264
230 V										

	W		⌀ mm	↕ mm	lm		K		EAN	
F	2,5	E14	45	78	250		2.700	15.000	4000870 292631	new 29263
230 V										

Crown mirror copper

	W		⌀ mm	↕ mm	lm		K		EAN	
G	2,6	E14	45	78	220		2.700	15.000	4000870 286654	28665
230 V										

Crown mirror silver

	W		⌀ mm	↕ mm	lm		K		EAN	
G	2,6	E27	45	72	220		2.700	15.000	4000870 286647	28664
230 V										
G	4,8	E27	45	72	360		2.700	15.000	4000870 286685	28668
230 V										

Crown mirror silver

	W		⌀ mm	↕ mm	lm		K		EAN	
E	4,8	E27	60	106	580		2.700	15.000	4000870 286692	28669
230 V										
F	6,5	E27	60	106	600		2.700	15.000	4000870 286708	28670
230 V										

Crown mirror copper

	W		⌀ mm	↕ mm	lm		K		EAN	
F	6,5	E27	60	106	600		2.700	15.000	4000870 286715	28671
230 V										

dimmable

Crown mirror silver

	W		⌀ mm	↕ mm	lm		K		EAN	
A F G	6,5	E27	95	138	600		2.700	15.000	4000870 286739	**28673**
	230 V									

dimmable

Crown mirror black matt

	W		⌀ mm	↕ mm	lm		K		EAN	
A F G	6,5	E27	95	138	600		2.700	15.000	4000870 286760	**28676**
	230 V									

dimmable

Crown mirror black chrome

	W		⌀ mm	↕ mm	lm		K		EAN	
A F G	6,5	E27	95	138	600		2.700	15.000	4000870 286777	**28677**
	230 V									

dimmable

Crown mirror gold

	W		⌀ mm	↕ mm	lm		K		EAN	
A F G	6,5	E27	95	138	600		2.700	15.000	4000870 286753	**28675**
	230 V									

Crown mirror copper

	W		⌀ mm	↕ mm	lm		K		EAN	
A F G	6,5	E27	95	138	600		2.700	15.000	4000870 286746	**28674**
	230 V									

dimmable

Crown mirror black matt

	W		⌀ mm	↕ mm	lm		K		EAN	
A F G	6,5	E27	125	174	600		2.700	15.000	4000870 286791	**28679**
	230 V									

dimmable

Crown mirror gold

	W		⌀ mm	↕ mm	lm		K		EAN	
A F G	6,5	E27	125	174	600		2.700	15.000	4000870 286784	**28678**
	230 V									

dimmable

Ring mirror silver

	W		⌀ mm	↕ mm	lm		K		EAN	
A F G	6,5	E27	125	174	640		2.700	15.000	4000870 286814	**28681**
	230 V									

dimmable

Ring mirror black matt

	W		⌀ mm	↕ mm	lm		K		EAN	
A F G	6,5	E27	125	174	640		2.700	15.000	4000870 286821	**28682**
	230 V									

3 step dim

Gold

W		⌀ mm	↕ mm	lm		K		EAN	
4,9	E14	35	98	450		1.800	15.000	4000870 291917	29191

230 V

3 step dim

Gold

W		⌀ mm	↕ mm	lm		K		EAN	
4,9	E14	45	78	450		1.800	15.000	4000870 291900	29190

230 V

3 step dim

Gold

W		⌀ mm	↕ mm	lm		K		EAN	
6	E27	60	106	470		1.800	15.000	4000870 291870	29187

230 V

3 step dim

Gold

W		⌀ mm	↕ mm	lm		K		EAN	
6	E27	64	140	470		1.800	15.000	4000870 291887	29188

230 V

3 step dim

Gold

W		⌀ mm	↕ mm	lm		K		EAN	
6	E27	95	138	470		1.800	15.000	4000870 291894	29189

230 V

dimmable

Gold

W		⌀ mm	↕ mm	lm		K		EAN	
6	E27	60	104	470		1.700	15.000	4000870 285220	28522

230 V

dimmable

Gold

W		⌀ mm	↕ mm	lm		K		EAN	
6	E27	64	145	480		1.700	15.000	4000870 285237	28523

230 V

dimmable

Gold

W		⌀ mm	↕ mm	lm		K		EAN	
6	E27	95	138	450		1.700	15.000	4000870 285213	28521

230 V

dimmable

Gold

W		⌀ mm	↕ mm	lm		K		EAN	
4	E27	125	175	230		1.800	15.000	4000870 288696	28869

230 V

dimmable

Gold

W		⌀ mm	↕ mm	lm		K		EAN	
7	E27	160	300	400		1.800	15.000	4000870 288672	28867

230 V

dimmable

Gold

W		⌀ mm	↕ mm	lm		K		EAN	
7	E27	200	300	400		1.800	15.000	4000870 288689	28868

230 V

dimmable

Gold

W		⌀ mm	↕ mm	lm		K		EAN	
8,5	E27	30	300	806		2.500	15.000	4000870 288313	28831

230 V

Gold

W		⌀ mm	↕ mm	lm		K		EAN	
2	E14	35	97	160		1.700	15.000	4000870 285244	**28524**
230 V									

Gold

W		⌀ mm	↕ mm	lm		K		EAN	
2	E14	45	78	160		1.700	15.000	4000870 285251	**28525**
230 V									

Gold

W		⌀ mm	↕ mm	lm		K		EAN	
2	E14	25	80	145		1.700	15.000	4000870 285268	**28526**
230 V									

Gold

W		⌀ mm	↕ mm	lm		K		EAN	
2,7	E27	64	145	150		1.800	15.000	4000870 284063	**28406**
230 V									

Gold

W		⌀ mm	↕ mm	lm		K		EAN	
4,4	E27	64	145	250		1.700	15.000	4000870 284070	**28407**
230 V									

Gold

W		⌀ mm	↕ mm	lm		K		EAN	
2,7	E27	95	138	170		1.700	15.000	4000870 283998	**28399**
230 V									

Gold

W		⌀ mm	↕ mm	lm		K		EAN	
6,5	E27	95	138	400		1.700	15.000	4000870 284001	**28400**
230 V									

Gold

W		⌀ mm	↕ mm	lm		K		EAN	
2,7	E27	125	175	170		1.700	15.000	4000870 284018	**28401**
230 V									
5	E27	125	175	250		1.700	15.000	4000870 284025	**28402**
230 V									
6,5	E27	125	175	420		1.700	15.000	4000870 284032	**28403**
230 V									

dimmable

Smoke glass

W		⌀ mm	↕ mm	lm		K		EAN	
4	E14	35	98	145		1.800	15.000	4000870 288627	**28862**

230 V

dimmable

Smoke glass

W		⌀ mm	↕ mm	lm		K		EAN	
4	E14	45	78	160		1.800	15.000	4000870 288634	**28863**

230 V

dimmable

Smoke glass

W		⌀ mm	↕ mm	lm		K		EAN	
4	E14	25	82	130		1.800	15.000	4000870 288665	**28866**

230 V

dimmable

Smoke glass

W		⌀ mm	↕ mm	lm		K		EAN	
7,5	E27	60	106	350		1.800	15.000	4000870 288610	**28861**

230 V

dimmable

Smoke glass

W		⌀ mm	↕ mm	lm		K		EAN	
7,5	E27	64	140	320		1.800	15.000	4000870 288641	**28864**

230 V

dimmable

Smoke glass

W		⌀ mm	↕ mm	lm		K		EAN	
8	E27	95	140	360		1.800	15.000	4000870 288658	**28865**

230 V

dimmable

Smoke glass

W		⌀ mm	↕ mm	lm		K		EAN	
4	E27	125	175	130		1.800	15.000	4000870 288603	**28860**

230 V

dimmable

Smoke glass

W		⌀ mm	↕ mm	lm		K		EAN	
7	E27	160	300	200		1.800	15.000	4000870 288580	**28858**

230 V

dimmable

Smoke glass

W		⌀ mm	↕ mm	lm		K		EAN	
7	E27	200	300	200		1.800	15.000	4000870 288597	**28859**

230 V

dimmable

Smoke glass

W		⌀ mm	↕ mm	lm		K		EAN	
8,8	E27	30	300	806		2.700	15.000	4000870 288320	**28832**

230 V

dimmable

Gold

W		⌀ mm	↕ mm	lm		K		EAN	
4	E14	35	98	150		1.800	15.000	4000870 289518	**28951**

230 V

W		⌀ mm	↕ mm	lm		K		EAN	
4	E14	35	98	150		1.800	15.000	4000870 289488	**28948**

230 V

dimmable

Gold

W		⌀ mm	↕ mm	lm		K		EAN	
5	E27	60	106	250		1.800	15.000	4000870 289525	**28952**

230 V

W		⌀ mm	↕ mm	lm		K		EAN	
4,8	E27	60	106	250		1.800	15.000	4000870 289495	**28949**

230 V

dimmable

Gold

W		⌀ mm	↕ mm	lm		K		EAN	
5	E27	64	140	250		1.800	15.000	4000870 289532	**28953**

230 V

W		⌀ mm	↕ mm	lm		K		EAN	
4,8	E27	64	140	250		1.800	15.000	4000870 289501	**28950**

230 V

dimmable

Gold

	W		⌀ mm	↕ mm	lm		K		EAN	
A F G	4,7	E14	35	98	430		2.500	15.000	4000870 287095	**28709**

230 V

	W		⌀ mm	↕ mm	lm		K		EAN	
A F G	2,6	E14	35	98	260		2.500	15.000	4000870 287088	**28708**

230 V

Gold

	W		⌀ mm	↕ mm	lm		K		EAN	
A F G	2,6	E14	35	98	260		2.500	15.000	4000870 287040	**28704**

230 V

	W		⌀ mm	↕ mm	lm		K		EAN	
A F G	4,7	E14	35	98	430		2.500	15.000	4000870 287057	**28705**

230 V

dimmable

Gold

	W		⌀ mm	↕ mm	lm		K		EAN	
A F G	4,7	E14	45	78	430		2.500	15.000	4000870 287125	**28712**

230 V

	W		⌀ mm	↕ mm	lm		K		EAN	
A F G	2,6	E14	45	78	260		2.500	15.000	4000870 287118	**28711**

230 V

dimmable

Gold

	W		⌀ mm	↕ mm	lm		K		EAN	
A F G	4,7	E27	45	72	430		2.500	15.000	4000870 287132	**28713**

230 V

	W		⌀ mm	↕ mm	lm		K		EAN	
A F G	2,6	E27	45	72	260		2.500	15.000	4000870 287101	**28710**

230 V

Gold

	W		⌀ mm	↕ mm	lm		K		EAN	
A F G	4,7	E27	60	106	500		2.500	15.000	4000870 287149	**28714**

230 V

	W		⌀ mm	↕ mm	lm		K		EAN	
A F G	6,5	E27	60	106	680		2.500	15.000	4000870 287156	**28715**

230 V

Gold

	W		⌀ mm	↕ mm	lm		K		EAN	
A F G	6,5	E27	64	140	680		2.500	15.000	4000870 287170	**28717**

230 V

Gold

	W		⌀ mm	↕ mm	lm		K		EAN	
A F G	6,5	E27	95	138	680		2.500	15.000	4000870 287163	**28716**

230 V

Clear

	W		⌀ mm	↕ mm	lm		K		EAN	
A F G	2,6	E14	35	98	280		2.700	15.000	4000870 287064	**28706**

230 V

	W		⌀ mm	↕ mm	lm		K		EAN	
A F G	4,7	E14	35	98	450		2.700	15.000	4000870 287071	**28707**

230 V

3 step dim

Silver/White

	W		⌀ mm	↕ mm	lm		K		EAN	
A G G	4,9	GU10	100	66	360		3.000	15.000	4000870 287927	28792
	230 V									

3 step dim

Black/Gold

	W		⌀ mm	↕ mm	lm		K		EAN	
A G G	4,9	GU10	100	66	170	55	1.900	15.000	4000870 287941	28794
	230 V									

Satin

	W		⌀ mm	↕ mm	lm		K		EAN	
A G E	4,9	GU10	30	125	540		2.700	15.000	4000870 290583	29058
	230 V									

Satin

	W		⌀ mm	↕ mm	lm		K		EAN	
A G F	5,5	E27	38	142	520		2.700	15.000	4000870 290590	29059
	230 V									

Orange

W		⌀ mm	↕ mm	lm		K		EAN	
1,1	E27	60	106	100		2.000	15.000	4000870 287224	28722
230 V									

Blue

W		⌀ mm	↕ mm	lm		K		EAN	
2,2	E27	60	106	40		1.000	15.000	4000870 287217	28721
230 V									

Red

W		⌀ mm	↕ mm	lm		K		EAN	
1,3	E27	60	106	40		1.000	15.000	4000870 287231	28723
230 V									

Green

W		⌀ mm	↕ mm	lm		K		EAN	
1,1	E27	60	106	170		4.900	15.000	4000870 287248	28724
230 V									

Special lamps

Für besondere Lichtanforderungen bieten spezielle Leuchtmittel maßgeschneiderte Lösungen. Die Pflanzenlampen unterstützen optimales Wachstum durch ein speziell abgestimmtes Lichtspektrum, das die Photosynthese fördert. Die insektenfreundlichen Lampen helfen, nachtaktive Insekten zu schützen, ohne auf funktionale Beleuchtung zu verzichten. Diese Leuchtmittel bieten innovative Technik und sind ideal für den Einsatz in Wohnräumen, Gärten oder Gewächshäusern. Sie bieten gezielte Lichtlösungen, die Umwelt und Natur berücksichtigen.

Pour les exigences particulières en matière d'éclairage, des ampoules spéciales offrent des solutions sur mesure. Les lampes pour plantes favorisent une croissance optimale grâce à un spectre lumineux spécialement adapté qui favorise la photosynthèse. Les lampes respectueuses des insectes aident à protéger les insectes nocturnes sans pour autant renoncer à un éclairage fonctionnel. Ces ampoules offrent une technologie innovante et sont idéales pour une utilisation dans les habitations, les jardins ou les serres. Elles offrent des solutions d'éclairage ciblées qui tiennent compte de l'environnement et de la nature.

Voor bijzondere verlichtingseisen bieden speciale verlichtingsmiddelen op maat gemaakte oplossingen. De plantenlampen ondersteunen maximale groei door een speciaal afgestemd lichtspectrum dat de fotosynthese bevordert. De insectvriendelijke lampen helpen om insecten te beschermen die 's nachts actief zijn zonder in te boeten aan functionele verlichting. Deze verlichtingsmiddelen bieden innovatieve techniek en zijn ideaal om in woonkamers, tuinen of serres te gebruiken. Ze bieden gerichte lichtoplossingen die het milieu en de natuur respecteren.

For specific lighting requirements, specialised lamps offer tailored solutions. Plant lamps support healthy growth with a specially adapted light spectrum that promotes photosynthesis. Insect-friendly lamps help protect nocturnal insects without compromising on functional lighting. These lamps feature innovative technology and are ideal for use in living spaces, gardens or greenhouses. They provide targeted lighting solutions that take both the environment and nature into account.

Silver

W		⌀ mm	↕ mm	lm		K		EAN	
3,5	GU10	50	54	95	110	1.100	15.000	4000870 289747	**28974**

230 V

Silver

W		⌀ mm	↕ mm	lm		K		EAN	
4	E14	50	85	100	64	1.300	15.000	4000870 287347	**28734**

230 V

Silver

W		⌀ mm	↕ mm	lm		K		EAN	
6,5	E27	63	105	200	106	1.300	15.000	4000870 287323	**28732**

230 V

Silver

W		⌀ mm	↕ mm	lm		K		EAN	
6,5	E27	80	116	200	60	1.300	15.000	4000870 287330	**28733**

230 V

Silver

W		⌀ mm	↕ mm	lm		K		EAN	
6,5	E27	120	148	200	115	1.300	15.000	4000870 287378	**28737**

230 V

Insect friendly lamps

Silver

	W		⌀ mm	↕ mm	lm		K		EAN	
A F	**4,3**	GU10	50	55	320	38	2.200	15.000	4000870 289723	**28972**

230 V

Clear

	W		⌀ mm	↕ mm	lm		K		EAN	
A F	**4,3**	E27	55	98	420		2.200	15.000	4000870 289730	**28973**

230 V

Conventional lamps

Die konventionellen Leuchtmittel bieten bewährte Lösungen für unterschiedliche Einsatzzwecke. Flackerkerzen sorgen für stimmungsvolles Licht mit lebendigem Flammeneffekt, während Infrarotlampen gezielte Wärme abgeben. Spezielle Backofenlampen sind hitzebeständig und garantieren zuverlässige Beleuchtung auch bei hohen Temperaturen. Dank robuster Bauweise und bewährter Technik erfüllen diese Leuchtmittel ihre Funktion zuverlässig und effizient.

Les ampoules conventionnelles offrent des solutions éprouvées pour différentes utilisations. Les bougies scintillantes assurent une lumière d'ambiance avec un effet de flammes animé, tandis que les lampes à infrarouge diffusent une chaleur ciblée. Les lampes spéciales pour four sont résistantes à la chaleur et garantissent un éclairage fiable même à des températures élevées. Grâce à une construction robuste et à une technologie reconnue, ces ampoules remplissent leur fonction de manière fiable et efficace.

De conventionele verlichtingsmiddelen bieden bewezen oplossingen voor verschillende toepassingen. Flakkerkaarsen zorgen voor sfeervol licht met levendig vlammeneffect, terwijl infraroodlampen gericht warmte afgeven. Speciale ovenlampen zijn hittebestendig en zijn ook bij hoge temperaturen een betrouwbare verlichting. Dankzij de robuuste constructie en bewezen techniek vervullen deze verlichtingsmiddelen hun functie op een betrouwbare en efficiënte manier.

Conventional lamps offer proven solutions for a range of applications. Flicker candles create atmospheric lighting with a lively flame effect, while infrared lamps deliver targeted warmth. Special oven lamps are heat-resistant and ensure reliable illumination, even at high temperatures. Thanks to their durable construction and trusted technology, these lamps perform their function reliably and efficiently.

300°C

Clear

	W		⌀ mm	↕ mm	lm		K		EAN	
G	10	G4	9	33	100		2.700	2.000	4000870 843987	84398
12 V | 10 VA										
G	20	G4	9	33	320		2.700	2.000	4000870 843994	84399
12 V | 20 VA										

300°C

Clear

	W		⌀ mm	↕ mm	lm		K		EAN	
G	25	G9	13	42	225		2.700	2.000	4000870 844007	84400
230 V										
G	40	G9	13	42	460		2.700	2.000	4000870 844014	84401
230 V										

300°C

Clear

	W		⌀ mm	↕ mm	lm		K		EAN	
G	15	E14	22	50	85		2.300	1.000	4000870 820100	82010
230 V										
G	25	E14	25	55	125		2.200	1.000	4000870 820117	82011
230 V										
G	40	E14	26	60	280		2.500	1.000	4000870 800959	80095
230 V										

Red

W		⌀ mm	↕ mm	lm		K		EAN	
150	E27	125	173	100	100	1.000	5.000	4000870 201251	20125
230 V									
250	E27	125	173	110	100	1.000	5.000	4000870 201268	20126
230 V									

Clear

W		⌀ mm	↕ mm	lm		K		EAN	
7	E14	25	60	43		2.300	1.000	4000870 800157	80015
230 V									

Clear

W		⌀ mm	↕ mm	lm		K		EAN	
3	E14	35	130	1		1.500	1.000	4000870 530030	53003
230 V									
3	E14	35	97	1		1.500	1.000	4000870 530009	53000
230 V									
3	E27	35	95	1		1.500	1.000	4000870 531006	53100
230 V									

Effect light black

W		⌀ mm	↕ mm	lm		K		EAN	
75	E27	55	95			100.000	1.000	4000870 590706	59070

A
ÖSTERREICH
Paulmann Ges.m.b.H
Linzerstrasse 89-91
A-3003 Gablitz
+43 2231 66492
@ info@paulmann.at

D
DEUTSCHLAND
Paulmann Licht GmbH
Quezinger Feld 2
D-31832 Springe
+49 5041 998-0
@ info@paulmann.de

FL
LIECHTENSTEIN
e + h Services AG
Industriestrasse 14
CH-4658 Däniken
+41 62 288 61 11
@ paulmann@puag.ch

LT
LIETUVA
Paulmann Licht GmbH
Quezinger Feld 2
D-31832 Springe
+49 5041 998-0
@ info@paulmann.de

PL
POLSKA
"LŁ" Spółka z ograniczoną odpowiedzialnością sp. k.
ul. Wrocławska 43
Byków; 55-095 Mirków
+48 71 39 80 800
@ paulmann@langelukaszuk.pl

AND
ANDORRA
Paulmann Lumière S.A.S
7 Rue de Lisbonne
CS 90054
FR-67014 Schiltigheim
+33 3 90203737
@ comm@paulmann.fr

DK
DANMARK
EventForce Retail A/S
Krebsen 30
DK - 9200 Aalborg SV
+45 70 23 27 23
@ lev@eventforce.dk

GB
UNITED KINGDOM
LSE Lighting ltd.
6 Great Western
Business Park
McKenzie Way
Worcester
WR4 9PT
+44 1905 22243
@ sales@lselighting.com

LV
LATVIJA
Paulmann Licht GmbH
Quezinger Feld 2
D-31832 Springe
+49 5041 998-0
@ info@paulmann.de

RO
ROMANIA
Atrium Design SRL
Str. Balciului, no.1
Sector 2,
RO-021501 Bucharest
+40 21 252 4653
@ atrium@atrium.ro

B
BELGIË
VSA
Hagelberg 29
B-2440 Geel
+31 499 551460
@ Paulmann@vanspijk.nl

E
ESPAÑA
VAN3
C/ Major, 547
ES-08759 Barcelona
+34 696 683 345
@ info@van3.net

H
MAGYARORSZÁG
DINOCoop GmbH
Radvány u. 24
1118 Budapest XI
+36-1-3193064
@ dinocoop@dinocoop.hu

MK
MAKEDONIJA
DPTUU „EL-LUKS" DOOEL
ul : Leninova br. 79
MK-2400 Strumica
+389 75 301 109
@ info@el-lux.com.mk

S
SVERIGE
Paulmann Licht GmbH
Quezinger Feld 2
D-31832 Springe
+49 5041 998-0
@ info@paulmann.de

BIH
BOSNIA-HERCEGOVINA
Mikrut D.O.O.
Maciej Mikrut
Ul. Ivana Pengova 18
SI- 1230 Domzale
+386 31518153
@ mmikrut@paulmann.si

EST
EESTI
Paulmann Licht GmbH
Quezinger Feld 2
D-31832 Springe
+49 5041 998-0
@ info@paulmann.de

HR
HRVATSKA
Mikrut D.O.O.
Maciej Mikrut
Ulica Ivana Pengova 18
SI- 1230 Domzale
+386 31518153
@ mmikrut@paulmann.si

MNE
CRNA GORA
Mikrut D.O.O.
Maciej Mikrut
Ulica Ivana Pengova 18
SI- 1230 Domzale
+386 31518153
@ mmikrut@paulmann.si

SK
SLOVENSKO
Ing. Radek Brada
Náměstí Na Sádkách 705
25241 Dolní Břežany
+420 602331140
@ brada.radek@volny.cz

AULIX lighting spol. s r.o.
Náměstí Na Sádkách 705
252 41 Dolní Břežany
+420 702 053 063
+420 241 402 565
@ info@aulix.cz

CH
SCHWEIZ
e + h Services AG
Industriestrasse 14
CH-4658 Däniken
+41 62 288 61 11
@ paulmann@puag.ch

F
FRANCE
Paulmann Lumière S.A.S
7 Rue de Lisbonne
CS 90054
FR-67014 Schiltigheim
+33 3 90203737
@ comm@paulmann.fr

I
ITALIA
TreEsse Srl
Via Gastone Breddo 8b/c
50041 Calenzano
(Firenze) Italia
+39 055 4211598
@ info@treessesrl.com

N
NORGE
Lyskomponenter AS
Sagmyra 2A
N-4624 Kristiansand S
+47 38003636
@ firmapost@lyskomponenter.no

CY
ΚΥΠΡΟΣ
Paulmann Licht GmbH
Quezinger Feld 2
D-31832 Springe
+49 5041 998-0
@ info@paulmann.de

GR
ΕΛΛΑΔΑ
Paulmann Licht GmbH
Quezinger Feld 2
D-31832 Springe
+49 5041 998-0
@ info@paulmann.de

IS
ISLAND
Johann Olafsson & Co
Krokhals 3
IS-110 Reykjavik
+354-5331904
@ jarni@olafsson.is

NL
NEDERLAND
VSA
De Scheper 402
NL-5688HP Oirschot
+31 499 551460
@ Paulmann@vanspijk.nl

SLO
SLOVENIJA
Mikrut D.O.O.
Maciej Mikrut
Ul. Ivana Pengova 18
SI- 1230 Domzale
+386 31518153
@ mmikrut@paulmann.si

CZ
ČESKÁ REPUBLIKA
Ing. Radek Brada
Náměstí Na Sádkách 705
25241 Dolní Břežany
+420 602331140
@ brada.radek@volny.cz

AULIX lighting spol. s r.o.
Náměstí Na Sádkách 705
252 41 Dolní Břežany
+420 702 053 063
+420 241 402 565
@ info@aulix.cz

FIN
SUOMI (FINLAND)
Paulmann Licht GmbH
Quezinger Feld 2
D-31832 Springe
+49 5041 998-315
@ info@paulmann.de

L
LUXEMBOURG
VSA
Hagelberg 29
B-2440 Geel
+31 499 551460
@ Paulmann@vanspijk.nl

P
PORTUGAL
VAN3
C/ Major, 547
ES-08759 Barcelona
+34 696 683 345
@ info@van3.net

SRB
REPUBLIKA SRBIJA
Mikrut D.O.O.
Maciej Mikrut
Ulica Ivana Pengova 18
SI- 1230 Domzale
+386 31518153
@ mmikrut@paulmann.si

Bemaßung von Artikeln | Cotation des articles | Afmetingen van artikelen | Dimensioning of items

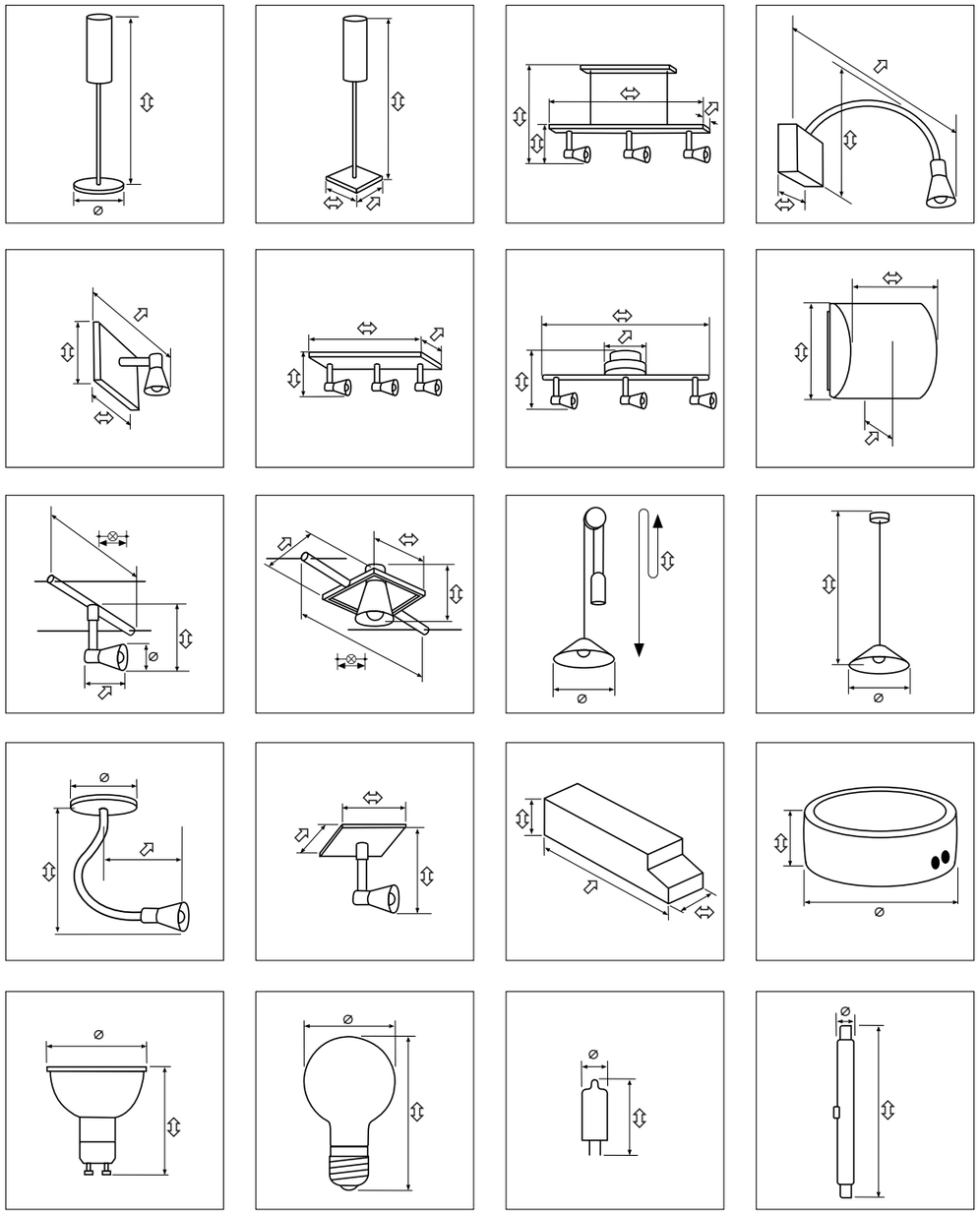

Schutzbereiche Zones de protection Beschermingsgebieden Protection areas

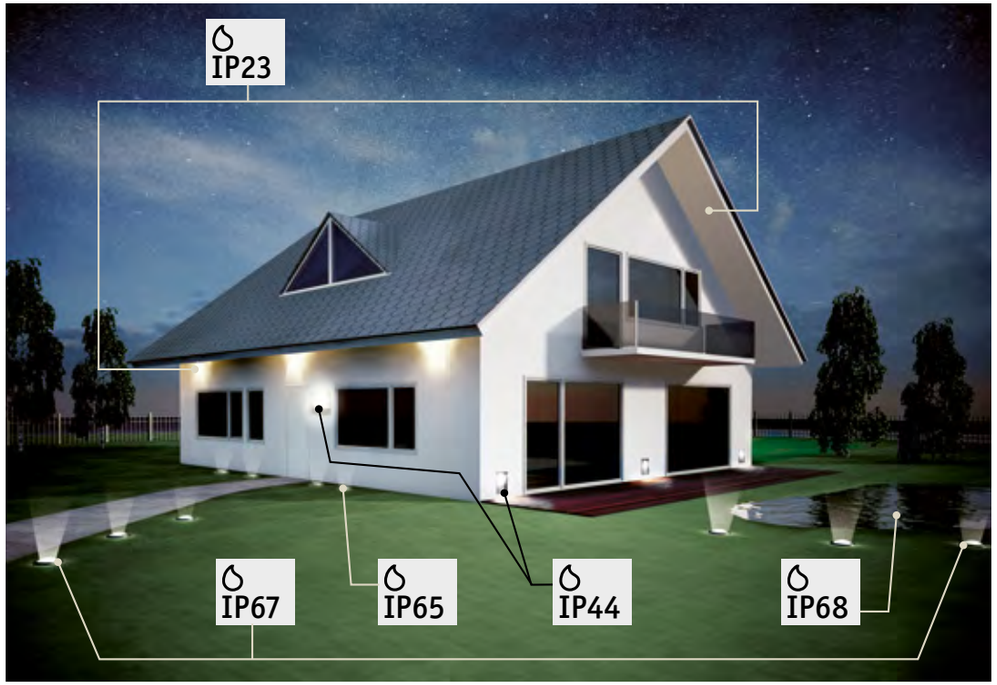

IP68	Wasserdicht bei dauerhaftem Untertauchen (* und 12 V/24 V Schutzkleinspannung)	Étanche en cas d'immersion permanente (*et très basse tension de sécurité 12 V/24 V)	Waterdicht bij permanente onderdompeling (* en 12 V/24 V laagspanningsbeveiliging)	Waterproof for permanent immersion (* and 12 V/24 V safety extra-low voltage)
IP67	Wasserdicht bei zeitweiligem Untertauchen (* und 12 V/24 V Schutzkleinspannung)	Étanche en cas d'immersion temporaire (*et 12 V/24 V basse tension de sécurité)	Waterdicht bij tijdelijke onderdompeling (* en 12 V/24 V laagspanningsbeveiliging)	Waterproof for temporary immersion (* and 12 V/24 V safety extra-low voltage)
IP65	Strahlwassergeschützt bei direktem Wasserstrahl (* und 12 V/24 V Schutzkleinspannung)	Protection contre les jets d'eau directs (*et basse tension de sécurité de 12 V / 24 V)	Straalwaterdicht bij directe waterstralen (* en 12 V/24 V laagspanningsbeveiliging)	Protection against direct water jets (* and 12 V/24 V safety extra-low voltage)
IP44	Spritzwassergeschützt	Protection contre les aspersions	Spatwaterdicht	Splash-protected
IP23	Sprühwassergeschützt	Protection contre les aspersions	Sproeiwaterdicht	Spray-protected
IP...	Die IP Schutzart ist nur bei Deckenmontage gültig.	L'indice de protection IP n'est valable que pour un montage au plafond.	De IP bescherming geldt alleen voor plafondmontage.	The IP protection class applies only when the fitting is ceiling-mounted.

Räume mit elektrischen Anlagen nach DIN VDE 0100 T.701 (Bereiche gelten bis Raumhöhe 2,25 m)

In der Decke dürfen nur Leuchten eingebaut werden, die durch eine festangebrachte Glasscheibe abgedeckt sind oder der Betrieb mit Schutzkleinspannung erfolgt.

Die Sicherheitsstromquelle muss außerhalb der markierten Bereiche angeordnet sein und es muss ein Schutz gegen direktes Berühren stromdurchflossener Teile vorhanden sein. Kabel und Leitungen bis 5 cm unter Putz: nur senkrechte Verlegung und Kabeleinführung in die Rückseite der Leuchte.

Länder außerhalb Deutschlands: Die exakt einzuhaltenden Maße sowie die Einschätzung der Bereiche muss gemäß nationaler Installationsvorschriften von einer örtlichen Elektrofachkraft vorgenommen werden.

Locaux avec installations électriques selon DIN VDE 0100 T.701 (zones applicables jusqu'à une hauteur de local de 2,25 m)

Seuls les luminaires recouverts d'une vitre fixe ou fonctionnant avec une basse tension de sécurité peuvent être installés au plafond.

La source de courant de sécurité doit être placée en dehors des zones marquées et il doit y avoir une protection contre le contact direct avec les parties parcourues par le courant. Câbles et conduites jusqu'à 5 cm sous le crépi : pose verticale uniquement et introduction des câbles à l'arrière du luminaire.

Pays autres que l'Allemagne : Les dimensions à respecter et l'évaluation des zones doivent être réalisées par un électricien local dans le respect des normes d'installation nationales.

Ruimtes met elektrische installaties conform DIN VDE 0100 T.701 (zones gelden tot ruimtehoogte 2,25 m)

In het plafond mogen enkel armaturen worden ingebouwd die door een vaste glasplaat zijn afgedekt of worden gebruikt met laagspanningsbeveiliging.

De veiligheidsvoeding moet buiten de gemarkeerde gebieden liggen en er moet bescherming zijn tegen directe aanrakingen met stroomvoerende onderdelen. Kabels en leidingen tot 5 cm onder de pleisterlaag: enkel verticale installatie en kabelingang langs de achterkant van het armatuur.

Landen buiten Duitsland: Een lokale elektricien dient de exact na te leven maten te bepalen en de bereiken in te schatten volgens de nationale installatierichtlijnen.

For rooms with electrical installations in accordance with DIN VDE 0100 Part 701 (zones apply up to a room height of 2.25 m)

Only luminaires that are covered by a fixed glass panel or operate using safety extra-low voltage (SELV) may be installed in the ceiling.

The safety power source must be located outside the designated zones, and protection against direct contact with live parts must be ensured. Cables and wiring set into the wall up to 5 cm deep must be routed vertically, with cable entry at the rear of the luminaire.

Countries outside Germany: The dimensions, which must be adhered to exactly, as well as the evaluation of the areas must be conducted by a local electrician in accordance with national installation regulations.

	Gewünschte Lichtfarbe?	Température de couleur souhaitée ?	Gewenste lichtkleur?	What light colour?
extra warm white 1500 – 2700 K	Extra warmweißes Licht oder Goldlicht hat einen rötlichen Ton, erinnert an Kerzenlicht und sorgt für eine besonders gemütliche Atmosphäre.	La lumière blanc extra chaud ou la lumière dorée avec teinte rougeâtre rappellent la lumière des bougies et créent une atmosphère particulièrement chaleureuse.	Extra warmwit licht of goudlicht heeft een roodachtige tint, doet denken aan kaarslicht en zorgt voor een erg gezellige sfeer.	Extra warm white light, also known as gold light, has a reddish hue reminiscent of candlelight, creating an especially cosy atmosphere.
warm white 2700 – 3300 K	Warmweißes Licht ähnelt dem natürlichen Licht während eines Sonnenuntergangs und hat eine entspannende Wirkung auf uns.	La lumière blanc chaud ressemble à la lumière naturelle d'un coucher de soleil. Elle opère un effet relaxant sur nous.	Warmwit licht lijkt op natuurlijk licht tijdens een zonsondergang en heeft een ontspannen effect op ons.	Warm white light is similar to the natural glow of a sunset and has a calming effect.
neutral white 3300 – 5300 K	Neutralweißes Licht sorgt für eine „funktionelle" Beleuchtung, gut geeignet in der Küche oder auch im Bad.	La lumière blanc neutre assure un éclairage « fonctionnel », bien adapté à la cuisine ou à la salle de bains.	Neutraal wit licht zorgt voor een 'functionele' verlichting en is uitstekend geschikt voor in de keuken of badkamer.	Neutral white light provides more "functional" illumination, making it well suited for spaces like kitchens or bathrooms.
daylight ≥ 5300 K	Tageslichtweißes Licht entspricht dem Tageslicht während der Mittagszeit. Licht mit höherem Blauanteil wirkt aktivierend und fördert die Konzentration. Ideal zur Beleuchtung von Arbeitsbereichen.	La lumière blanc lumière du jour correspond à la lumière du jour à midi. La lumière à forte proportion de bleu a un effet activant et favorise la concentration. Idéal pour l'éclairage et les espaces de travail.	Daglichtwit licht komt overeen met het daglicht tijdens de middag. Licht met een hoger blauwgehalte heeft een activerend effect en bevordert de concentratie. Ideaal voor de verlichting van werkplekken.	Daylight white light closely resembles natural light at midday. Light with a high blue ratio is stimulating and promotes concentration. Perfect for the illumination of work areas.
dimmable	Dimmable Stufenloses Dimmen ohne Änderung der Lichtfarbe.*	Gradable Intensité variable en continu sans changement de la couleur de feu.*	Dimbaar Traploos dimmen zonder verandering van de lichtkleur.*	Dimmable Continuously variable dimming without changing the light colour.*
dim to warm	Dim to warm Vom hellen Warmweiß zum gedimmten Goldlicht: Stufenloses Dimmen bei zeitgleicher Veränderung der Farbtemperatur.* *Für die Auswahl des Dimmers beachten Sie bitte unsere Hinweise zu den Artikeln auf unserer Website unter www.paulmann.com	Dim to warm Du blanc chaud clair à la lumière dorée gradée : Variation continue de l'intensité lumineuse avec changement simultané de la température de couleur*. *Pour le choix des variateurs, veuillez tenir compte des articles présentés sur notre site web www.paulmann.com	Dim to warm Van helder warmwit tot gedimd goudlicht: traploos dimmen bij gelijktijdige verandering van de kleurtemperatuur.* *Let bij het kiezen van de dimmer op onze aanwijzingen bij de artikelen op onze website www.paulmann.com.	Dim-to-warm From bright warm white to dimmed gold light: Smooth dimming without any change in colour temperature.* *For selecting the dimmer *Please read our item descriptions on www.paulmann.com to help choose the right dimmer for your purposes.
3 step dim	3 Step dim In 3 Stufen dimmen durch mehrmaliges Betätigen des vorhandenen handelsüblichen Wandschalters.	3 Step dim Gradable sur 3 niveaux par actionnement multiple du commutateur mural conventionnel fourni.	3 step dim In 3 standen dimmen door meerdere keren op de bestaande standaard wandschakelaar te drukken.	3-step dim Dimmed in three stages by toggling a standard wall switch multiple times.

easydim	Easydim Kurzes Aus-Ein-Schalten mit dem vorhandenen handelsüblichen Wandschalter startet und stoppt den stufenlosen Dimmvorgang.	Easydim Une commutation courte actionne et éteint le processus de variation de l'intensité en continu avec le commutateur mural conventionnel existant.	Easydim Kort uit- en inschakelen met de bestaande standaard wandschakelaar start en stopt het traploze dimproces.	EasyDim Quickly switching the standard wall switch off and on starts and stops the smooth dimming process.
3 step dim to warm	3 Step dim to warm Vom hellen Warmweiß zum gedimmten Goldlicht: In drei Stufen dimmen und gleichzeitig Farbtemperatur verändern durch mehrmaliges Betätigen des vorhandenen handelsüblichen Wandschalters.	3 step dim to warm Du blanc chaud clair à la lumière dorée gradée : Varier l'intensité sur trois niveaux et changer en même temps la température de couleur en K par un actionnement multiple du commutateur mural conventionnel à disposition.	3 step dim to warm Van helder warmwit tot gedimd goudlicht: in drie stappen dimmen en tegelijkertijd de kleurtemperatuur veranderen door meerdere keren op de bestaande standaard wandschakelaar te drukken.	3-step dim-to-warm From bright warm white to dimmed gold light: Dimming and simultaneous colour temperature change in three steps via repeated actuation of the existing commercial wall switch.
tunable white	Tunable White: Stufenlose Auswahl der weißen Lichtfarbe und Helligkeit im Bereich von Warmweiß bis Tageslichtweiß.	Tunable White : Sélection continue de la couleur de feu blanche et de la luminosité dans les tons blanc chaud à blanc lumière du jour.	Tunable white: Traploze keuze van de witte lichtkleur (van warmwit tot daglichtwit) en de helderheid.	Tunable white: Infinite selection of white light colour and brightness in the range between warm white and daylight white.
white switch	White switch: Auswahl von drei Weißtönen (Warmweiß, Neutralweiß oder Tageslichtweiß) durch mehrmaliges Betätigen des vorhandenen handelsüblichen Wandschalters.	WhiteSwitch : Sélection entre trois tonalités de blanc (blanc chaud, blanc neutre ou blanc lumière du jour) par actionnement multiple du commutateur mural conventionnel à disposition.	White switch: Keuze uit drie tinten wit (warmwit, neutraal wit of daglichtwit) door meerdere keren op de bestaande standaard wandschakelaar te drukken.	White switch: Pressing an existing standard wall switch cycles through three different white tones (warm white, neutral white or daylight white).
white select	White Select: Die gewünschte Lichtfarbe (Warmweiß, Neutralweiß oder Tageslichtweiß) lässt sich vor der Installation über einen Dip-Switch auswählen.	White Select : La température de couleur souhaitée (blanc chaud, blanc neutre ou blanc lumière du jour) peut être sélectionnée avant l'installation à l'aide d'un dip switch.	White Select: De gewenste lichtkleur (warmwit, neutraal wit of daglichtwit) kan voor de installatie worden geselecteerd via een dimswitch.	White Select: The desired light colour (warm white, neutral white or daylight white) can be selected via a dip switch before installation.
RGB RGBW	RGB: Stufenlose Auswahl aus 16 Mio. Farbtönen, RGBW: Zusätzlich mit echtem Warmweiß, stufenlos dimmbar.	RGB : Sélection continue parmi 16 millions de couleurs, RGBW : avec en plus blanc chaud authentique, gradable en continu.	RGB: Traploze keuze uit 16 miljoen kleurnuances, RGBW: Met extra echt warmwit, traploos dimbaar.	RGB: Infinitely variable selection of 16 million colours RGBW: Continuous dimming with the addition of true warm white.
RGB rainbow	RGB Rainbow: Dynamische Lichteffekte in Regenbogen-Farben	RGB Rainbow : effets lumineux dynamiques dans les couleurs de l'arc-en-ciel	RGB Rainbow: Dynamische lichteffecten in regenboogkleuren	RGB Rainbow: Dynamic lighting effects in rainbow colours

5 Jahre Year Ans Jaar Años Anos Garantie	**Garantiebedingungen Paulmann Licht GmbH** Die Paulmann Licht GmbH garantiert nichtgewerblichen Kunden die einwandfreie Funktion der mit einem entsprechenden Garantievermerk ausgezeichneten Produkte für einen Zeitraum von 5 Jahren ab Kauf. Unsere vollständigen Garantiebedingungen finden Sie auf unserer Website: www.paulmann.com/guarantee	**Conditions de garantie de Paulmann Licht GmbH** La société Paulmann Licht GmbH garantit aux clients résidentiels le fonctionnement impeccable des produits comportant la signalisation de garantie correspondante pendant 5 ans à compter de la date d'achat. L'ensemble de nos conditions de garantie est disponible sur notre site Web : www.paulmann.com/guarantee	**Garantievoorwaarden Paulmann Licht GmbH** Paulmann Licht GmbH garandeert niet-commerciële klanten de onberispelijke werking van de met een overeenkomstig garantiebewijs gekenmerkte producten gedurende 5 jaar vanaf datum van aankoop. Onze volledige garantievoorwaarden vindt u op onze website: www.paulmann.com/guarantee	**Paulmann Licht GmbH Warranty Conditions** Paulmann Licht GmbH guarantees non-commercial customers that products marked with a corresponding warranty mark will function flawlessly for a period of 5 years from the date of purchase. Our full warranty terms and conditions can be found on our website: www.paulmann.com/guarantee
	Alle Abbildungen und Angaben bezüglich Maße, Farbe usw. unterliegen eventuellen produktionstechnischen Toleranzen und sind unverbindlich. Produktänderungen behalten wir uns jederzeit vor. Wir arbeiten auf der Grundlage unserer Liefer- und Zahlungsbedingungen. Diese erhalten Sie gerne auf Anfrage oder unter www.paulmann.com	Toutes les illustrations et informations concernant les dimensions, la couleur, etc. sont soumises à d'éventuelles marges de tolérance liées aux techniques de production et sont non contractuelles. Nous nous réservons le droit d'apporter des modifications aux produits à tout moment. Nous travaillons sur la base de nos conditions de livraison et de paiement. Celles-ci sont disponibles sur demande ou sur www.paulmann.com	Alle afbeeldingen en informatie over afmetingen, kleuren enz. zijn onderhevig aan mogelijke technische productietoleranties en zijn niet bindend. We behouden ons het recht voor om op elk moment productwijzigingen door te voeren. Wij werken op basis van onze leverings- en betalingsvoorwaarden. Deze ontvangt u op aanvraag of via www.paulmann.com	All illustrations and information regarding dimensions, colours, etc. are subject to possible production tolerances and are non-binding. We reserve the right to make changes to products at any time. We provide our products and services in accordance with our terms and conditions of payment and delivery. These are available on request or at www.paulmann.com
VDE TÜV Geprüft	Sicherheitsprüfzeichen des Verband Deutscher Elektrotechniker und der Technischen Überwachungsvereine. Paulmann steht für höchste Sicherheit und Qualität. Alle unsere Artikel entsprechen den festgelegten europäischen Normen. Paulmann Artikel sind, auch wenn eine Sicherheitsprüfung nicht zwingend vorgeschrieben ist, von VDE, TÜV oder Paulmann Qualitätssicherung geprüft.	Marque de contrôle de sécurité du Verband Deutscher Elektrotechniker et des Technischen Überwachungsvereine. Paulmann est synonyme de sécurité et de qualité maximales. Tous nos articles sont conformes aux normes européennes en vigueur. Même lorsque des contrôles de sécurité ne sont pas requis, les articles de Paulmann sont contrôlés par la VDE, par TÜV ou l'assurance qualité de Paulmann.	Veiligheidskeurmerken van VDE (Verband Deutscher Elektrotechniker) en TÜV (Technischer Überwachungsverein). Paulmann staat voor maximale veiligheid en kwaliteit. Al onze artikelen voldoen aan de vastgelegde Europese normen. Alle artikelen van Paulmann zijn gekeurd door VDE, TÜV of de Paulmann kwaliteitsbewaking – ook als een veiligheidscontrole niet is voorgeschreven.	Safety certification marks from the Association of German Electrical Engineers (VDE) and the Technical Inspection Associations (TÜV). Paulmann stands for the highest standards in safety and quality. All our products comply with established European norms. Paulmann items are tested by VDE, TÜV or Paulmann Quality Assurance, even if a safety test is not mandatory.
Handmade	Unsere Produkte aus Naturwerkstoffen und handgefertigten Gläsern sind einzigartig, sie unterliegen natürlichen Schwankungen in Farbe und Struktur.	Nos produits en matériaux naturels et en verre artisanal sont uniques, ils sont soumis à des variations naturelles de couleur et de structure.	Onze producten van natuurlijke materialen en handgemaakt glas zijn uniek. Ze zijn in kleur en structuur onderhevig aan natuurlijke schommelingen.	Our products made of natural materials and handmade glass are unique; they are subject to natural fluctuations in colour and structure.
	Farbe	Couleur	Kleur	Colour
	Material	Matériau	Materiaal	Material
	Schutzklasse 2	Classe de protection 2	Beschermingsklasse 2	Protection class 2
	Schutzklasse 3	Classe de protection 3	Beschermingsklasse 3	Protection class 3
	Niederdruck	Basse pression	Lage druk	Low pressure
	Produkt mit begrenzter Oberflächen-temperatur	Produit à température de surface limitée	Product met begrensde oppervlaktetemperatuur	Product with limited surface temperature
IP... IP...	Schutzarten IP Erläuterungen siehe Seite 474	Indices de protection IP Explications voir page 474	Beschermingsgraden IP Toelichting zie pagina 474	IP protection classes See page 474 for more details
rost frei	Rostfrei	Inoxydable	Roestvrij	Stainless
	einstellbare Farben	Couleurs réglables	Instelbare kleuren	Adjustable colours
	blinkend	Clignotant	Knipperend	Blinking
Freeze color stop	Freeze-Funktion	Fonction Freeze	Freezefunctie	Freeze function
Flash	Flashlight-Funktion	Fonction Flashlight	Flashlightfunctie	Flashlight function
Sound Sensor	Sound-Sensor	Sound Sensor	Soundsensor	Sound sensor
On/Off	Mit Schalter	Avec interrupteur	Met schakelaar	With switch
On/Off	Mit Kabel-Schalter inkl. Stecker	Avec connecteur de câble incluant prise	Met kabelschakelaar incl. stekker	With cable switch incl. plug

	Mit Touch-Dimmer	Avec variateur tactile	Met touchdimmer	With touch dimmer
incl.	Mit Dimmer	Avec variateur	Met dimmer	With dimmer
dimmable	Mit Stufen-Dimmer	Avec variateur à niveaux	Met trapsgewijze dimmer	With stepped dimmer
	Mit Steckertrafo	Avec transfo prise	Met stekkertrafo	With plug-in transformer
	Stecker inklusive Schutzkontakt (Deutschland)	Prise avec contact de protection (Allemagne)	Stekker inclusief randaarde (Duitsland)	Plug including earthing contact (Germany)
	Mit Steckverbinder	Avec connecteur	Met steekverbinding	With plug connector
incl.	Mit Fernbedienung	Avec télécommande	Met afstandsbediening	With remote control
HF-Sensor	Bewegungsmelder mit Hochfrequenz-Sensor	Détecteur de mouvement avec détecteur haute fréquence	Bewegingsmelder met hoogfrequentiesensor	Motion sensor with high frequency sensor
Sensor	Bewegungsmelder	Détecteur de mouvement	Bewegingsmelder	Motion sensor
Sensor	Bewegungsmelder mit Näherungssensor	Détecteur de mouvement avec capteur de proximité	Bewegingsmelder met naderingssensor	Motion sensor with proximity sensor
excl. Battery excl. Accu excl. Accu Battery	Batterie-, Akku-, Batterie und Akku-Betrieb möglich	Possibilité de fonctionnement sur pile, sur batterie ou sur accumulateur	Gebruik met batterij, accu en beide mogelijk	Battery, rechargeable battery, battery and rechargeable battery operation possible
incl. Battery incl. Accu	Batterie/Akku enthalten	Batterie/piles fournie(s)	Batterij/accu inbegrepen	Battery/rechargeable battery included
incl. Battery incl. Accu	Batterie/Akku austauschbar	Batterie/piles interchangeables	Batterij/accu vervangbaar	Battery/rechargeable battery replaceable
	Bidirektionalität: Leuchten können Informationen senden und empfangen	Bidirectionnalité : les luminaires peuvent envoyer et recevoir des informations	Bidirectioneel: armaturen kunnen informatie verzenden en ontvangen	Bidirectionality: Luminaires can send and receive information
power select	Power Select für die Einstellung der gewünschten Leistungsaufnahme	Power Select pour régler la puissance absorbée souhaitée	Power Select om de gewenste vermogensopname in te stellen	Power Select for setting the desired power consumption
	Wand-, Boden- und/oder Deckenmontage	Montage mural, au sol et/ou au plafond	Wand-, vloer- en/of plafondmontage	Wall, floor and/or ceiling mounting
QuickPlug	Quick Plug für eine zeitsparende Installation	Quick Plug pour un gain de temps à l'installation	Quick Plug voor een tijdbesparende installatie	Quick Plug for fast installation
Seawater resistant	Seewasserresistent für den Einsatz in Küstennähe	Résistant à l'eau de mer pour une utilisation à proximité du littoral	Zeewaterbestendig voor gebruik aan de kust	Seawater-resistant for use near the coast
Solar	Leuchte lädt mit Solar	Le luminaire se recharge à l'énergie solaire	Armatuur laadt op met zonne-energie	Luminaire charges with solar
	Heizfunktion	Fonction chauffante	Verwarmingsfunctie	Heating function
Kg x,000	Max. Belastung	Charge max.	Max. belasting	Max. load
	Seil-/Stangenabstand	Écartement entre les câbles / les rails	Afstand kabel/stangen	Rope/rail distance
	Sockel	Culot	Fitting	Base
K	Kelvin, Farbtemperatur Erläuterungen siehe Seite 441	Kelvin, température de couleur Explications voir page 441	Kelvin, kleurtemperatuur Toelichting zie pagina 441	Kelvin, colour temperature See page 441 for details
	Ringkerntrafo	Transformateur toroïdal	Ringkerntrafo	Toroidal transformer
	Integrierter Funkschutz	Protection contre les surtensions intégrée	Geïntegreerde ontstoring	Integrated spark protection
	Integrierter Softstart	Softstart intégré	Geïntegreerde softstart	Integrated soft start
	Integrierter Kurzschluss-Schutz	Protection contre le court-circuit intégrée	Geïntegreerde beveiliging tegen kortsluiting	Integrated short-circuit protection
	Erhöhter Spikeschutz	Protection renforcée contre les pointes de courant	Hoge spikebescherming	Increased spike protection
	Integrierter Brandschutz	Protection contre le feu intégrée	Geïntegreerde brandbeveiliging	Integrated fire protection
	Integrierter Überlastschutz	Protection contre la surcharge intégrée	Geïntegreerde beveiliging tegen overbelasting	Integrated overload protection
°C	Integrierter wiedereinschaltbarer Temperaturwächte	Contrôle de température intégré et qui peut être remis en marche	Geïntegreerde herinschakelbare temperatuurbewaker	Integrated temperature monitor can be reset
°C	Integrierter Temparaturwächter und elektronische Sicherung	Contrôleur de température intégré et fusible électronique	Geïntegreerde temperatuurbewaker en elektronische zekering	Integrated temperature monitor and electronic fuse
	Integrierte elektronische Sicherung	Fusible électronique intégré	Geïntegreerde elektronische zekering	Integrated electronic fuse

	Integrierte Feinsicherung	Faible protection intégrée	Geïntegreerde veiligheid	Integrated micro fuse
A	Energieeffizienzklasse	Classe d'efficacité énergétique	Energie-efficiëntieklasse	Energy efficiency class
Trafo 50.000h Trafo 50.000h	Lebensdauer elektronisches Vorschaltgerät	Durée de vie du ballast électronique	Levensduur van elektronisch voorschakelapparaat	Service life of electronic ballast
DECO	Nicht für Allgemeinbeleuchtung, nur für Dekorationszwecke oder Spezialanwendungen	Pas pour l'éclairage général, uniquement pour la décoration ou les applications spéciales	Niet voor algemene verlichting, alleen als decoratie of voor speciale toepassingen	Not for general illumination, only for decorative purposes or special applications
	Textilkabel	Câble textile	Textielkabel	Fabric cable
	Dimmbar mit Smart Home App	Gradable avec Smart Home App	Dimbaar met Smart Home-app	Dimmable with Smart Home app
zigbee	Zigbee	Zigbee	Zigbee	Zigbee
USB	Mit USB-Stecker	Avec fiche USB	Met USB-stekker	With USB plug
USB-Port USB-C	Mit USB- bzw. USB-C-Anschluß	Avec port USB ou USB-C	Met USB- of USB-C-aansluiting	With USB or USB-C connection
	Schutzkontaktsteckdose	Prise de courant à contact de protection	Geaarde contactdoos	Socket outlet with earthing contact
	Variabel verstellbar	Réglage variable	Variabel verstelbaar	variably adjustable
	Einmalig kürzbar	Pouvant être raccourci une fois	Een keer inkortbaar	can be shortened once
L R, L, C	Dimmbar mit PhasenANschnittdimmer	Gradable avec variateur à découpage de phase	Dimbaar met faseAANsnijdingsdimmer	Dimmable with leading-edge phase dimmer
C R, L, C	Dimmbar mit PhasenABschnittdimmer	Gradable avec variateur à découpage de phase	Dimbaar met faseAFsnijdingsdimmer	Can be dimmed with trailing-edge dimmer
Backlight RGB Backlight	Backlight und Backlight RGB für noch dezentere, fast schwebende Leuchtenoptik	Technologie Backlight et Backlight RGB pour un aspect encore plus discret et presque flottant du luminaire	Backlight en backlight RGB voor nog elegantere, bijna zwevende verlichting	Backlight and backlight RGB for an even more discreet, almost floating luminaire appearance